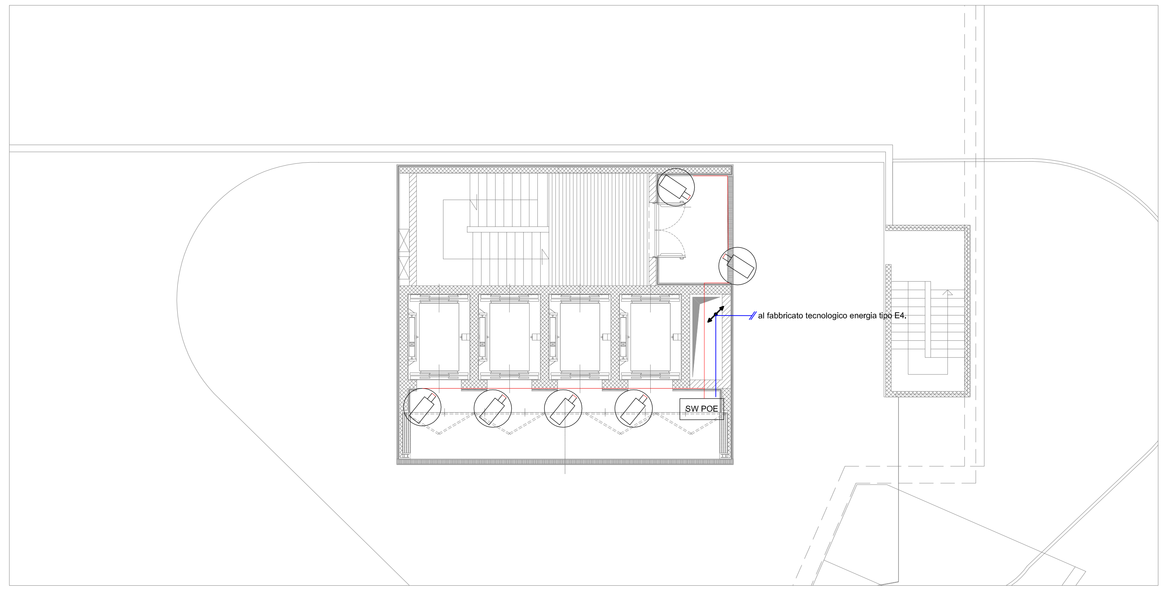

INGRESSO SCALE/ASCENSORE (Piano Campagna)
Scala 1:100

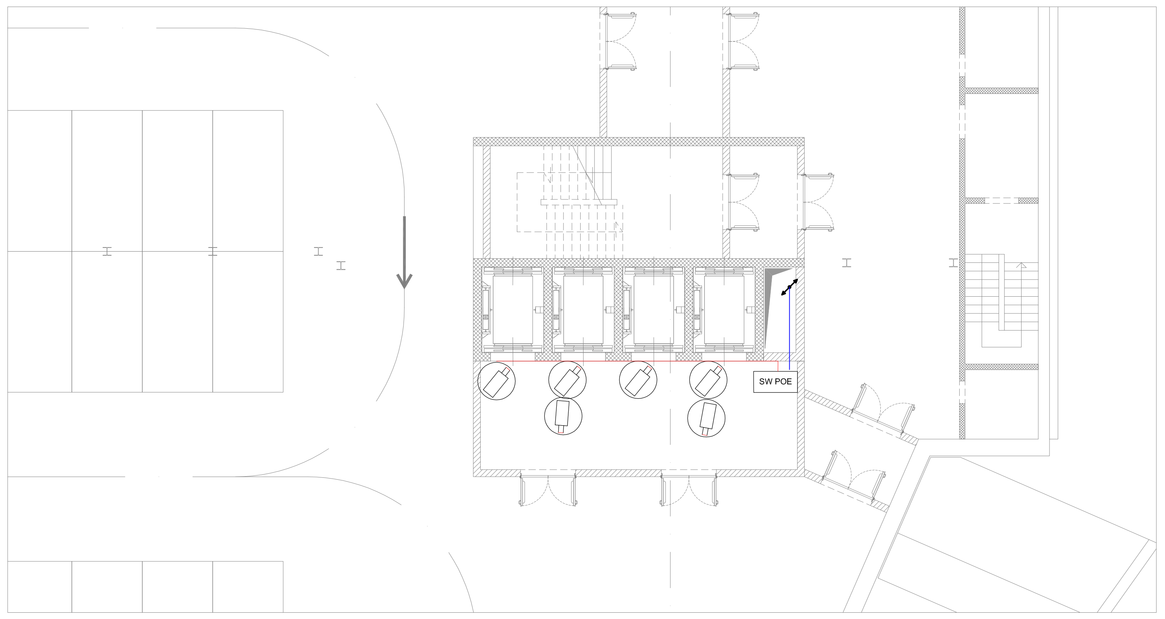

INGRESSO PARCHEGGIO (Quota 150,90m)
Scala 1:100

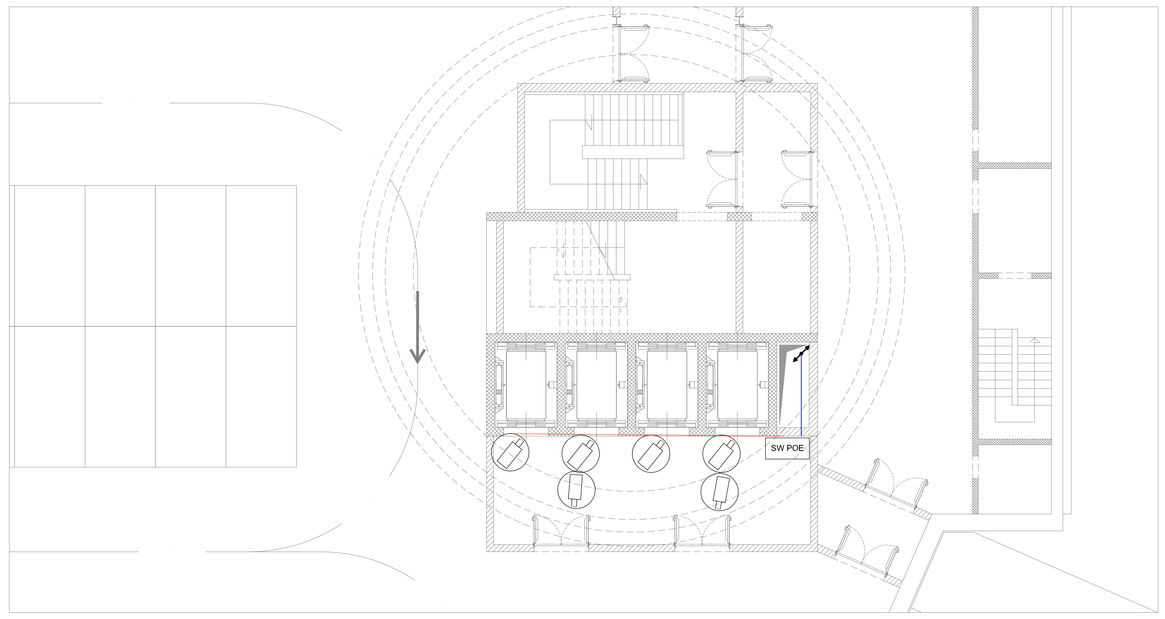

INGRESSO PARCHEGGIO (Quota 147,90m)
Scala 1:100

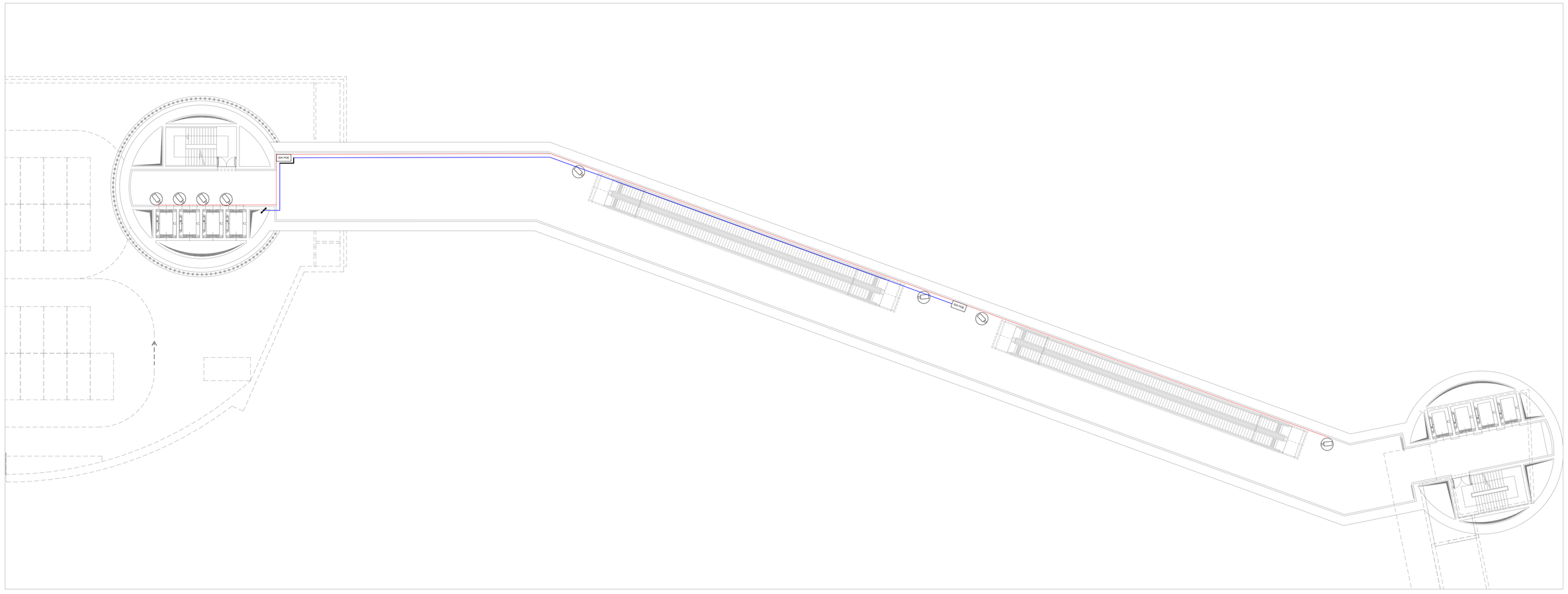

PIANO DROP-OFF INTERRATO
Scala 1:200

KEY-PLAN

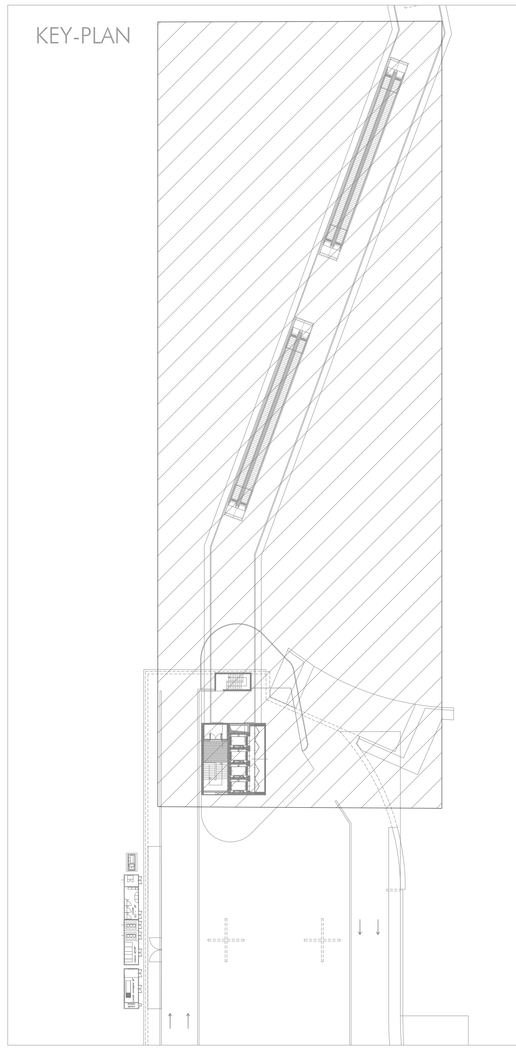

LEGENDA IMPIANTI

	TELECAMERA DOME TIPO DAY&NIGHT, CMOS 1/3", RISOLUZIONE 2 Mp, DOTATA DI ILLUMINATORE IR
	CAVO FTP PER TRASMISSIONE DATI ED ALIMENTAZIONE TELECAMERE TRAMITE TECNOLOGIA PoE (POWER OVER ETHERNET)
	CAVO FIBRA OTTICA PER TRASMISSIONE DATI TRA SWITCH POE E CENTRALE TVCC
TVCC	CENTRALE TVCC
SWITCH POE	SWITCH POE

L'ELABORATO È RAPPRESENTATIVO DEL SOLO IMPIANTO TVCC, MENTRE PER GLI ALTRI IMPIANTI E PER GLI ASPETTI ARCHITETTONICI SI RIMANDA AI RELATIVI SPECIFICI ELABORATI.
LE TELECAMERE SARANNO STAFFATE A PARETE, PENSILINA O SU PALINA.

-LE TUBAZIONI DI COLLEGAMENTO TRA I FABBRICATI SARANNO REALIZZATE IN CAVIDOTTI INTERRATI COMUNI A TUTTI GLI IMPIANTI A CORRENTI DEBOLI

COMMITTENTE:

RFI RETE FERROVIARIA ITALIANA
GRUPPO FERROVIE DELLO STATO ITALIANE

PROGETTAZIONE:

ITALFERR
GRUPPO FERROVIE DELLO STATO ITALIANE

DIRETTRICE FERROVIARIA MESSINA - CATANIA - PALERMO
UO IMPIANTI INDUSTRIALI E TECNOLOGICI

PROGETTO DEFINITIVO

RADDOPPIO DELLA TRATTA GIAMPILIERI - FIUMEFREDDO
Lotto 1: Fiumefreddo (i) - Taormina (i) / Letojanni

Uscita Lumbi e fabbricato energia tipo E4
Impianto TVCC
Planimetria uscita Lumbi

SCALA : -

COMMESSA	LOTTO	FASE	ENTE	TIPO DOC.	OPERA/DISCIPLINA	PROGR.	REV.
RS2S	02	D	17	PX	AN2403	001	A

Revis.	Descrizione	Redatto	Data	Verificato	Data	Approvato	Data	Autorizzato	Data
A	Emissione Esecutiva	V. Iannuccilli	Gennaio 2018	S. Micali	Gennaio 2018	P. Carfagnno	Gennaio 2018	A. Falzacchi	Gennaio 2018

File: RS2S 01 D 17 PX AN2403 001 A

n. Elab.: 2610