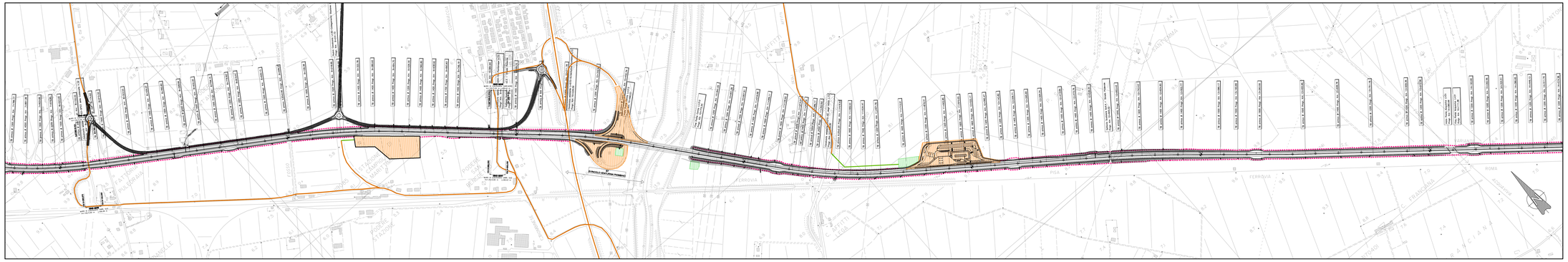

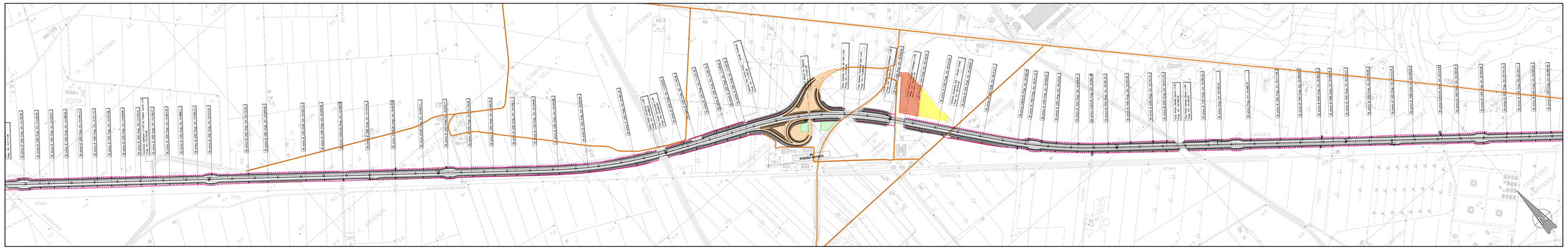

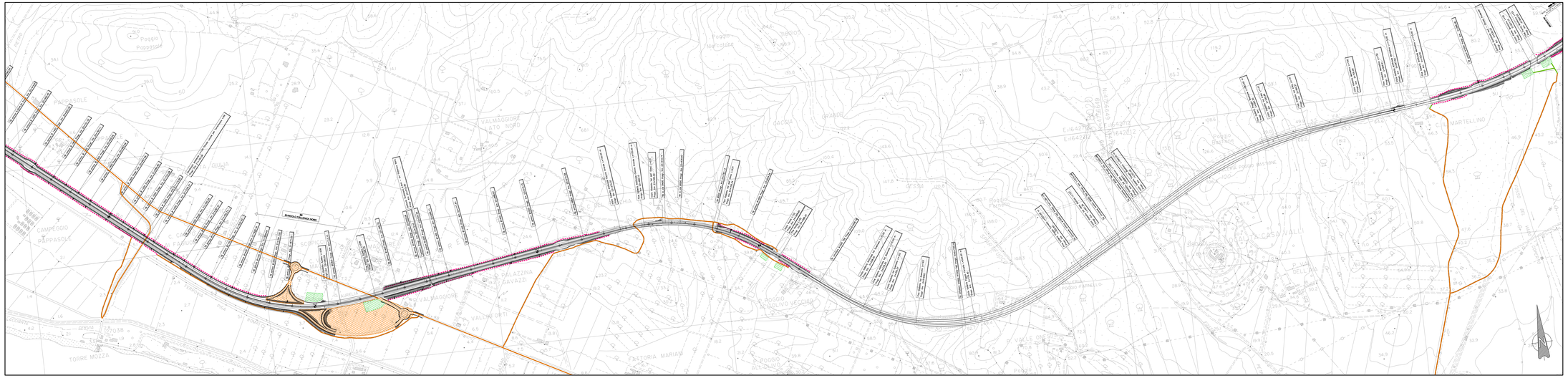

LEGENDA

- CAMPI BASE
- CANTIERI OPERATIVI
- AREE PER LA CARATTERIZZAZIONE
- AREE ALL'INTERNO DEI LUOGHI DI LAVORAZIONE CANTIERE
- AREE DI SUPPORTO
- IMPIANTO ASFALTI
- IMPIANTO CLS
- VIABILITA' LOCALE ESISTENTE
- VIABILITA' DI SERVIZIO (COSTRUITE EX-NOVO)
- PISTE ALL'INTERNO DEI LUOGHI DI LAVORAZIONE/CANTIERI
- PISTE ALL'INTERNO DEI LUOGHI DI LAVORAZIONE/CANTIERI CON POSSIBILE UTILIZZO ESCLUSIVAMENTE ANTECEDENTE ALL'ESECUZIONE DEL RILEVATO
- VL — VASCHE PER LAVAGGIO AUTOMEZZI

Società Autostrada Tirrenica p.A.
GRUPPO AUTOSTRADE PER L'ITALIA S.p.A.

AUTOSTRADA (A12) : ROSIGNANO – CIVITAVECCHIA
LOTTO 2
TRATTO: SAN PIETRO IN PALAZZI – SCARLINO
PROGETTO DEFINITIVO
INFRASTRUTTURA STRATEGICA DI PREMINENTE INTERESSE NAZIONALE LE CUI PROCEDURE DI APPROVAZIONE SONO REGOLATE DALL' ART. 161 DEL D.LGS. 163/2006

CN – FASI COSTRUTTIVE E CANTIERIZZAZIONE
AREE DI CANTIERE CAVE DEPOSITI
PLANIMETRIA UBICAZIONE CANTIERI E VIABILITA' DI CANTIERE
TAV. 3 DI 4

IL RESPONSABILE PROGETTAZIONE SPECIALISTICA	IL RESPONSABILE INTEGRAZIONE PRESTAZIONI SPECIALISTICHE	IL DIRETTORE TECNICO
Geom. Maurizio Pieboni Ord. Geom. Prov. Milano N. 8574 RESPONSABILE UFFICIO GAP	Ing. Alessandro Arfi Ord. Ing. Milano N. 20915 COORDINATORE GENERALE APS	Ing. Maurizio Tornesi Ord. Ing. Milano N. 19492 RESPONSABILE DIREZIONE SVILUPPO INFRASTRUTTURE

RIFERIMENTO ELABORATO	UNITÀ	FASE	N. ORDINE	DATA	REVISIONE N.	REVISIONE DATA
	codice commessa	N.Prog.	arch.			
	1212120103		CAP203	FEBBRAIO 2011		
				SCALA: 1:5000		

spea ingegneria europea	ELABORAZIONE GRAFICA A CURA DI:	
CONSULENZA A CURA DI:	IL RESPONSABILE SPECIALISTICO:	Geom. Maurizio Pieboni

RESPONSABILE DI COMMESSA	VISTO DEL COMMITTENTE	VISTO DEL CONCEDENTE
Ing. Michele Pomelli Ord. Ing. Avellino N. 933 COORDINATORE OPERATIVO DI PROGETTO	SAT	

I PRESENTI DISEGNI SIA NEMICHE LORO PARTI CHE SINGOLI SPAZIETTI A FORMATI TABELLARI, IL TITOLO E IL PRESENTE DISPOSITIVO GRAFICO SONO DI PROPRIETÀ ESCLUSIVA DELL'AUTORE CHE VIETA QUALSIASI USO NON AUTORIZZATO. SARÀ PERSEGUITO A TERMINE DI LEGGE OGNI UTILIZZO, DUPLICAZIONE O MODIFICA ANCHE PARZIALE E/O SUCCESSIVA REALIZZAZIONE DI COPIE, ANCHE DI PARTE DI QUESTO PROGETTO, IN QUALSIASI FORMA E SU QUALSIASI SUPPORTO (ANCHE MEMORIZZAZIONE SU SUPPORTO MAGNETICO) SENZA L'AUTORIZZAZIONE SCRITTA DELL'AUTORE.