VISTA "B"

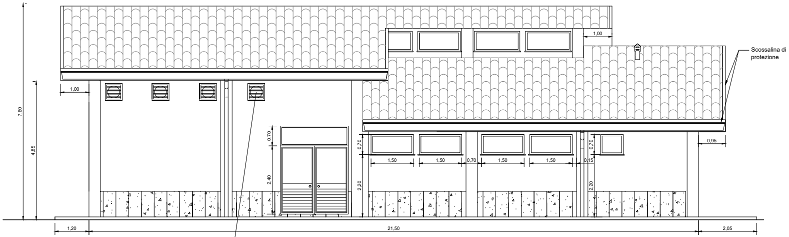
1,00
1,00
Scossalina di protezione
7,60
4,85
0,70
2,40
0,70
2,20
1,50
1,50
0,70
1,50
1,50
0,15
0,70
2,20
0,95
1,20
21,50
2,05

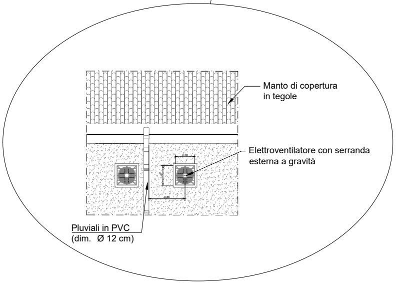
Manto di copertura in tegole
Elettroventilatore con serranda esterna a gravità
Pluviali in PVC (dim. Ø 12 cm)

VISTA "A"

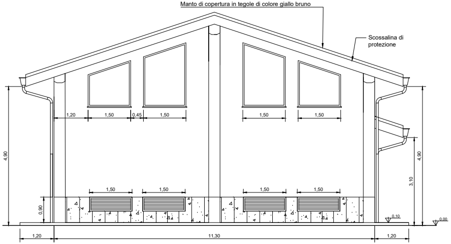
Manto di copertura in tegole di colore giallo bruno
Scossalina di protezione
1,20
1,50
0,45
1,50
1,50
1,50
4,90
4,90
3,10
1,50
1,50
1,50
1,50
0,90
0,10
0,00
1,20
11,30
1,20

PIANTA CHIAVE

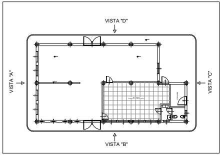
VISTA "D"
VISTA "A"
VISTA "C"
VISTA "B"

COMMITTENTE:

RFI RETE FERROVIARIA ITALIANA
GRUPPO FERROVIE DELLO STATO ITALIANE

PROGETTAZIONE:

ITALFERR
GRUPPO FERROVIE DELLO STATO ITALIANE

DIRETTRICE FERROVIARIA MESSINA - CATANIA - PALERMO
UO TECNOLOGIE SUD

PROGETTO DEFINITIVO

RADDOPPIO DELLA TRATTA GIAMPILIERI - FIUMEFREDDO
Lotto 1: Fiumefreddo (i) - Taormina (i) / Letojanni

IMPIANTI SSE
SSE FIUMEFREDDO - FABBRICATO SSE PROSPETTO A E B

SCALA : 1:50

COMMESSA	LOTTO	FASE	ENTE	TIPO DOC.	OPERA/DISCIPLINA	PROGR.	REV.
RS2S	01	D	67	PB	FA0100	002	B

Revis.	Descrizione	Redatto	Data	Verificato	Data	Approvato	Data	Autorizzato Data
A	Emissione Esecutiva	G.Manfrè	10/2017	L.Surace	10/2017	P.Carlesimo	10/2017	A.Presta 10/2017
B	Consegna al CSLLPP	G.Manfrè	01/2018	L.Surace	01/2018	P.Carlesimo	01/2018	A.Presta 01/2018

ANTONIO PRESTA

File: RS2S01D67PBFA0100002B PROSPETTI A-B.dwg

n. Elab.: 2794