VISTA "C"

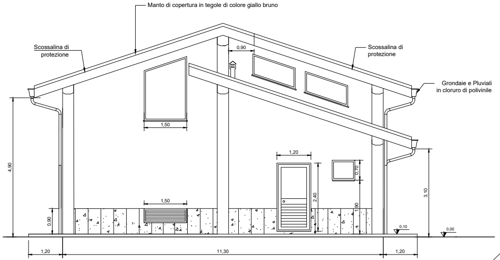
Manto di copertura in tegole di colore giallo bruno
Scossalina di protezione
Scossalina di protezione
Grondaie e Pluviali in cloruro di polivinile
0,90
1,50
1,50
1,20
2,40
0,70
1,90
4,90
0,90
3,10
0,10
0,00
1,20
11,30
1,20

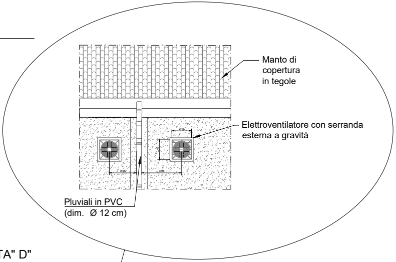
Manto di copertura in tegole
Elettroventilatore con serranda esterna a gravità
Pluviali in PVC (dim. Ø 12 cm)
0,45
0,45
0,65
0,95

VISTA" D"

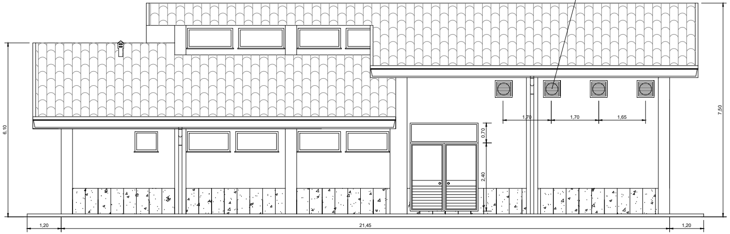
7,50
6,10
1,70
1,70
1,65
0,70
2,40
1,20
21,45
1,20

PIANTA CHIAVE

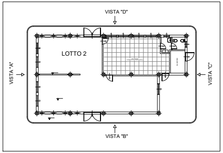
VISTA "D"
VISTA "A"
LOTTO 2
VISTA "C"
VISTA "B"

COMMITTENTE:

RFI RETE FERROVIARIA ITALIANA
GRUPPO FERROVIE DELLO STATO ITALIANE

PROGETTAZIONE:

ITALFERR
GRUPPO FERROVIE DELLO STATO ITALIANE

DIRETTRICE FERROVIARIA MESSINA - CATANIA - PALERMO
UO TECNOLOGIE SUD

PROGETTO DEFINITIVO

RADDOPPIO DELLA TRATTA GIAMPILIERI - FIUMEFREDDO
Lotto 2: Taormina (e) - Giampilieri (e)

IMPIANTI SSE
LOTTO 2 - FABBRICATO SSE PROSPETTO C E D

SCALA : 1:50

COMMESSA	LOTTO	FASE	ENTE	TIPO DOC.	OPERA/DISCIPLINA	PROGR.	REV.
RS2S	02	D	67	PB	FA0000	003	B

Revis.	Descrizione	Redatto	Data	Verificato	Data	Approvato	Data	Autorizzato Data
A	Emissione Esecutiva	G.Manfrè	10/2017	L.Surace	10/2017	P. Carlesimo	10/2017	A.Presta 10/2017
B	Consegna al CSLLPP	G.Manfrè	01/2018	L.Surace	01/2018	P. Carlesimo	01/2018	A.Presta 01/2018

Antonio Presta

File: RS2S02D67PBFA0000003B PROSPETTI C-D.dwg

n. Elab.: 2849