

VISTA "A"

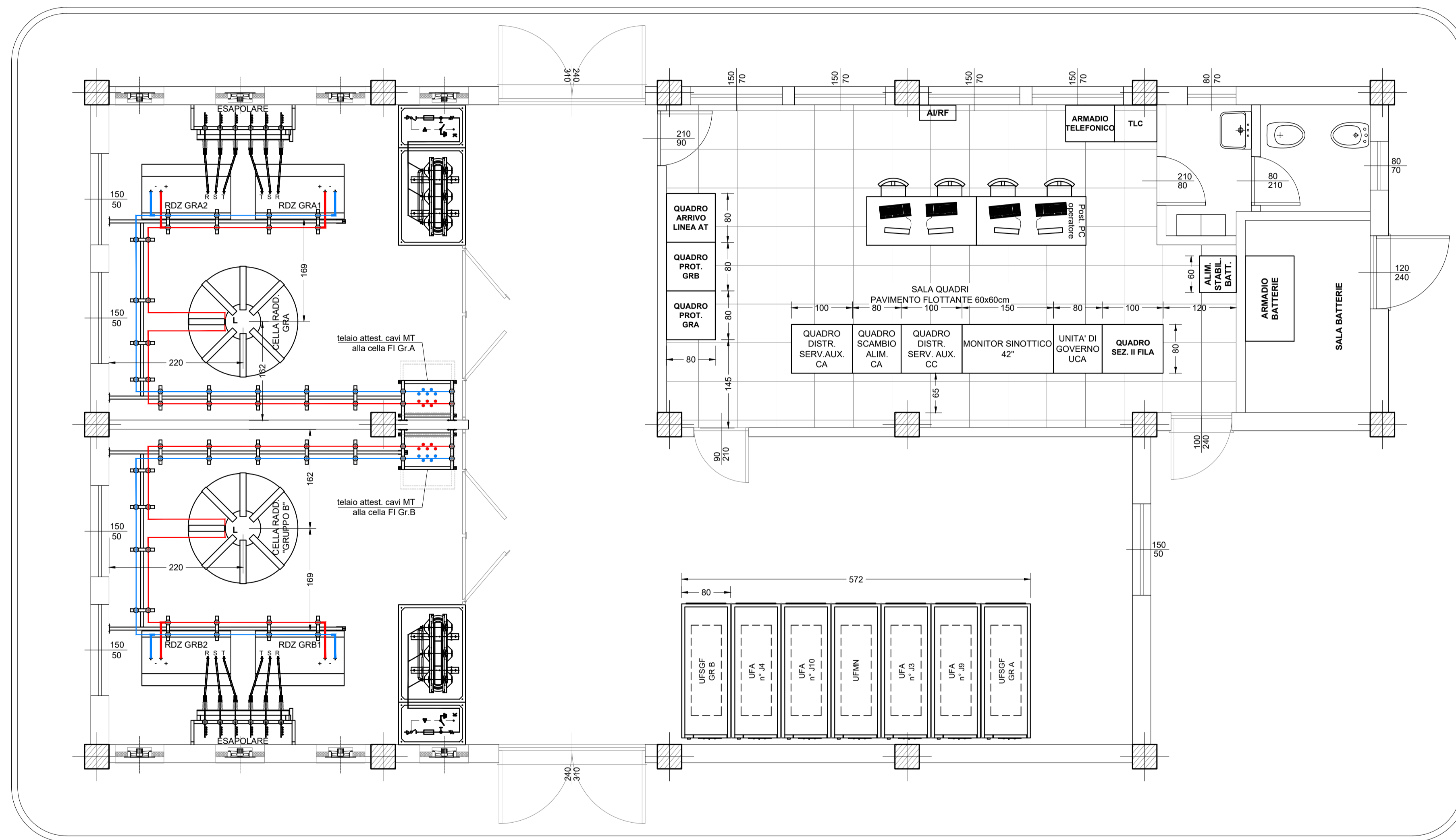

VISTA "D"

VISTA "B"

VISTA "C"

COMMITTENTE:



PROGETTAZIONE:



DIRETTRICE FERROVIARIA MESSINA - CATANIA - PALERMO
UO TECNOLOGIE SUD

PROGETTO DEFINITIVO

RADDOPPIO DELLA TRATTA GIAMPILIERI - FIUMEFREDDO
Lotto 2: Taormina (e) - Giampilieri (e)

IMPIANTI SSE
SSE GIAMPILIERI - FABBRICATO - LAYOUT APPARECCHIATURE

SCALA:

1:50

COMMESSA LOTTO FASE ENTE TIPO DOC. OPERA/DISCIPLINA Progr. REV.

RS2S 02 D 67 PB SE0400 001 B

Revis.	Descrizione	Redatto	Data	Verificato	Data	Approvato	Data	Autorizzato	Data
A	Emissione Esecutiva	G. Manfrè	10/2017	L. Surace	10/2017	P. Carlesimo	10/2017	A. Presta	10/2017
B	Consegna al CSLLPP	G. Manfrè	01/2018	L. Surace	01/2018	P. Carlesimo	01/2018		