Impianti di diffusione sonora - Fermata Calatabiano

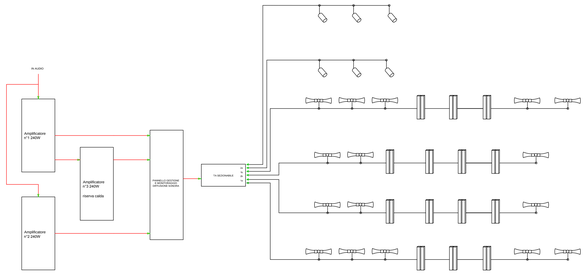

PIANO BANCHINA

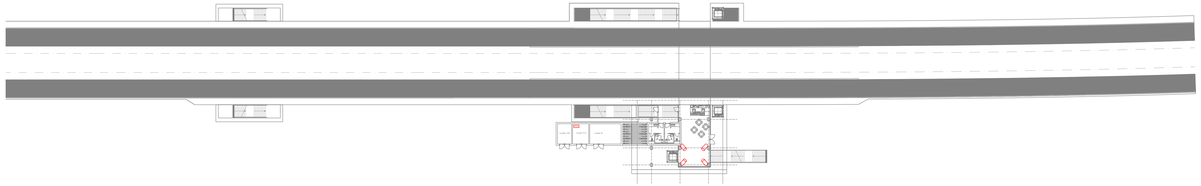

PIANO PARCHEGGIO

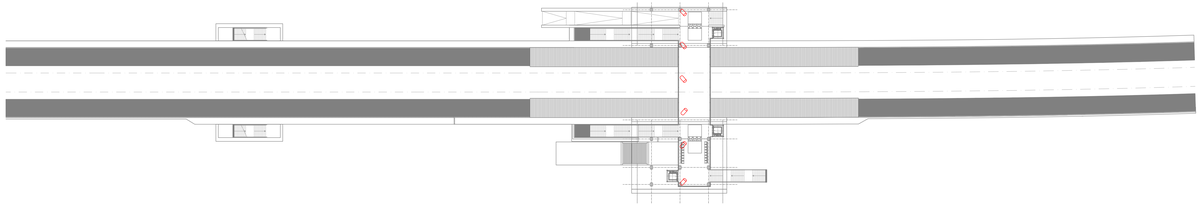

PIANO SOVRAPPASSO

Legenda Simboli

- Diffusore da esterno
- Diffusore a tubo da sottopasso
- Diffusore per pensilino
- ATPS24 — Armadio ATPS24

Note:
1) La sezione dei cavi elettrici di alimentazione dovrà essere adeguata in base alla potenza dei dispositivi da alimentare e della distanza tra tali dispositivi ed il locale tecnico TLC;
2) La tipologia dei cavi elettrici in termini di protezione, tipologia guaina esterna, resistenza e reazione al fuoco dovrà essere conforme alle normative vigenti in materia.

COMMITTENTE:

RFI RETE FERROVIARIA ITALIANA
GRUPPO FERROVIE DELLO STATO ITALIANE

PROGETTAZIONE:

ITALFERR
GRUPPO FERROVIE DELLO STATO ITALIANE

DIRETTRICE FERROVIARIA MESSINA - CATANIA - PALERMO

U.O. TECNOLOGIE SUD

PROGETTO DEFINITIVO

RADDOPPIO DELLA TRATTA GIAMPILIERI - FIUMEFREDDO
Lotto 1: Fiumefreddo (i) - Taormina (i) / Letojanni

Impianti di diffusione sonora - Fermata Calatabiano

SCALA:

COMMESSA	LOTTO	FASE	ENTE	TIPO DOC.	OPERA/DISCIPLINA	PROGR.	REV.
RS2S	01	D	67	DX	DS0000	001	B

Rev.	Descrizione	Redatto	Data	Verificato	Data	Approvato	Data	Autorizzato Data
A	Emissione Definitiva	A. SCAVO	Ottobre 2013	P. ANSUINI	Ottobre 2013	P. CARLESSO	Ottobre 2013	P. ANSUINI 28/10/2013
B	Emissione Definitiva	A. SCAVO (ATI Ditta "La Ci Ro")	Dicembre 2018	P. ANSUINI	Dicembre 2018	P. CARLESSO	Dicembre 2018	P. ANSUINI 20/12/2018

File: RS2S01D67DXDS0000001B.dwg n. Elab.: **2959**