

FASI ESECUTIVE NUOVA FINESTRA COSTRUTTIVA GN TAORMINA

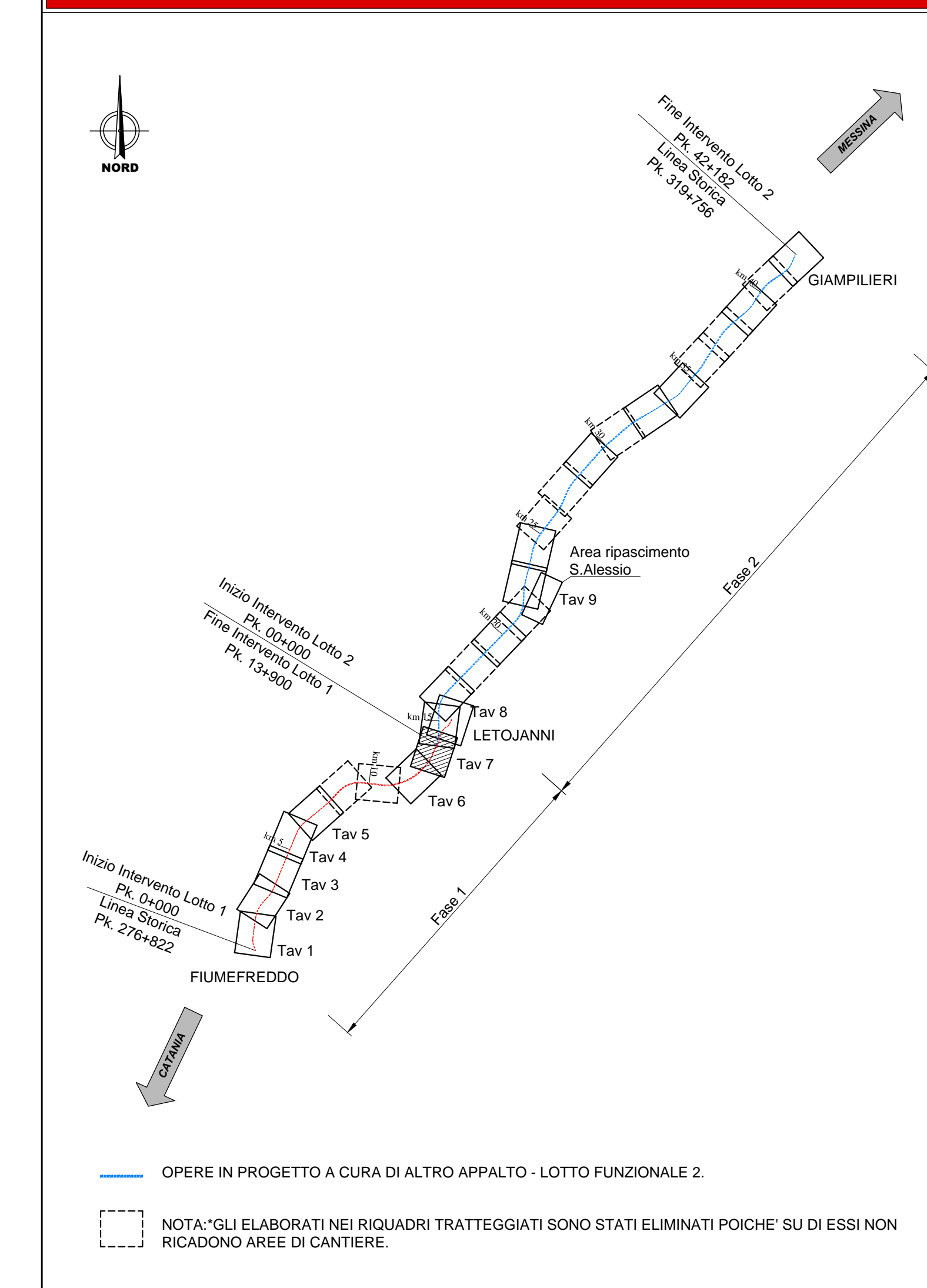

KEY PLAN INTERVENTO

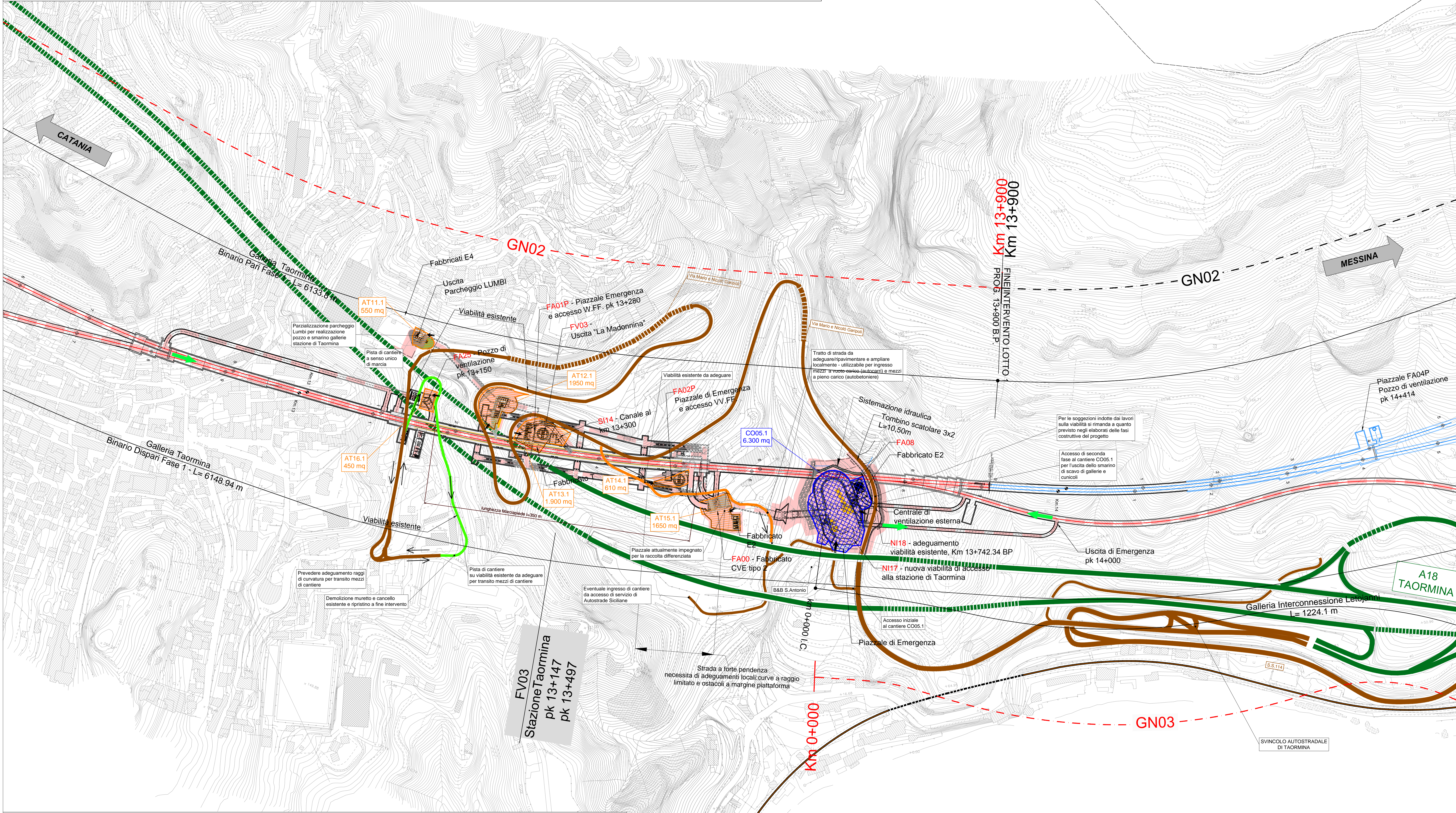
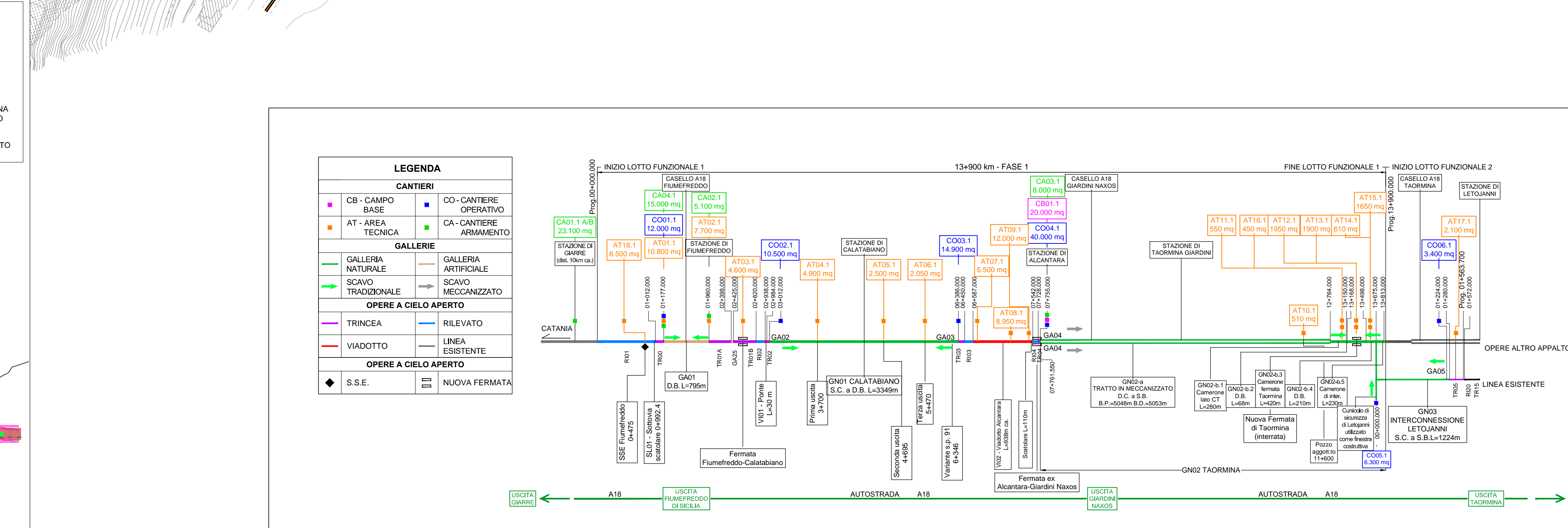
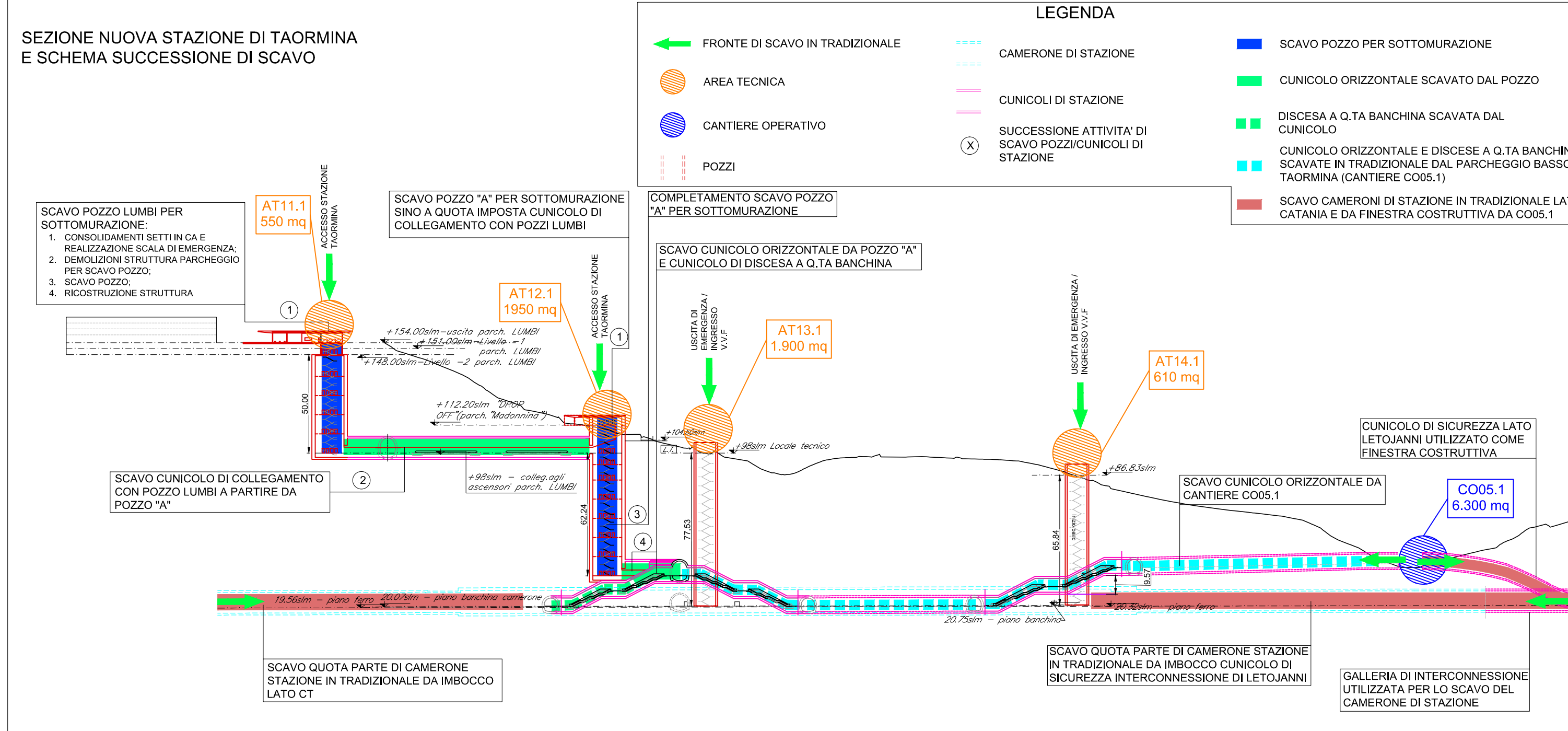
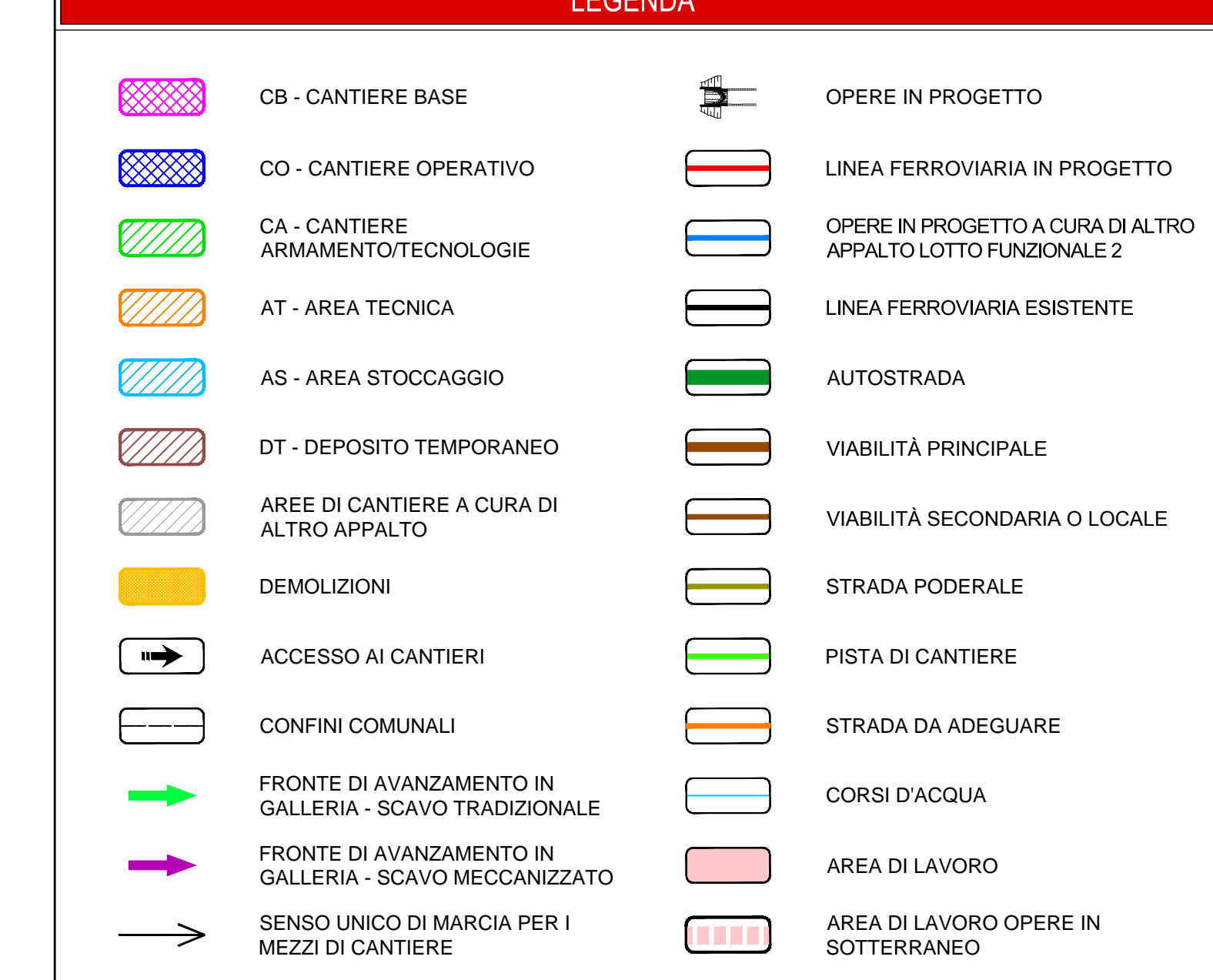

COMMITTENTE: **RFI** RETE FERROVIARIA ITALIANA GRUPPO FERROVIE DELLO STATO ITALIANE

PROGETTAZIONE: **ITALFERR** GRUPPO FERROVIE DELLO STATO ITALIANE

DIRETTRICE FERROVIARIA MESSINA - CATANIA - PALERMO

U.O. SPECIALISTICHE COSTRUZIONI - CANTIERIZZAZIONE

PROGETTO DEFINITIVO

**RADDOPPIO DELLA TRATTA GIAMPILIERI-FIUMEFREDDO**  
 Lotto 1 : Fiumefreddo (I) - Taormina (I) / Letojanni

CANTIERIZZAZIONE  
 Planimetria delle aree di cantiere e relativa viabilità di accesso tav. 7/8

SCALA: 1:2000

COMMESSA LOTTO FASE ENTE TIPO DOC. OPERA/DISCIPLINA Progr. REV.

R	S	S	0	1	D	5	3	P	6	CA	0	0	0	0	0	0	7	B
---	---	---	---	---	---	---	---	---	---	----	---	---	---	---	---	---	---	---

Rev.	Descrizione	Redatto	Data	Verificato	Data	Approvato	Data	Approvazione Data
A	Emisione esecutiva	M. Mulla	08/06/2017	M. Centi	08/06/2017	P. Cantone	08/06/2017	08/06/2017
B	Corrigenda di C/LLP	M. Mulla	06/01/2018	M. Centi	06/01/2018	P. Cantone	06/01/2018	06/01/2018

RS2501D53P6CA000001-8B\_Lot1of1.dwg n. Ed. 3016