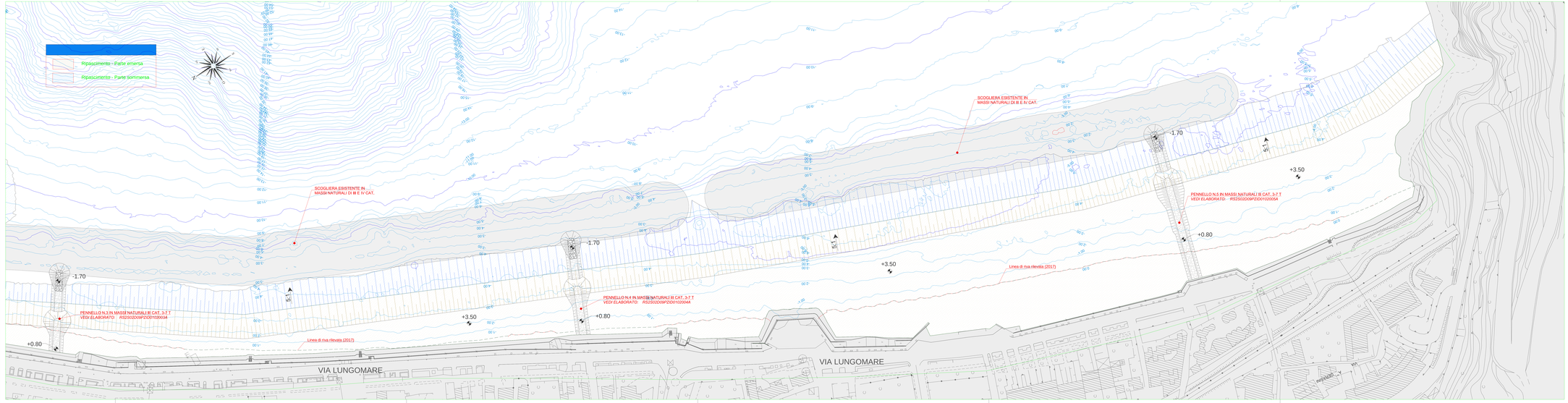

COMMITTENTE:

RFI RETE FERROVIARIA ITALIANA
GRUPPO FERROVIE DELLO STATO ITALIANE

PROGETTAZIONE:

ITALFERR
GRUPPO FERROVIE DELLO STATO ITALIANE

DIRETTRICE FERROVIARIA MESSINA - CATANIA - PALERMO
UO OPERE CIVILI E GESTIONE DELLE VARIANTI

PROGETTO DEFINITIVO

RADDOPPIO DELLA TRATTA GIAMPILIERI - FIUMEFREDDO
Lotto 2: Taormina (e) - Giampilieri (e)

DIS. PLANIM/PIANI/PIANTE/PROSPETTI

PLANIMETRIA DI DETTAGLIO DELL'INTERVENTO DI RIPASCIMENTO - TAV. 2 DI 2

SCALA: 1 : 1.000

COMMESSA	LOTTO	FASE	ENTE	TIPO DOC.	OPERA/DISCIPLINA	PROGR.	REV.
RS2S	02	D	09	P7	ID0102	002	B

Revis.	Descrizione	Redatto	Data	Verificato	Data	Approvato	Data	Autorizzato	Data
A	Emissione Esecutiva	M. Caccato	ottobre 2017	F. Cobos	ottobre 2017	P. Carlesimo	ottobre 2017	ITALFERR S.p.A. U.O. Opere Civili e Gestione delle Varianti Dott. Ing. Pietro Carlesimo Ordine degli Ingegneri di Roma n. A 21231	gennaio 2018
B	Consegna al CSLLPP	M. Caccato	gennaio 2018	F. Cobos	gennaio 2018	P. Carlesimo	gennaio 2018		

File: RS2S02D09PZDI0102002B.dwg

n. Elab.: 205