

**LEGENDA**

**Progetto**

- Tratti allo scoperto
- Tratti in galleria
- Tratti in viadotto
- Confini Comunali
- Aree tutelate per legge, D. Lgs. 42/2004
- Immobili e aree di notevole interesse pubblico (Art. 157, comma 1, lett. c)
- Aree sottoposte a vincolo di Piano Paesaggistico (Art. 134, comma 1, lett. c)
- Aree soggette a vincolo archeologico (ex Art. 10, comma 3, lett. a)
- Territori costieri compresi in una fascia di 300 m dalla linea di battigia, art. 142, comma 1, lett. a)
- Fiumi, torrenti e corsi d'acqua e relative sponde per una fascia di 150 m, art. 142, comma 1, lett. c)
- Aree boscate; art. 142, comma 1, lett. g) (Piano territoriale paesaggistico - Ambito 9 Messina)
- Vulcani (Art. 142, lett. l)
- Aree e siti di interesse archeologico (Art. 142, lett. m)
- Altri vincoli territoriali. PTPR**
- Vincolo idrogeologico

**Key Plan**

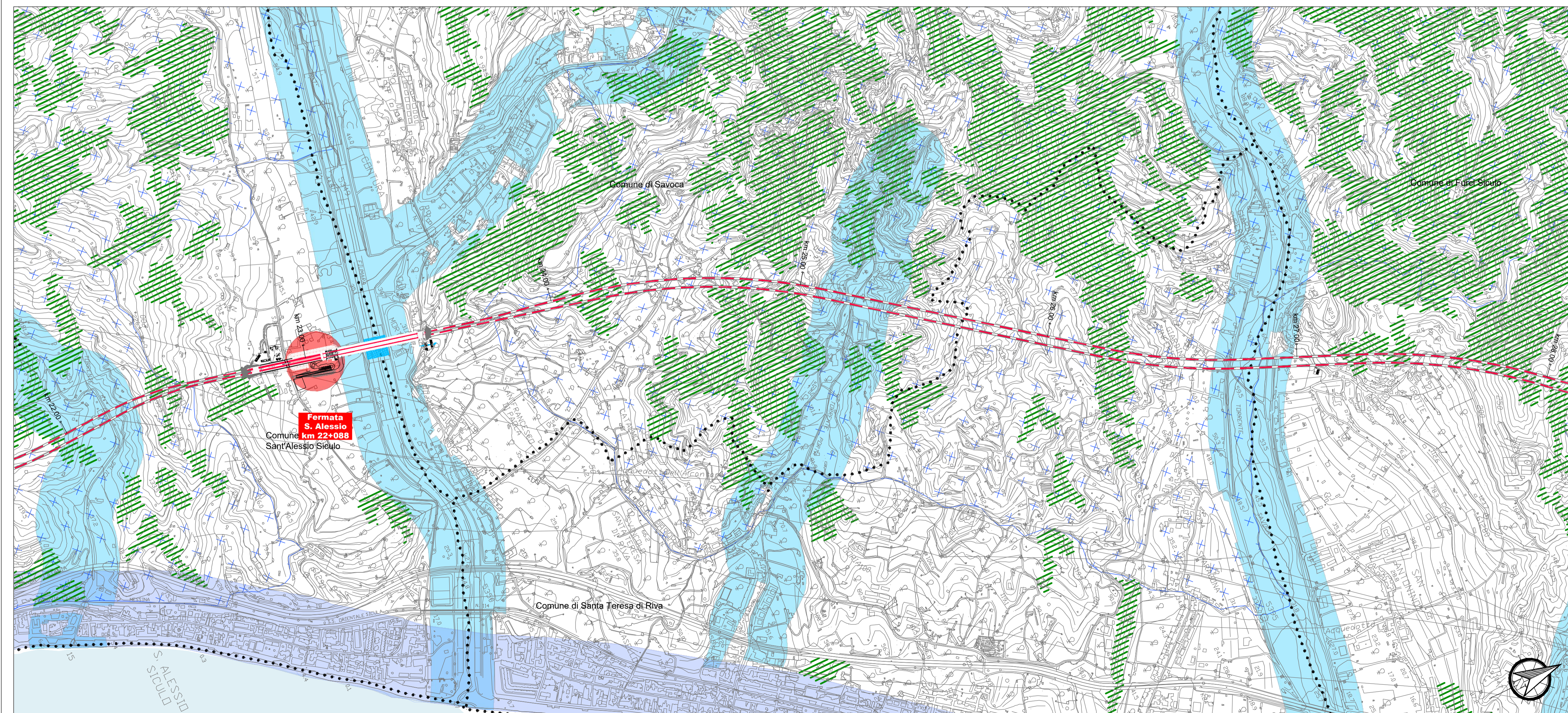
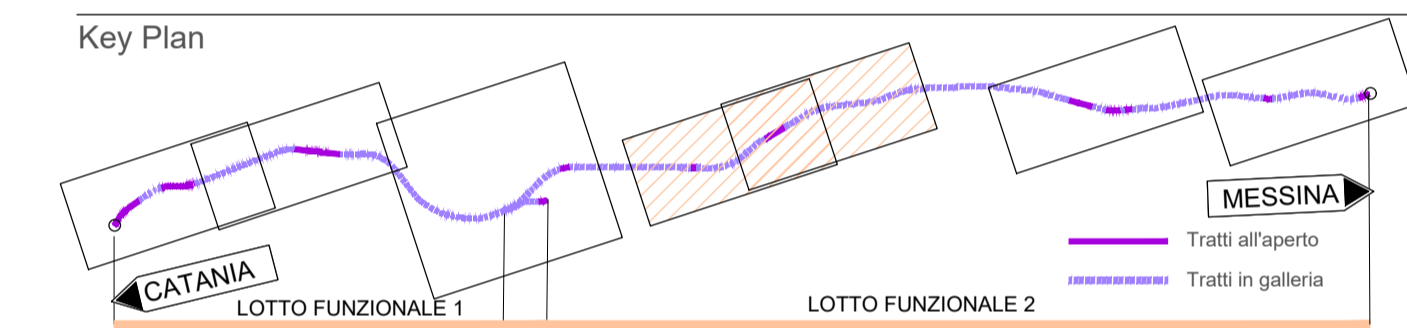

COMMITTENTE:

PROGETTAZIONE:

**DIRETTRICE FERROVIARIA MESSINA - CATANIA - PALERMO  
UO ARCHITETTURA, AMBIENTE E TERRITORIO**

**PROGETTO DEFINITIVO**

**RADDOPPIO DELLA TRATTA GIAMPILIERI - FIUMEFREDDO**

**VERIFICA DI COMPATIBILITÀ PAESAGGISTICA**

**Carta dei vincoli paesaggistici - Tav. 3 di 4**

SCALA :  
1:10.000

COMMESSA	LOTTO	FASE	ENTE	TIPO DOC.	OPERA/DISCIPLINA	PROGR.	REV.
RS2S	00	D	22	N4	IM0007	007	B

Revis.	Descrizione	Redatto	Data	Verificato	Data	Approvato	Data	Autorizzato	Data
A	Emissione Esecutiva	F. Rocchi	Ottobre 2017	F. Petrelli	Ottobre 2017	P. Carlesimo	Ottobre 2017		
B	Emissione Esecutiva	F. Rocchi	Gennaio 2018	G. Dajelli	Gennaio 2018	P. Carlesimo	Gennaio 2018		