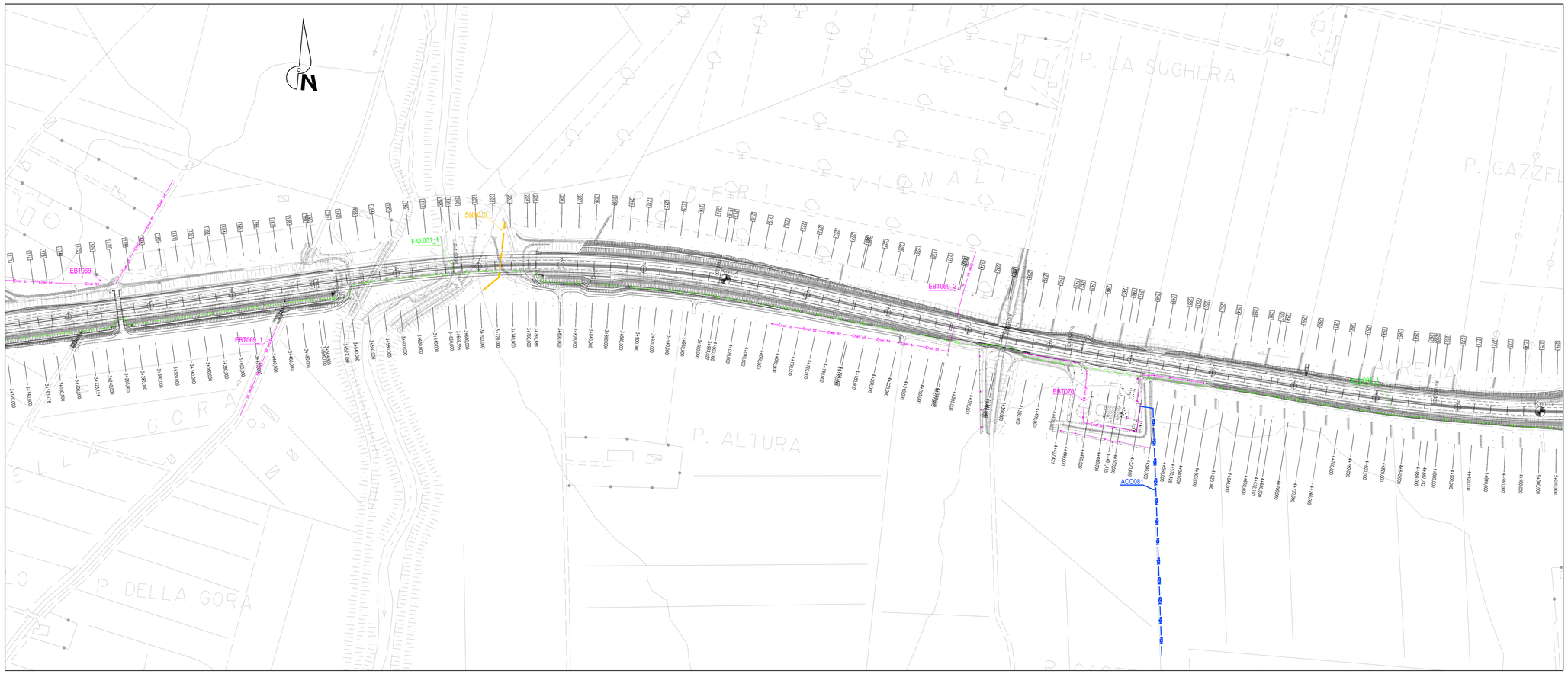

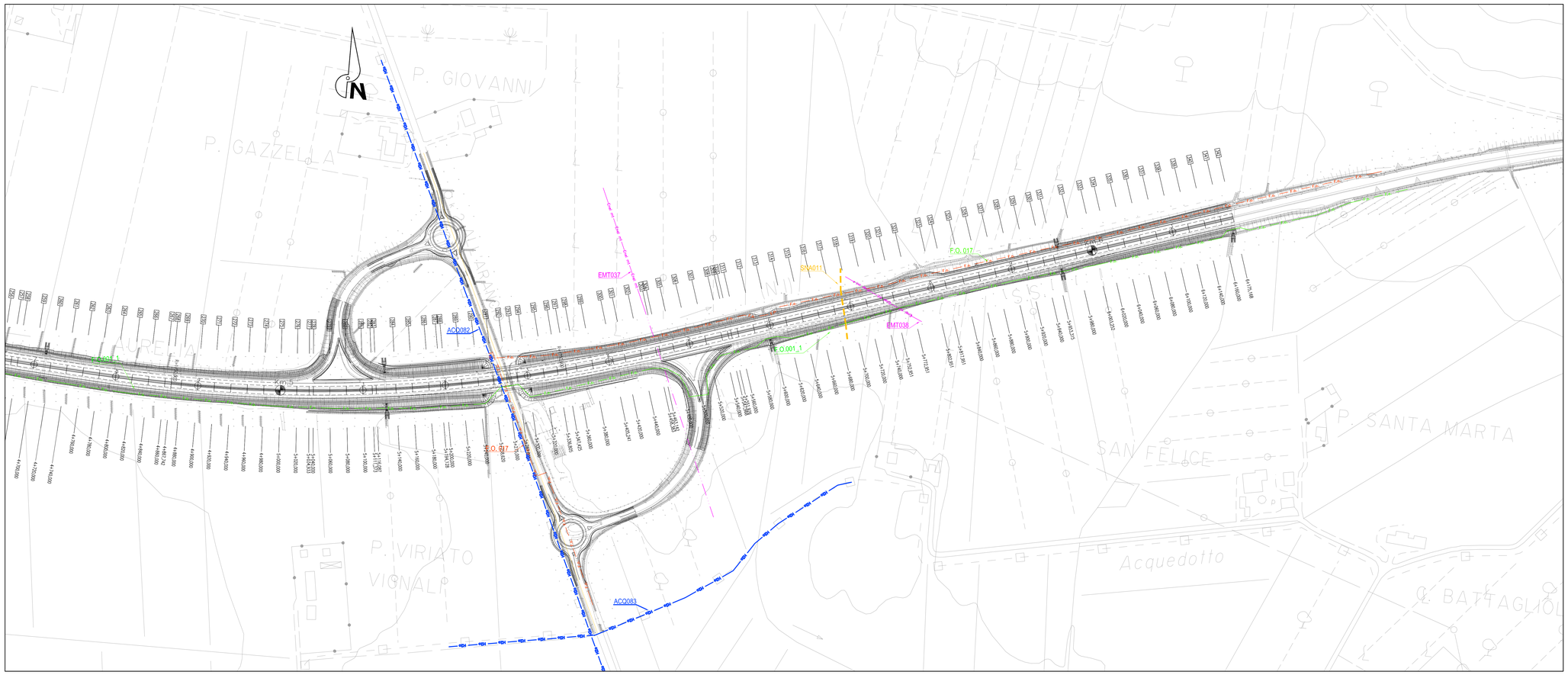

LEGENDA INTERFERENZE

H2o	LINEA ACQUEDOTTO COMUNALE
Enel bt	LINEA ELETTRICA B.T. 380V AEREA
	LINEA ELETTRICA B.T. 380V INTERRATA
Enel mt	LINEA ELETTRICA M.T. 15KW AEREA
	LINEA ELETTRICA M.T. 15KW INTERRATA
Enel at	LINEA ELETTRICA A.T. AEREA
Fgn	LINEA FOGNATURA
GAS	LINEA GASDOTTO
	LINEA GASDOTTO SNAM
	LINEA ILLUMINAZIONE PUBBLICA
IRR	LINEA IRRIGAZIONE
Tel	LINEA TELECOM AEREA
	LINEA TELECOM INTERRATA
F.o.	LINEA FIBRE OTTICHE
	STAZIONI RADIO BASE

PIANTA CHIAVE

QUADRO DI UNIONE

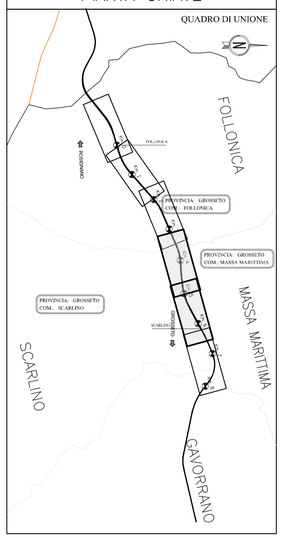

Società Autostrada Tirrenica p.A.
GRUPPO AUTOSTRADE PER L'ITALIA S.p.A.

AUTOSTRADA (A12) : ROSIGNANO – CIVITAVECCHIA

LOTTO 2

TRATTO: SAN PIETRO IN PALAZZI – SCARLINO

PROGETTO DEFINITIVO

INFRASTRUTTURA STRATEGICA DI PREMINENTE INTERESSE NAZIONALE LE CUI PROCEDURE DI APPROVAZIONE SONO REGOLATE DALL' ART. 161 DEL D.LGS. 163/2006

SOMME A DISPOSIZIONE

INTERFERENZE

PLANIMETRIA INTERFERENZE

TAVOLA 19

IL RESPONSABILE PROGETTAZIONE SPECIALISTICA	IL RESPONSABILE INTEGRAZIONE PRESTAZIONI SPECIALISTICHE	IL DIRETTORE TECNICO
P.I. Fabio Cerchiari Ord. Per. Ind. di Como N.1067 RESPONSABILE UFFICIO ESC	Ing. Alessandro Alfi Ord. Ingg. Milano N. 20015 COORDINATORE GENERALE APS	Ing. Maurizio Torresi Ord. Ingg. Milano N. 16492 RESPONSABILE DIREZIONE SVILUPPO INFRASTRUTTURE

RIFERIMENTO ELABORATO	DIRETTORIO		FILE		DATA:	REVISIONE	
	codice commessa	n.Prog.	unita'	n. progressivo	FEBBRAIO 2011	n.	data
	1212120	1	ESC	368	SCALA: 1:2000		

spea ingegneria europea autostrade	ELABORAZIONE GRAFICA A CURA DI :	
	ELABORAZIONE DATI TECNICI A CURA DI :	
CONSULENZA A CURA DI :	IL RESPONSABILE UFFICIO/UNITA'	P.I. Fabio Cerchiari Ord. Per. Ind. di Como N.1067

RESPONSABILE DI COMMESSA	VISTO DEL COMMITTENTE	VISTO DEL CONCEDENTE
Ing. Michele Pornelio Ord. Ingg. Avellino N. 933 COORDINATORE OPERATIVO DI PROGETTO	SAT	

IL PRESENTE DOCUMENTO NON POTRA' ESSERE COPIATO, RIPRODOTTO O ALTRIMENTI PUBBLICATO, IN TUTTO O IN PARTE, SENZA IL CONSENSO SCRITTO DELLA SOC. AUTOSTRADE PER L'ITALIA S.P.A.. SAVE UTILIZZO NON AUTORIZZATO SARA' PERSEGUITO A NORMA DI LEGGE.
THIS DOCUMENT MAY NOT BE COPIED, REPRODUCED OR PUBLISHED, EITHER IN PART OR IN ITS ENTIRETY, WITHOUT THE WRITTEN PERMISSION OF SOC. AUTOSTRADE PER L'ITALIA S.P.A.. UNAUTHORIZED USE WILL BE PROSECUTED BY LAW.