

LEGENDA

LEGENDA

Sistemi e zone strutturanti la forma del territorio

SISTEMI

- ● ● Collina Art. 3.9
- ▲ ▲ ▲ Costa Art. 3.12
- - - Perimetro del P.R. del Porto Art. 3.12

COSTA

- Zone di riqualificazione della costa e dell'arenile Art. 3.13
- Zone urbanizzate in ambito costiero Art. 3.14
- Zone di tutela della costa e dell'arenile Art. 3.15

LAGHI, CORSI D'ACQUA E ACQUE SOTTERRANEE

- Zone di tutela dei caratteri ambientali di laghi, bacini e corsi d'acqua Art. 3.17
- Invasi ed alvei di laghi, bacini e corsi d'acqua Art. 3.18
- Sorgenti Art. 5.3c
- Risorgive Art. 5.3d
- Acquiferi carsici Art. 5.3e

Zone ed elementi di interesse paesaggistico ambientale

AMBITI DI TUTELA

- Zone di particolare interesse paesaggistico ambientale Art. 3.19
- Paleodossi fluviali particolarmente pronunciati Art. 3.20a
- Dossi di ambito fluviale recente Art. 3.20b
- Paleodossi di modesta rilevanza Art. 3.20c
- Sistemi dunosi costieri di rilevanza storico documentale paesistica Art. 3.20d
- Sistemi dunosi costieri di rilevanza idrogeologica Art. 3.20e
- Bonifiche Art. 3.23
- Zone di tutela naturalistica - di conservazione Art. 3.25a
- Zone di tutela naturalistica - di limitata trasformazione Art. 3.25b
- Crinali spartiacque minori Art. 3.9

Zone ed elementi di particolare interesse storico

ZONE ED ELEMENTI DI PARTICOLARE INTERESSE STORICO-ARCHEOLOGICO

- Complessi archeologici Art. 3.21A.a
- Are di concentrazione di materiali archeologici Art. 3.21A.b2
- Are di affioramento di materiali archeologici Art. 3.21A.b3
- Zone di tutela dell'impianto storico della centuriazione Art. 3.21B.c
- Elementi dell'impianto storico della centuriazione Art. 3.21A.d
- Strade storiche Art. 3.24a
- Strade panoramiche Art. 3.24b

INSEDIAMENTI STORICI

- Insegniamenti urbani storici Art. 3.22
- Abitati da consolidare o trasferire Art. 3.29

ZONE ED ELEMENTI DI INTERESSE STORICO E TESTIMONIALE

- Citta' delle colonie Art. 3.16
- Colonie marine e aree di loro pertinenza Art. 3.16

Progetti di valorizzazione

AREE DI VALORIZZAZIONE

- Parchi regionali Art. 7.4
- Are studio Art. 7.6
- Confine di Provincia
- Confini comunali

Tracciato in progetto.

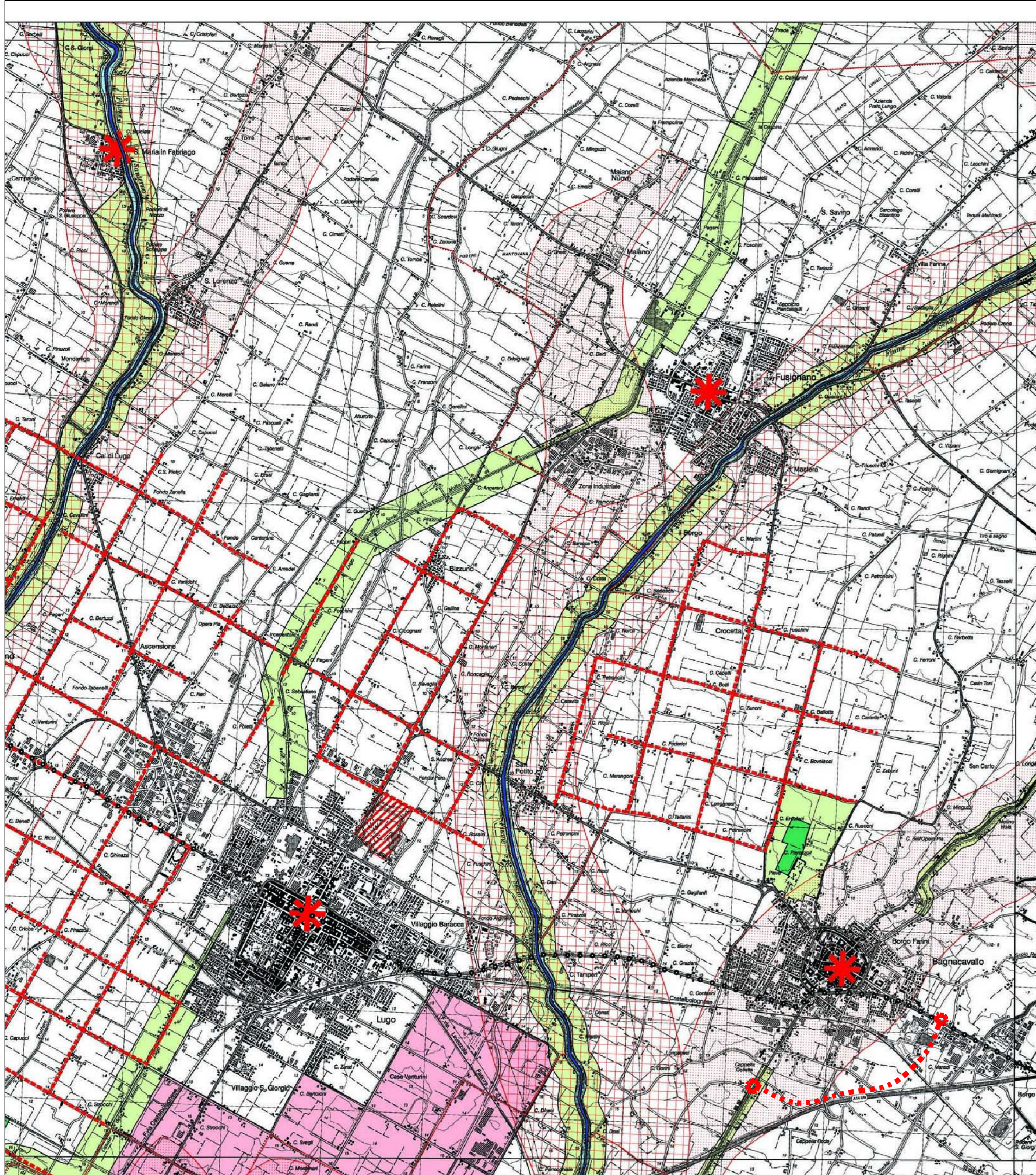



## PROVINCIA DI RAVENNA

Presidente della Provincia  
**Francesco Giangrandi**

Assessore ai LL.PP. e Viabilità  
**Marino Fiorentini**

**SETTORE LAVORI PUBBLICI**  
SERVIZIO VIABILITA'  
UNITA' OPERATIVA PROGETTAZIONE STRADE

**REALIZZAZIONE DI NUOVO COLLEGAMENTO TRA LA SP 8 NAVIGLIO SUD E LA SP 8 NAVIGLIO NORD A BAGNACAVALLO**  
1° LOTTO: Tratto compreso tra la SP 8 Naviglio Sud e la ex SS 253 S.Vitale



Dirigente del settore lavori pubblici : **Dott. Ing. Claudio Savini**

Responsabile unico del procedimento: **Dott. Ing. Claudio Savini**

GRUPPO DI PROGETTAZIONE

MANDATARIA:  Ing. E.Frazzoli Ing. C.Valsecchi Geom. E.Zaccaria	MANDANTE:  Prof. Ing. Maurizio Merli Ing. Gianfranco Marchi Ing. Giancarlo Guadagnini	MANDATARIA:  Arch. D.Rubini Ing. R. Ricci	MANDANTE: <b>Ing. Fausto Bianchi</b>
---	--	---	---

**PROCEDURA DI VERIFICA (SCREENING)**

Relazione sulla conformità del progetto alle previsioni in materia urbanistica, ambientale e paesaggistica  
Relazione relativa alla individuazione e valutazione degli impatti ambientali  
Allegato 4: P.T.C.P. Tavola di Piano - Tutela dei sistemi ambientali delle risorse naturali e storico-culturali

COMMESSA 5573	FASE SIC	ELABORATO AMBRE001	REV A	SCALA: 1:25000	FILE: 5573_SC_AMB_RE_001_A_Allegato4.dwg	
B						
A	Settembre 2006	EMISSIONE		R. BENETTI	C. VALSECCHI	E. FRAZZOLI
REV.	DATA	DESCRIZIONE		REDATTO	VERIFICATO	APPROVATO