

Area aeroportuale - configurazione PSA2023

Are di intervento per sistemi funzionali: interventi ed opere

- | | |
|--|---|
| <p>Sistema funzionale A: Infrastruttura di volo</p> <ul style="list-style-type: none"> A1 - Prolungamento della pista di volo 02/22 A2 - Taxiway back-track testata 20 <p>Sistema funzionale C: Aviazione Generale</p> <ul style="list-style-type: none"> C1 - Ampliamento piazzale aeromobili AG C2 - Hangar AG | <p>Sistema funzionale B: Polo cargo</p> <ul style="list-style-type: none"> B1 - Hangar cargo B2 - Piazzale aeromobili polo cargo B3 - Accessibilità landside polo cargo |
|--|---|

Struttura del paesaggio

- | | |
|--|--|
| <p>Ambiti di paesaggio urbano e antropizzato</p> <ul style="list-style-type: none"> Tessuto della città storica Tessuto consolidato connotato da eterogeneità di impianto, di tipi edilizi e di volumetria dei manufatti Tessuto di frangia urbana con tipi edilizi puntuali minuti Paesaggio degli insediamenti produttivi, commerciali e dei grandi impianti di servizi Paesaggio delle infrastrutture Verde urbano e impianti sportivi | <p>Ambiti di paesaggio agricolo</p> <ul style="list-style-type: none"> Paesaggio delle colture intensive ed estensive Vivai e orti familiari Paesaggio delle colture legnose agrarie <p>Ambiti di paesaggio naturale e seminaturale</p> <ul style="list-style-type: none"> Paesaggio naturale a portamento arboreo Paesaggio delle aree umide e dei corsi d'acqua |
|--|--|

Elementi rilevanti del paesaggio

- Siepi e filari
- Beni culturali (D.Lgs. 42-04 e s.m. i., Parte II)**
 Art. 10 e 116; ex 1089/39
- Beni puntuali di interesse storico-architettonico vincolati
 - Beni di interesse archeologico
 - Beni areali di interesse storico-architettonico
- Beni paesaggistici (D.Lgs. 42-04 e s.m.i., Parte III)**
 Articolo 142, comma 1; ex 431/85
- c) Fiumi, torrenti, corsi d'acqua pubblici e relative sponde
 - m) Zone di interesse archeologico
- Armatura viaria e ferroviaria**
- Rete primaria
 - Rete secondaria
 - Rete ferroviaria

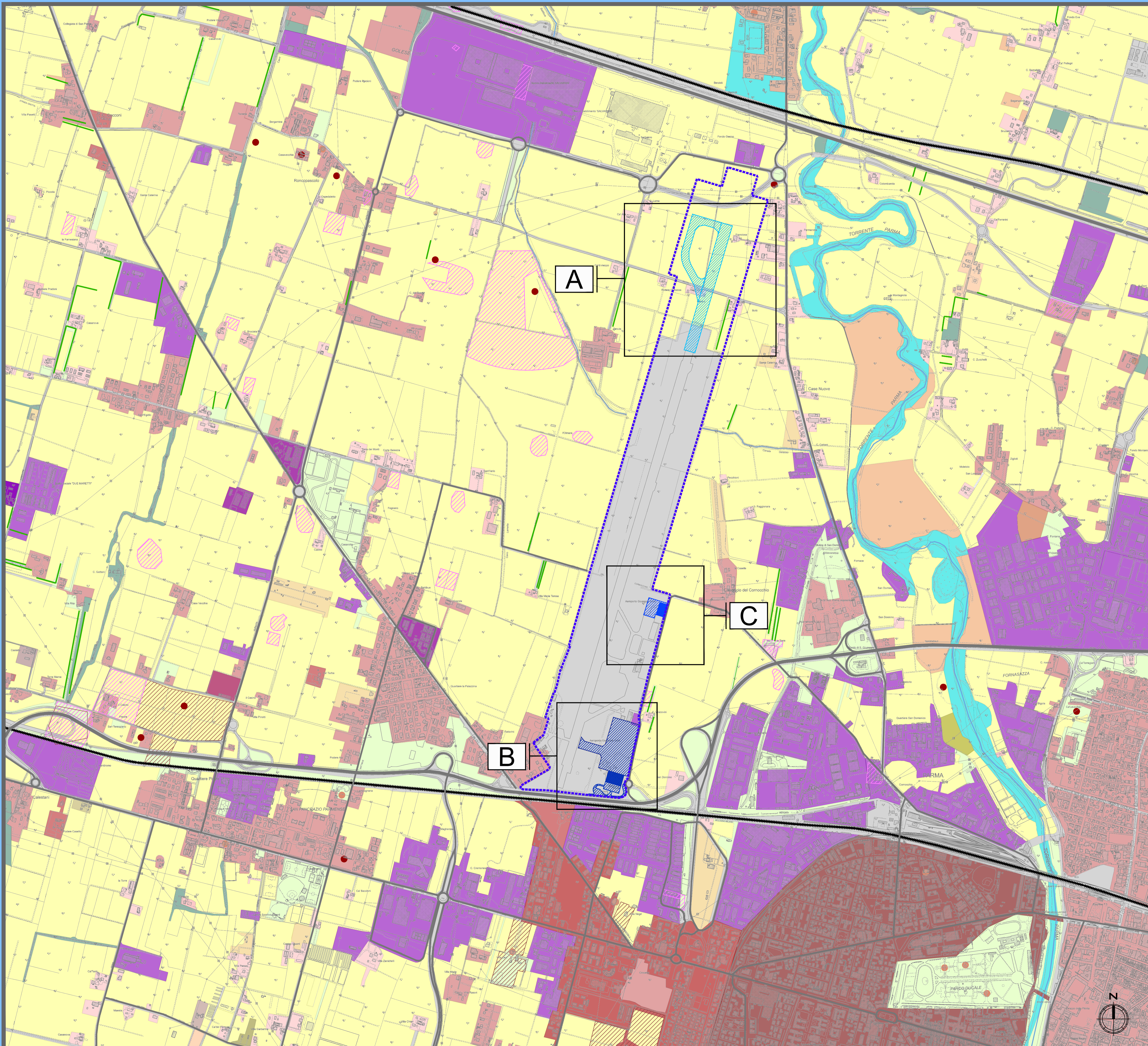

AEROPORTO DI PARMA
 PIANO DI SVILUPPO AEROPORTUALE
 MASTERPLAN 2018 - 2023

Relazione paesaggistica

