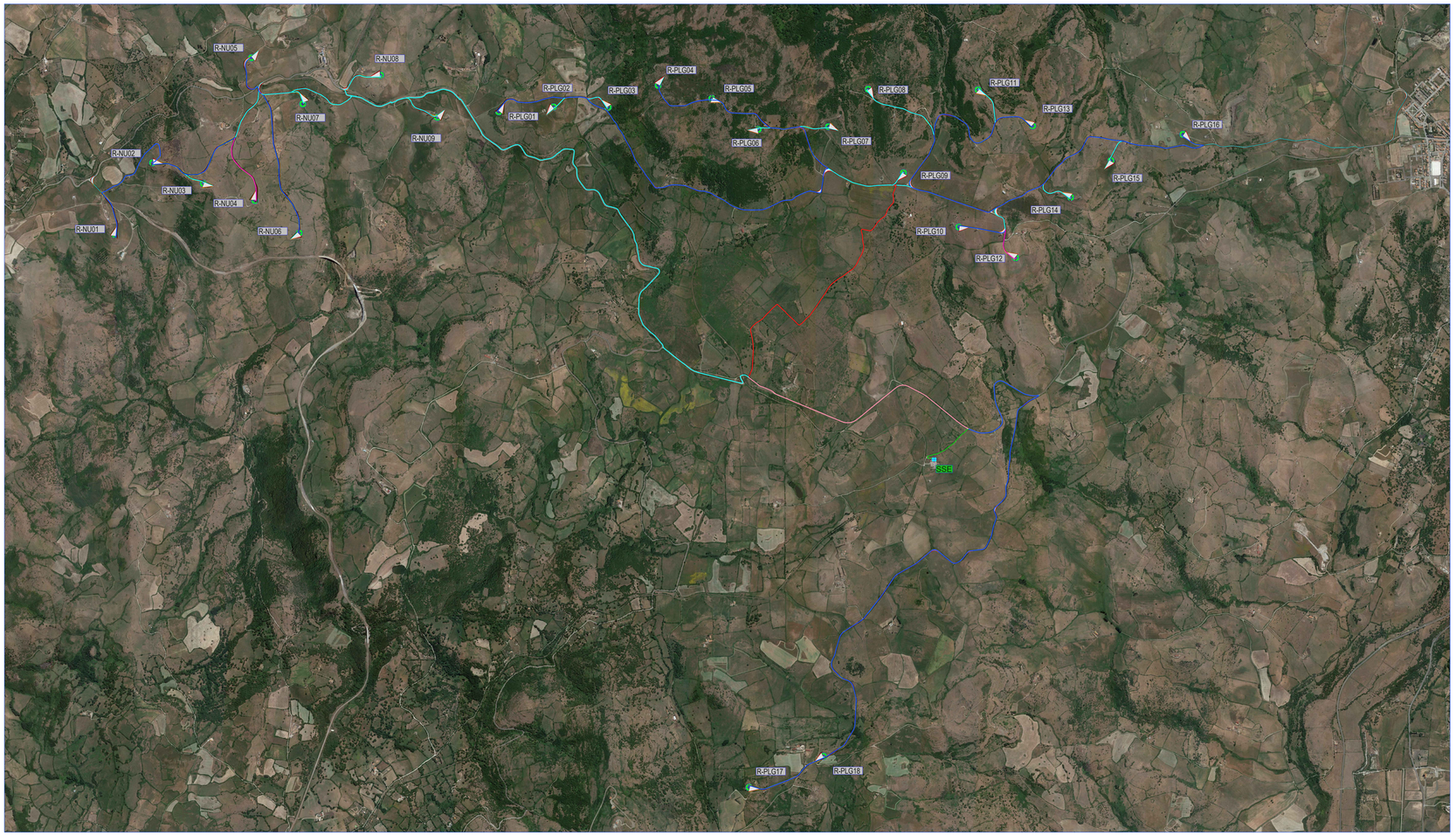

LEGENDA

- R-NU- Posizione e nomenclatura dell'aerogeneratore ubicato nel territorio del Comune di Nulvi
- R-PLG- Posizione e nomenclatura dell'aerogeneratore ubicato nel territorio del Comune di Ploaghe
- SSE Posizione Sottostazione elettrica
- Asse stradale
- 1 Terna di cavi
- 2 Terne di cavi
- 3 Terne di cavi
- 4 Terne di cavi
- 6 Terne di cavi
- 7 Terne di cavi

REGIONE SARDEGNA
Provincia di SASSARI
COMUNI DI NULVI E PLOAGHE

PROGETTO
POTENZIAMENTO PARCO EOLICO NULVI E PLOAGHE

PROGETTO DEFINITIVO

COMMITTENTE
ERG Wind Sardegna

PROGETTISTA
Hydro Engineering s.n.
di Giannone e Pontarelli Gaddeo
via Rossotti, 39
75100 Accumoli (TP) Italy

ORDINE DEGLI INGEGNERI PROV. MATERA Ing. Giuseppe Pontarelli N. 1

OGGETTO DELL'ELABORATO

INQUADRAMENTO IMPIANTO EOLICO SU ORTOFOTO

REV.	DATA	ATTIVITA'	REDATTO	VERIFICATO	APPROVATO
0	03/08/2018	PRIMA EMISSIONE	AC	VP	MG

CODICE PROGETTISTA	DATA	SCALA	FORMATO	CODICE COMMITTENTE					
				PRE	ENG	TIPO	PROG	ELE	
	03/08/2018	1:10.000	A1x3	1-6-1	PLO	ENG	TAV	45	00

NOME FILE: PLO-ENG-TAV-0045_00.dwg

ERG Wind Sardegna S.r.l. si riserva i diritti di legge sul presente documento che non può essere riprodotto neppure parzialmente senza la sua autorizzazione scritta.

ISO A1x3