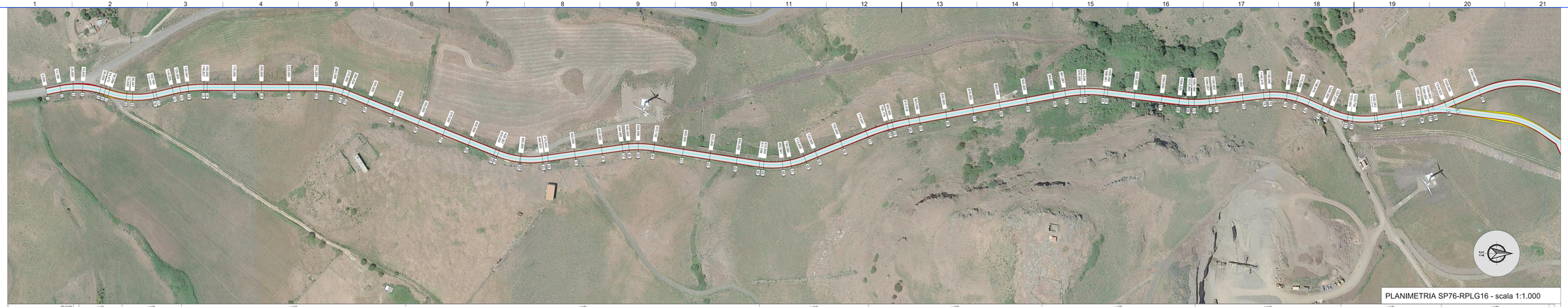

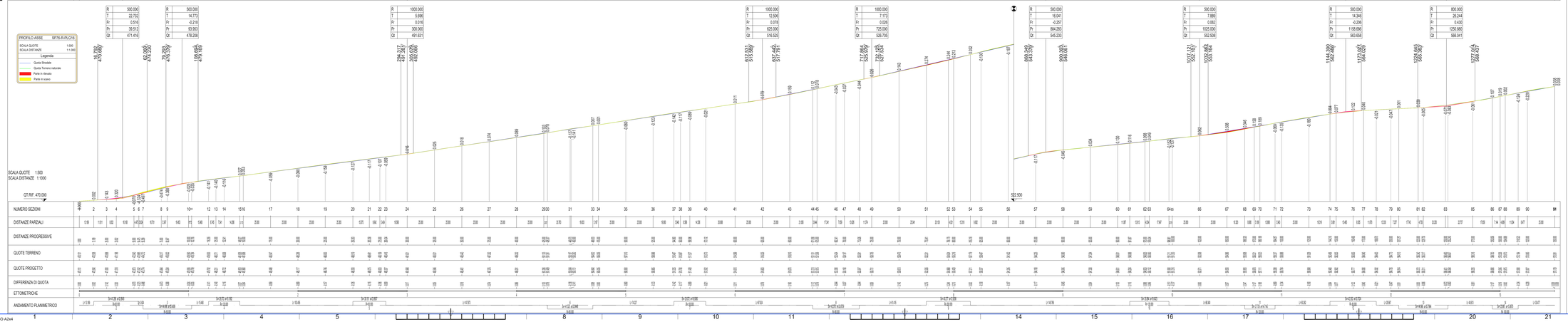

LEGENDA

500 ---100.00	Numero di sezione e progressiva
	Posizione aerogeneratori
B.AG.01	Nome aerogeneratori
	Tratto in rilevato scarpata 2/3
	Tratto in scavo scarpata 1/1

n.b. La larghezza stradale è pari a L=5.00 m

REGIONE SARDEGNA
Provincia di SASSARI
COMUNI DI NULVI E PLOAGHE

PROGETTO
POTENZIAMENTO PARCO EOLICO NULVI E PLOAGHE

PROGETTO DEFINITIVO

COMMITTENTE
ERG Wind Sardegna

PROGETTISTA
Hydro Engineering s.s.
di Damiana e Mariano Galbo
via Rossotti, 39
91011 Alcamo (TP) Italy

ORDINE DEGLI INGEGNERI PROV. TRAPANI Ing. Mariano Galbo N. 724

OGGETTO DELL'ELABORATO

PLANIMETRIA E PROFILO
ASSE COLLEGAMENTO R-PLG15-R-PLG16 E ASSE DI COLLEGAMENTO SP76-R-PLG16

REV.	DATA	ATTIVITA'	REDATTO	VERIFICATO	APROVATO
0	03/08/2018	PRIMA EMISSIONE	FA	IP	MG

CODICE PROGETTISTA	DATA	SCALA	FORMATO	FOGLIO	CODICE COMMITTENTE				
					SIGLA	TIPOLOGIA	AREA	PROG.	REV.
	03/08/2018	varie	A0/4	1 di 1	PLO	ENG	TAV	0116	00

NOME FILE: PLO.ENG.TAV.0116_00.dwg

LRG Wind Sardegna S.r.l. si riserva tutti i diritti su questo documento che non può essere riprodotto neppure parzialmente senza la sua autorizzazione scritta

ISO A2x4