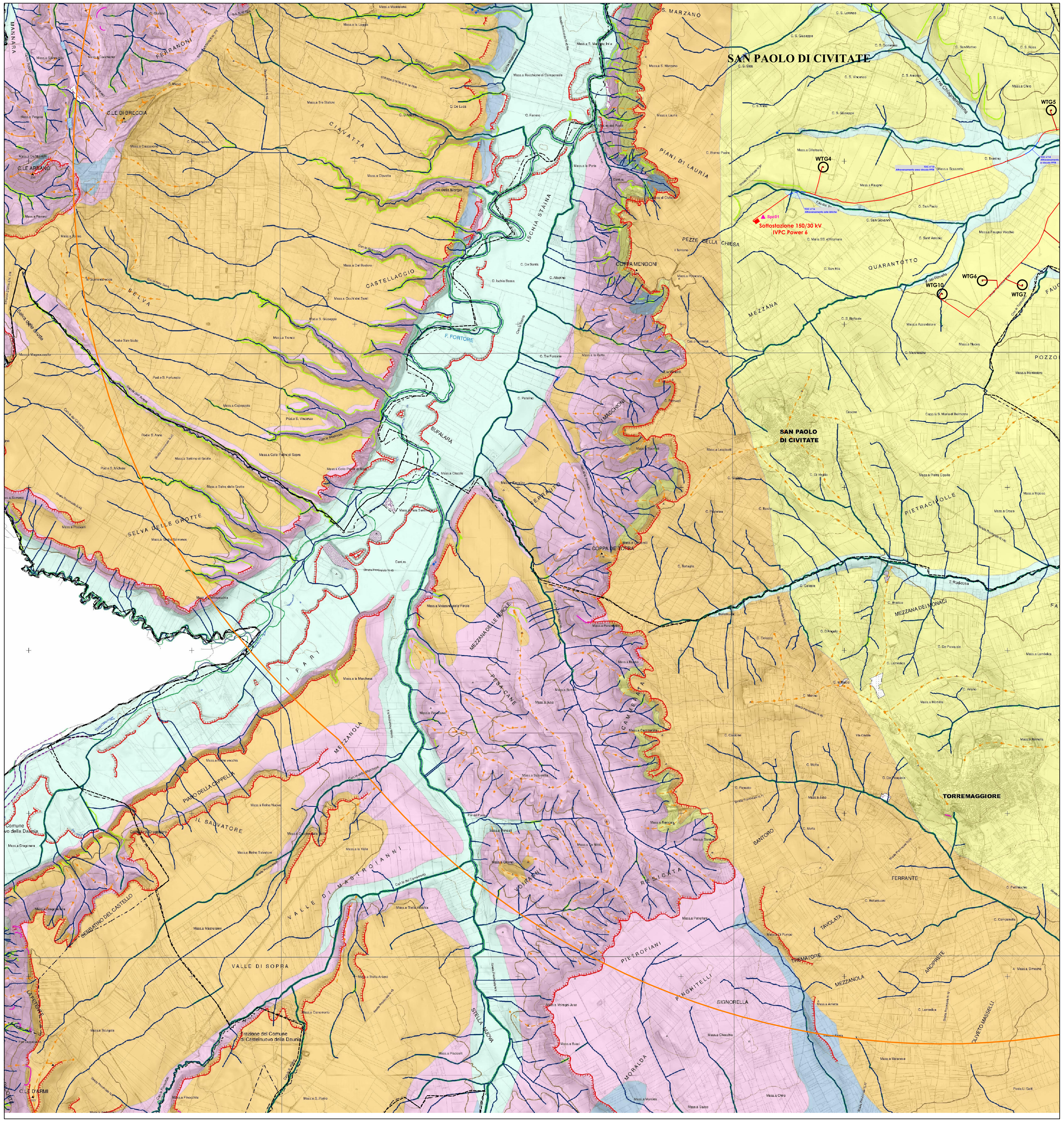

Legenda

- AEROGENERATORI (WTG) DI PROGETTO
- TRACCIATI CAVIDOTTI INTERRATI IN MT
- CAVIDOTTI INTERRATI : ATTRAVERSAMENTI IN T.O.C.
- CENTRALINE DI MISURAZIONE UTILIZZATE (ANEMOMETRI)
- LIMITI AMMINISTRATIVI

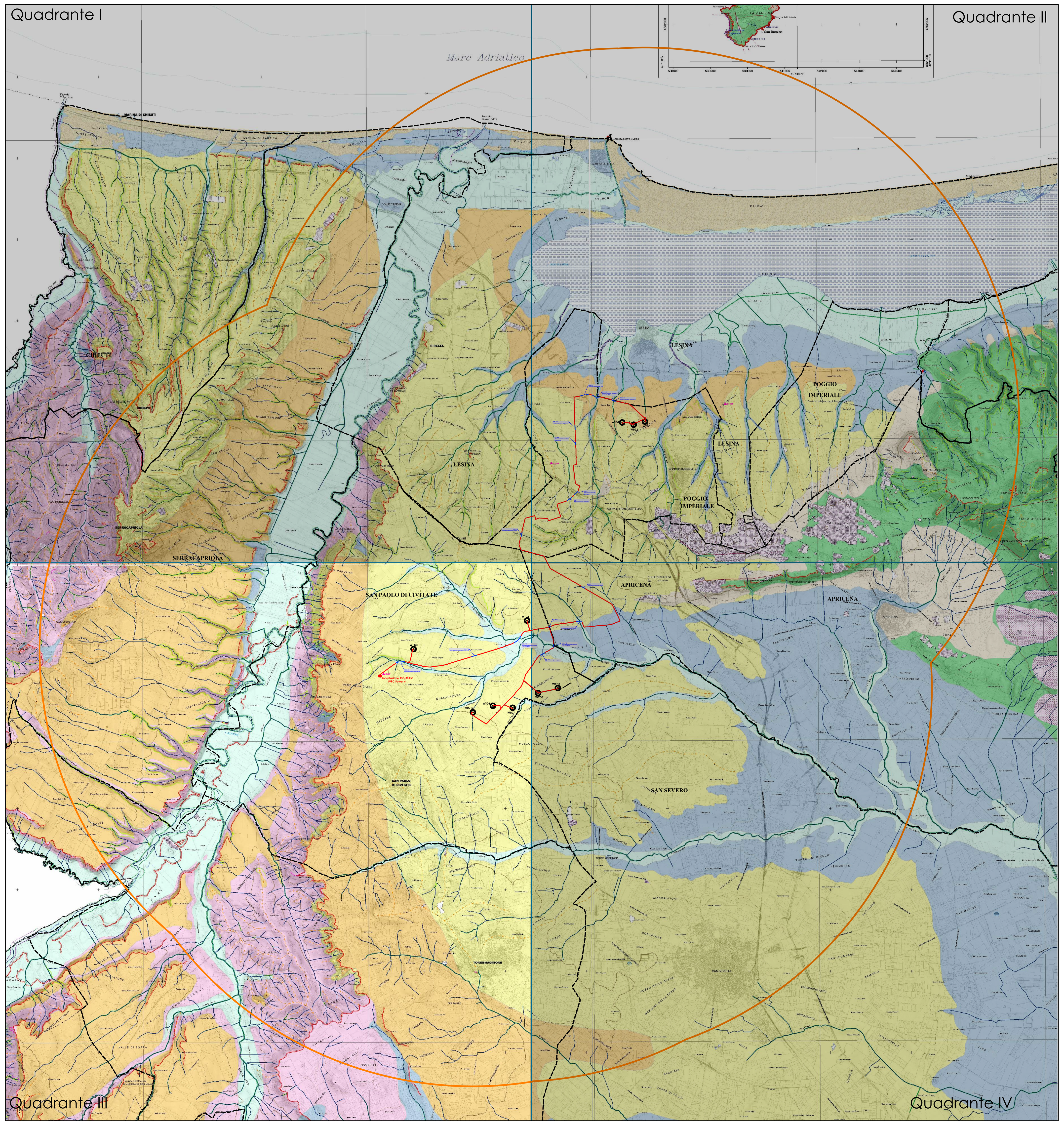

LEGENDA

ELEMENTI GEOLOGICO-STRUTTURALI

Litologia del substrato

- Unità prevalentemente calcarea o dolomitica
- Unità a prevalente componente argillosa
- Unità a prevalente componente siltoso-sabbiosa e/o arenitica
- Unità a prevalente componente arenitica
- Unità a prevalente componente ruditica
- Unità costituite da alternanze di rocce a composizione e/o granulometria variabile
- Unità a prevalente componente argillitica con un generale assetto caotico
- Depositi sciolti a prevalente componente pelitica
- Depositi sciolti a prevalente componente sabbioso-ghiaiosa

Tettonica

- Faglia
- Faglia presunta
- Asse di anticlinale certo
- Asse di anticlinale presunto
- Asse di sinclinale certo
- Asse di sinclinale presunto
- Strati suborizzontali (<10°)
- Strati poco inclinati (10°-45°)
- Strati molto inclinati (45°-80°)
- Strati subverticali (>80°)
- Strati rovesciati
- Strati contorti

PENDENZA (da CTR 1:5.000)

- Piane costiere e alluvionali, ripiani morfologici
- Versanti a modesta acclività
- Versanti a media acclività
- Versanti ad elevata acclività
- Pareti subverticali

OROGRAFIA

- 0 - 100 m
- 100 - 300 m
- 300 - 700 m
- 700 - 1200 m

Rilievo e relativa quota al suolo l.m.m. — Punto sommitale

- Isoipsa con equidistanza 25 m
- Isoipsa con equidistanza 100 m

BATIMETRIA

- Isobata con equidistanza 5 m
- Isobata con equidistanza 25 m

FORME DI VERSANTE

- Nicchia di distacco — Dissesto gravitativo
- Corpo di frana — Dissesto gravitativo
- Cono di detrito
- Area interessata da dissesto diffuso
- Area a calanchi e forme similari
- Orlo di scarpata delimitante forme semispianate
- Cresta affilata
- Cresta smussata
- Asse di displuvio

FORME DI MODELLAMENTO DI CORSO D'ACQUA

- Ripa di erosione
- Ciglio di sponda

FORME ED ELEMENTI LEGATI ALL'IDROGRAFIA SUPERFICIALE

- Corso d'acqua
- Corso d'acqua episodico
- Corso d'acqua obliterato
- Corso d'acqua tombato
- Canale lagunare
- Recapito finale di bacino endoreico
- Sorgente

BACINI IDRICI

- Lago naturale
- Lago artificiale
- Laguna
- Salina
- Stagno, acquitrino, zona palustre

FORME CARSICHE

- Ingresso di grotta naturale
- Voragine, inghiottitoio o pozzo di crollo
- Dolina
- Orlo di depressione carsica a morfologia complessa

FORME ED ELEMENTI DI ORIGINE MARINA

Tipo di costa

- Costa rocciosa
- Costa rocciosa con spiaggia ciottolosa al piede
- Costa rocciosa con spiaggia sabbiosa al piede
- Falesia
- Falesia con spiaggia ciottolosa al piede
- Falesia con spiaggia sabbiosa al piede
- Rias
- Spiaggia sabbiosa
- Spiaggia ciottolosa
- Spiaggia sabbiosa-ciottolosa
- Cordone dunare
- Faraglione

FORME ED ELEMENTI DI ORIGINE ANTROPICA

- Argine
- Traversa fluviale
- Opera di difesa costiera
- Diga
- Opera ed infrastruttura portuale
- Discarica controllata
- Area di cava attiva — Cave e miniere
- Cava abbandonata — Cave e miniere
- Cava riqualificata — Cave e miniere
- Cava rinaturalizzata — Cave e miniere
- Discarica di residui di cava — Cave e miniere
- Miniera (abbandonata) — Cave e miniere
- Discarica di residui di miniera — Cave e miniere

SINGOLARITA' DI INTERESSE PAESAGGISTICO

- Geosito

LIMITI AMMINISTRATIVI

- Limite di regione
- Limite di comune

NOTE :
BASE CARTOGRAFICA : CARTOGRAFIE TECNICHE DELLA REGIONE PUGLIA - CARTA IDROGEOMORFOLOGICA QUADRANTI 382, 383, 395, 396. Fonte SIT Puglia.

Regione Puglia

Provincia di Foggia

Comuni di San Paolo di Civitate e Poggio Imperiale

OGGETTO :

PROGETTO PER LA REALIZZAZIONE DI UN IMPIANTO DI PRODUZIONE DI ENERGIA ELETTRICA DA FONTE EOLICA DI POTENZA PARI A 42 MW

COMMITTENTE :	TITOLO TAVOLA :	
IVPC power6	CARTA IDROGEOMORFOLOGICA Area Vasta - Quadrante III	
	SCALA : 1:25.000	N° TAVOLA : SIA TAV 3.2
REVISIONE : 00	DATA : Luglio 2018	

PROGETTISTI:

IVPC eolica — BENIAMINO NAZZARO ARCHITETTO N° 789 — PAOLO PISANI ARCHITETTO N 563