

P1 S.Paolo di Civitate - Ingresso Centro abitato

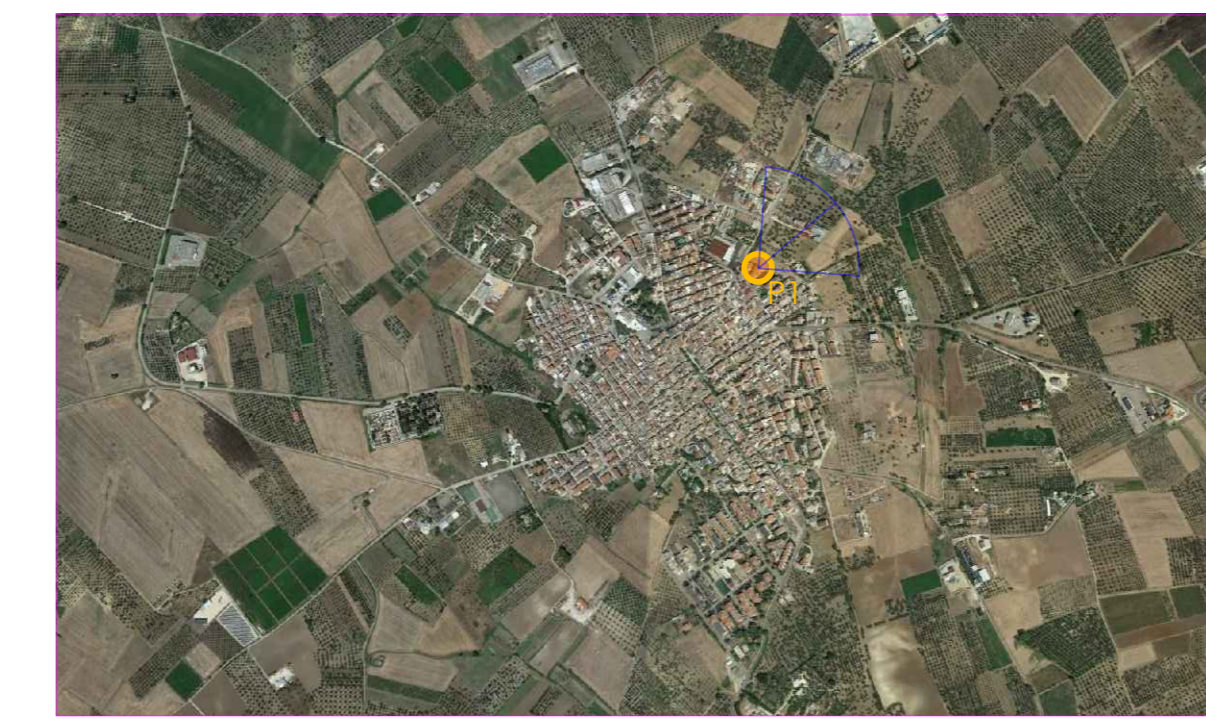

P3 Lesina - Ingresso Centro Abitato



P5 Apricena Ingresso Centro Abitato

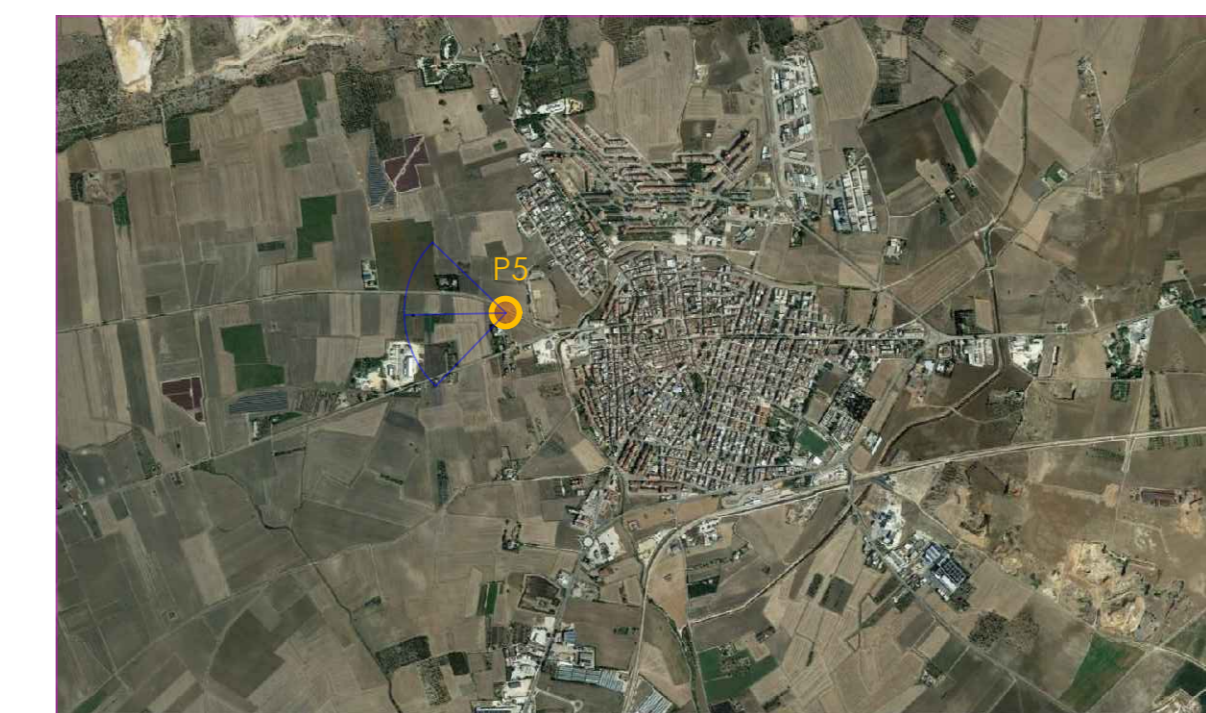

P7 S. Severo Ingresso Centro Abitato

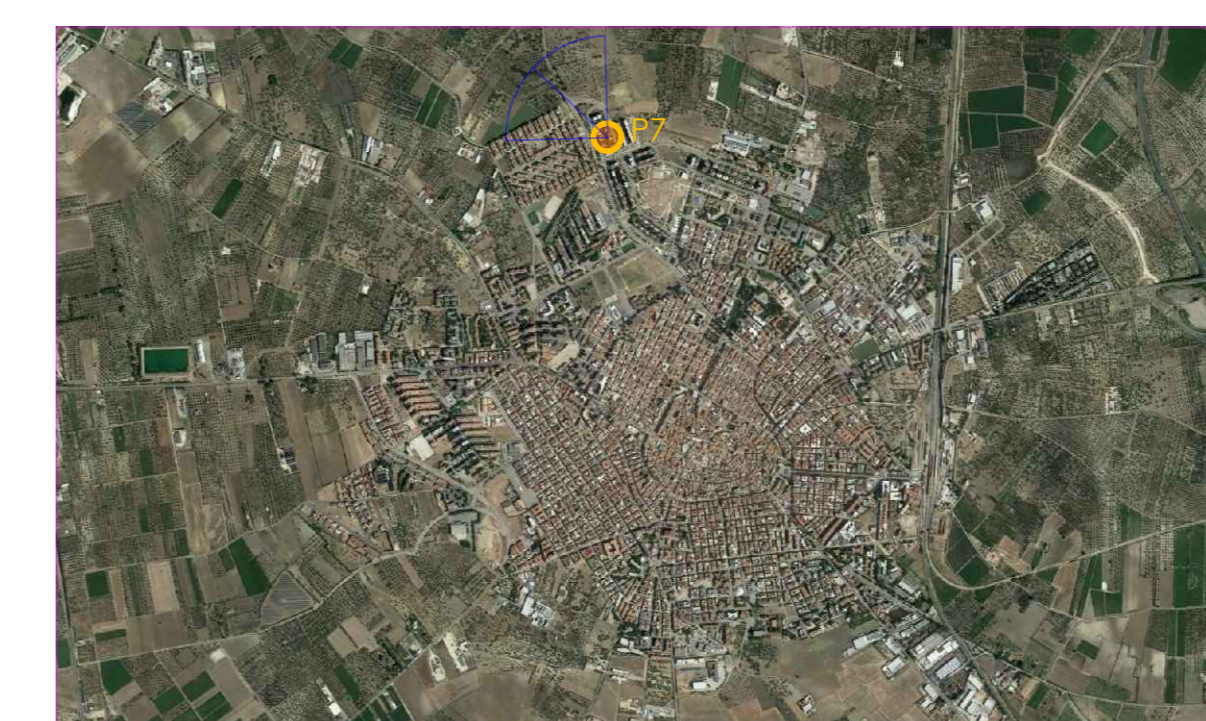

P8 Torremaggiore - Ingresso Centro Abitato



P9 Serracapriola - Ingresso Centro Abitato

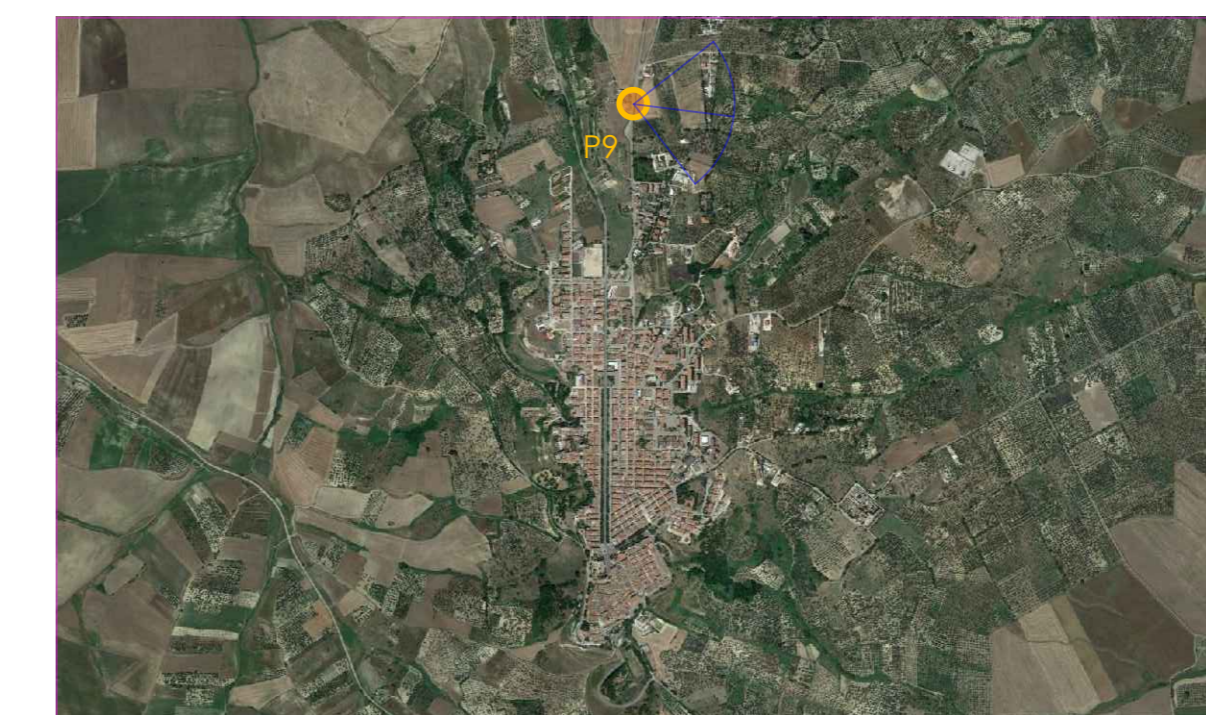

P10 Chieuti - Ingresso Centro Abitato

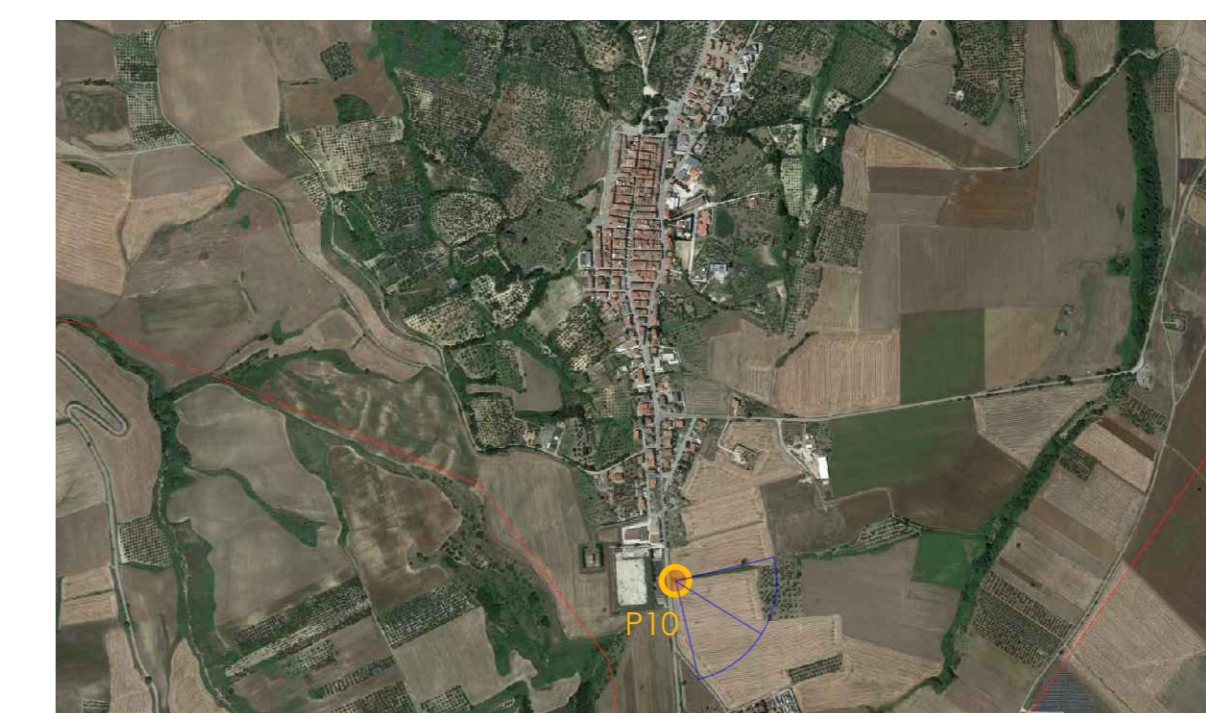

P3 Poggio Imperiale - Ingresso Centro Abitato -

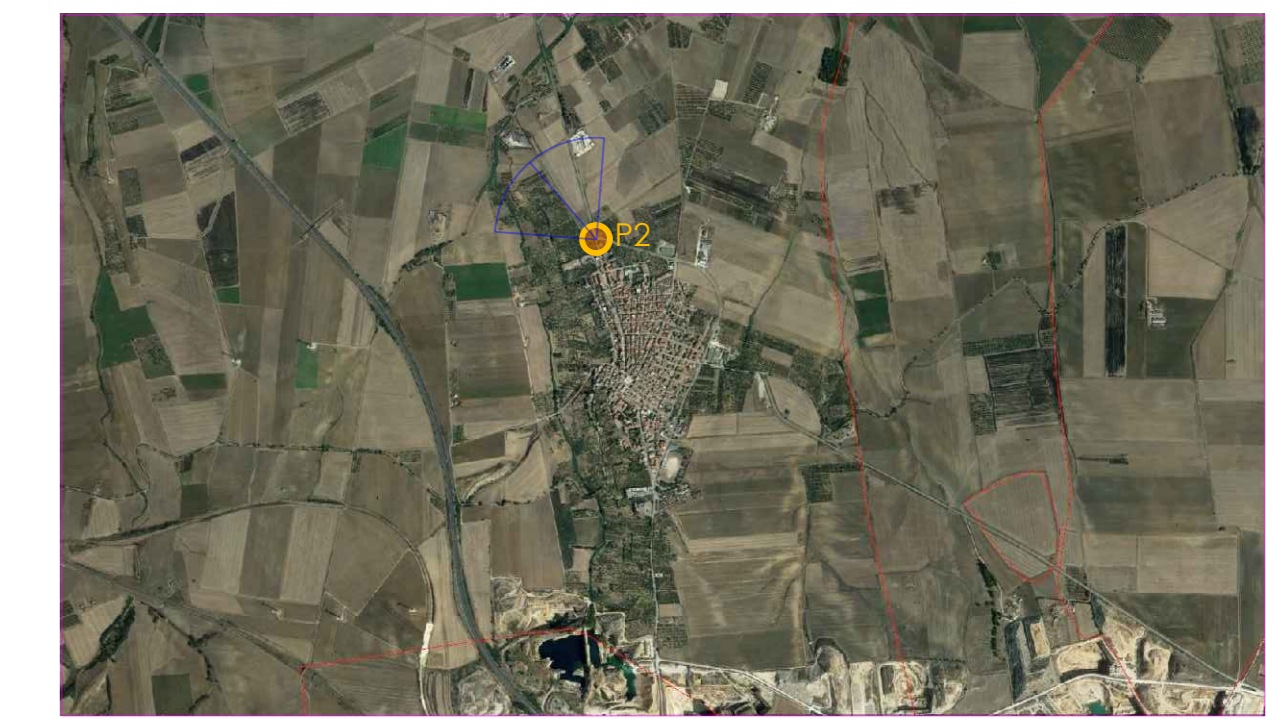

P4 Ripalta - Incrocio su SP31

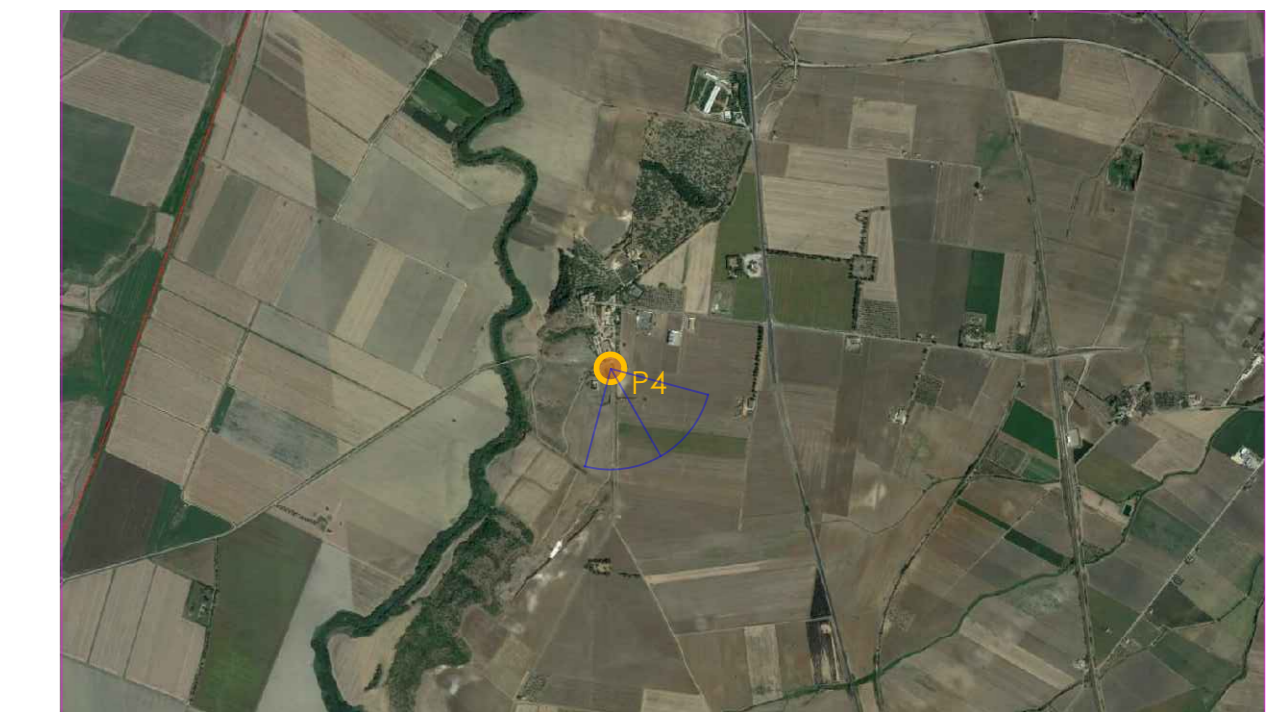

P6 Lesina Marina



P11 SP42b - Strada a Valenza Paesaggistica

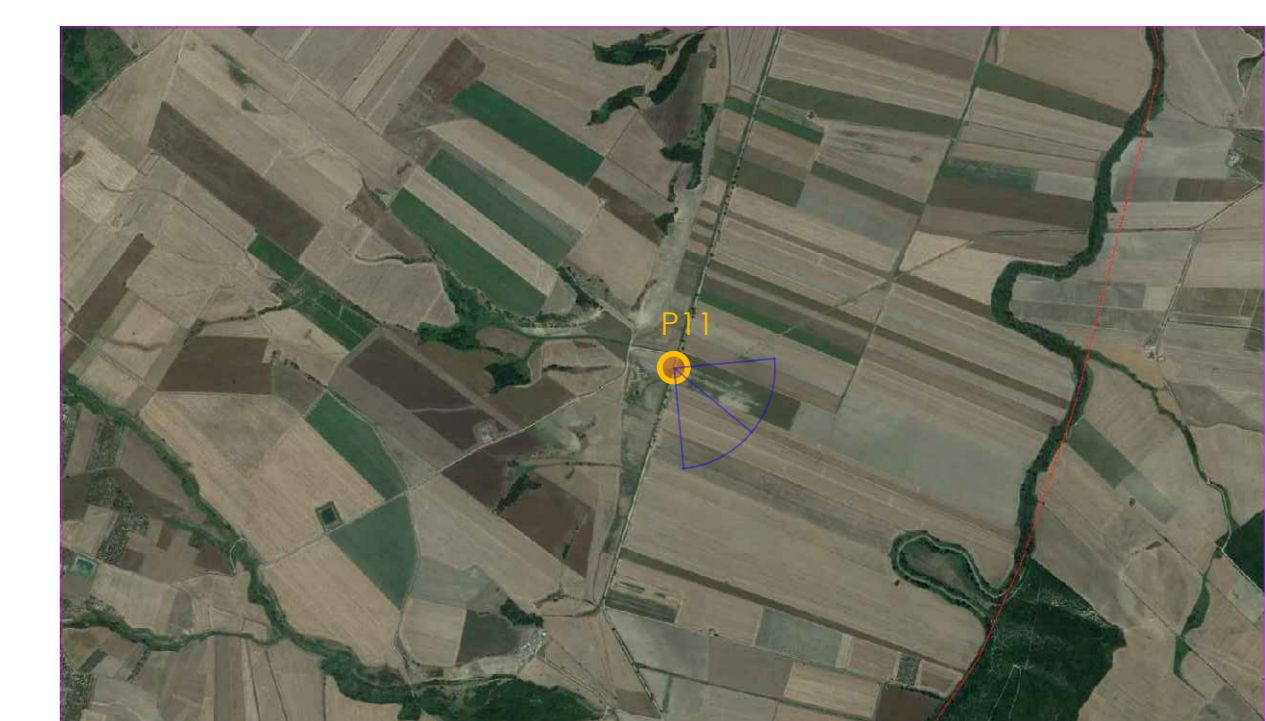

Regione Puglia
 Provincia di Foggia
Comuni di San Paolo di Civitate e Poggio Imperiale

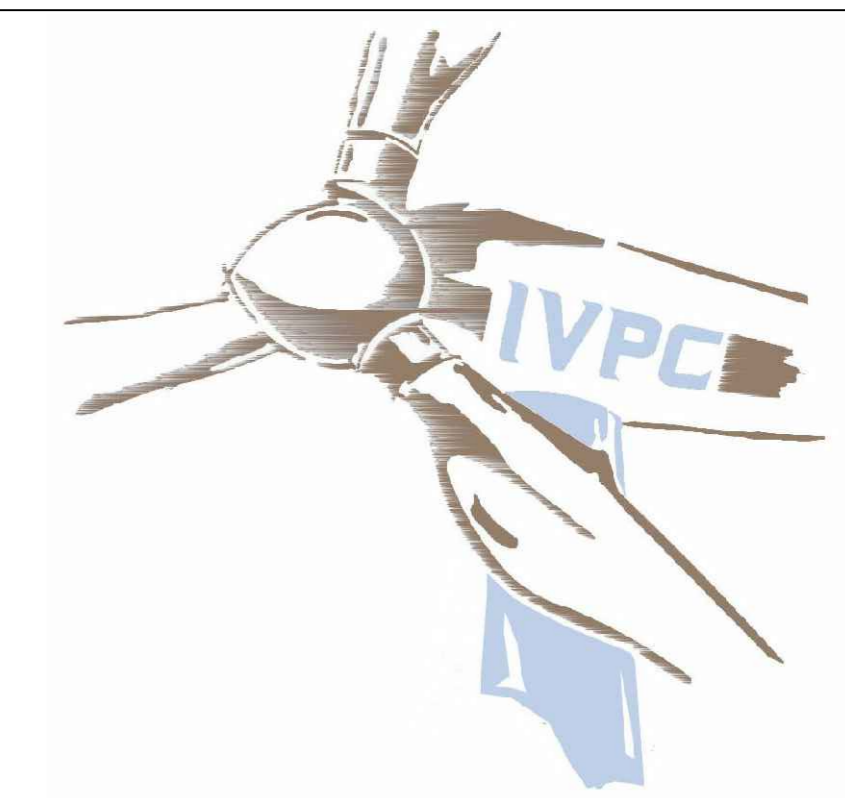

OGGETTO:
PROGETTO PER LA REALIZZAZIONE DI UN IMPIANTO DI PRODUZIONE DI ENERGIA ELETTRICA DA FONTE EOLICA DI POTENZA PARI A 42 MW

COMMITTENTE: **IVPC power6** TITOLO TAVOLA: **Postazioni Scatti Fotografici**
 SCALA: 1:50.000 N° TAVOLA: SIA TAV 19
 REVISIONE: 00 DATA: Luglio 2018

PROGETTISTI:

RIFERIMENTI CARTOGRAFICI:
 Carta Tecnica Regionale - Fondo Cartografico della Regione Puglia
 Questo documento contiene informazioni che possono essere utilizzate solo a scopi del contratto per il quale essi sono redatti. A norma di legge IVPC Power & S.p.A. si riserva la proprietà di questo documento con diritto di riproduzione e ristampa senza autorizzazione scritta. All'information contained herein is the property of IVPC Power & S.p.A. No part should be reproduced without IVPC Power & S.p.A.'s written permission. All rights reserved.