

**Tipo B) - Arbusti a gruppi**

Inerbimento

**Specie arboree** (Art. 78 Schermi Vegetali e Barriere delle Norme tecniche di attuazione del Piano del Parco Montemarcello Magra)

- Lentisco (*Pistacia lentiscus*)
- Erica arborea (*Erica arborea*)
- Rosa canina (*Rosa canina*)
- Ginestra (*Cytisus scoparius*)

**Indicazioni**

L'impianto in progetto ha una funzione di arredo e di valorizzazione del percorso pedonale "lungo sponda". Le specie scelte, caratterizzate da un buon valore estetico in considerazione delle fioriture, saranno distribuite a gruppi, a mosaico, con interasse di circa 2-3 ml

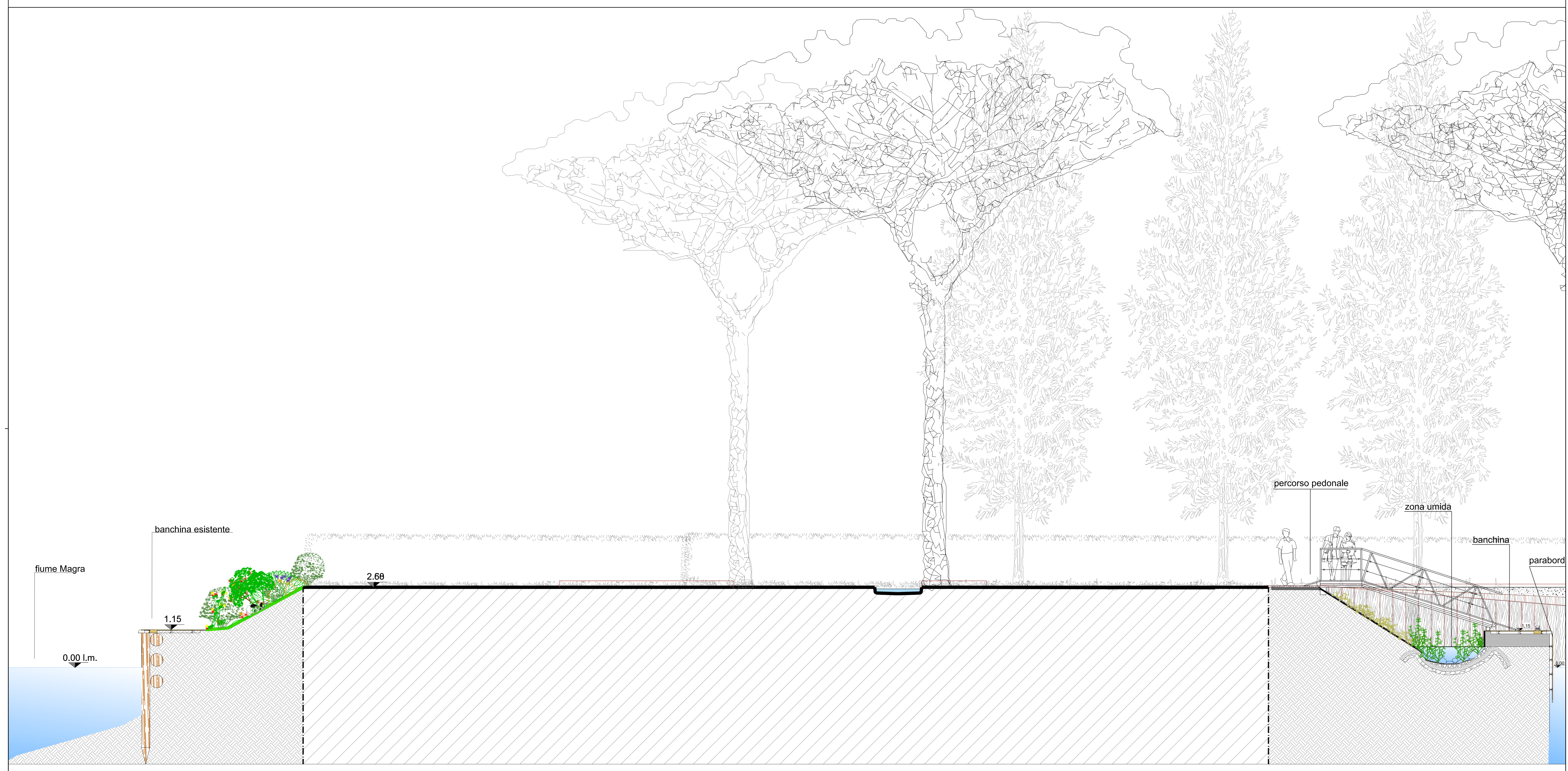
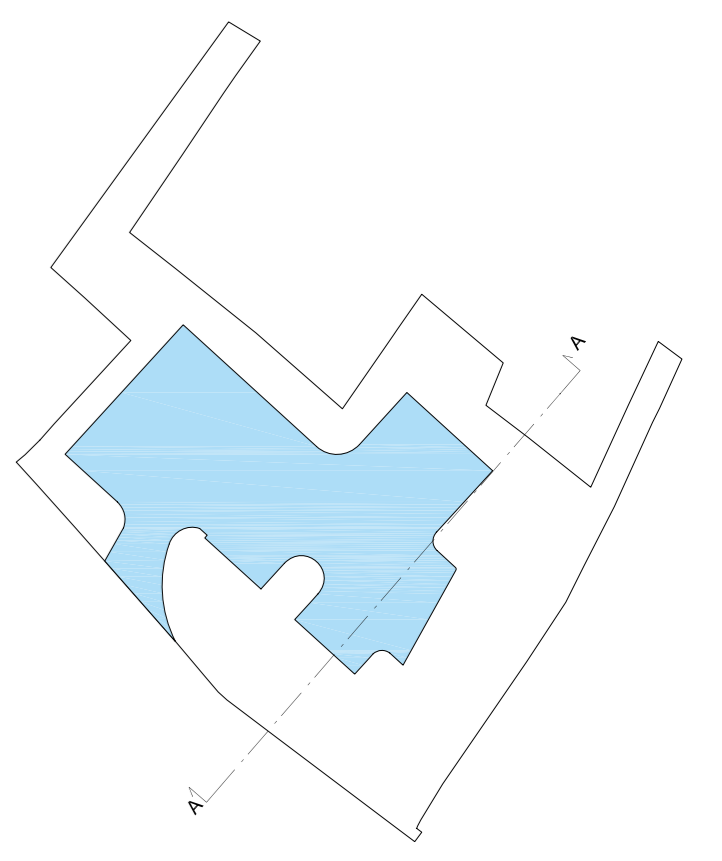
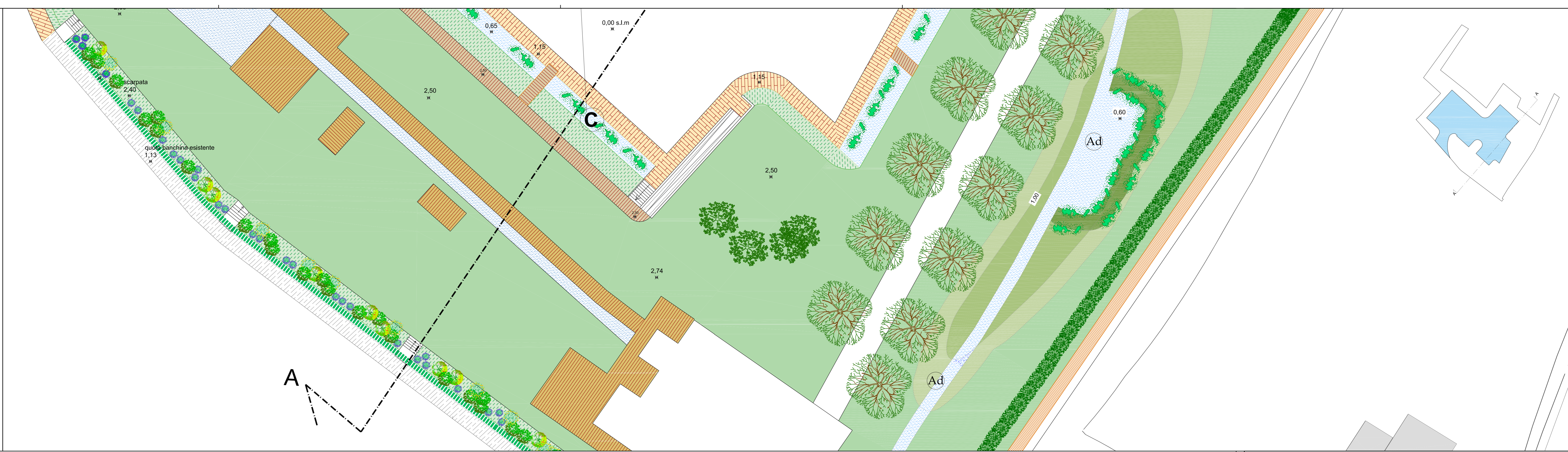

Sezione A - A

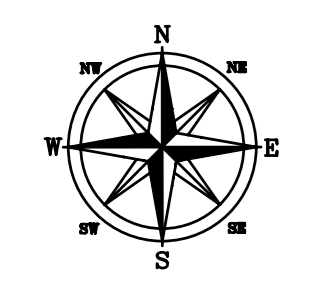

**COMUNE DI AMEGLIA**  
Provincia La Spezia

Strumento Urbanistico Attuativo  
(ex L.r. 24/1987 e s.m.i.)

**Progetto definitivo**  
**Marina Azzurra Yachting**

**Proponente**

**Azzurra**

Marina Azzurra Yachting s.r.l.  
Sede Legale: Via Litoranea, 14  
19031 Ameglia (SP)  
Iscrizione Reg. Imp. di La Spezia  
Rea: Sp - 128169  
Tel. +39.0187.64169  
Fax. +39.0187.64960

**Progettista**  
Ing. Andrea Benvenuti  
HO  
Studio tecnico - Hydrogeo

**Aspetti idraulici**  
Ing. Andrea Benvenuti  
Studio tecnico - Hydrogeo

**Aspetti impiantistici**  
Ing. Andrea Benvenuti  
Studio tecnico - Hydrogeo

**Aspetti geologici**  
Geol. Pietro Curcio

**Aspetti urbanistici e paesaggistici**  
Arch. Elisabetta Berti  
Arch. Elisabetta Berti

**Aspetti ambientali**  
Valutazione Impatto Ambientale (VIA)  
Ing. Carlo Grassi

Integrazioni proc. VIA  
26/07/2018

Prospetto e sezioni tipo  
Progetto

**TaV.15**  
scala 1:50