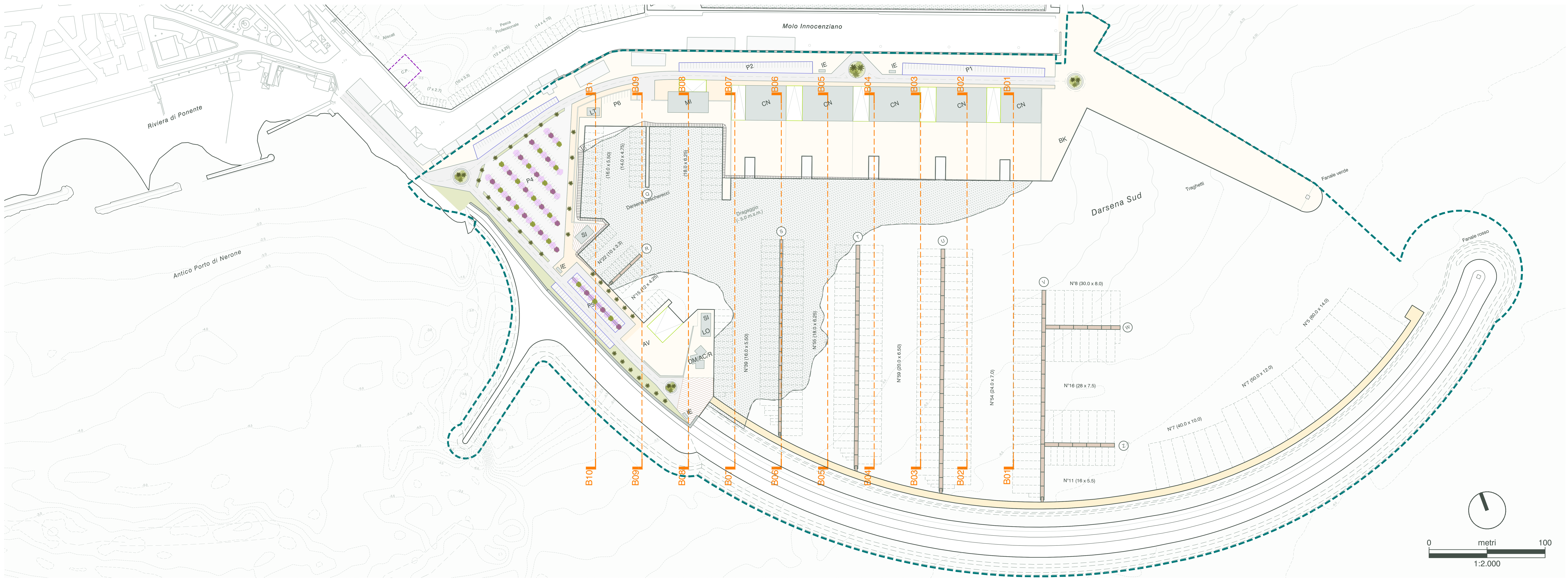

LEGENDA

■	Volume di dragaggio zona B alla quota - 5.00 m s.l.m.m.	30.435,92 m³

SEZIONE B07

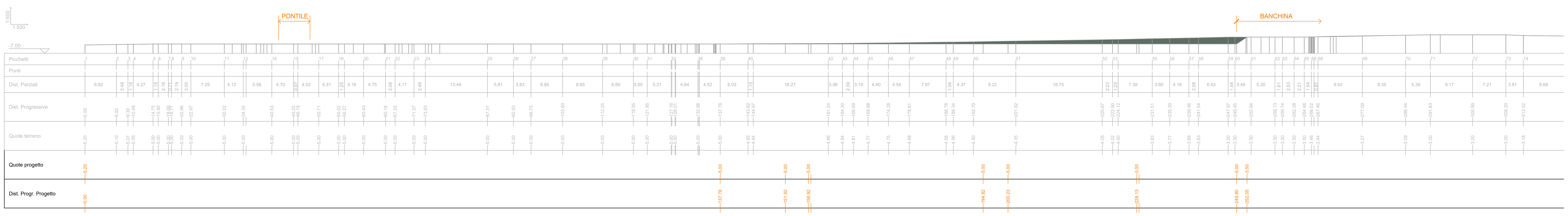

SEZIONE B08

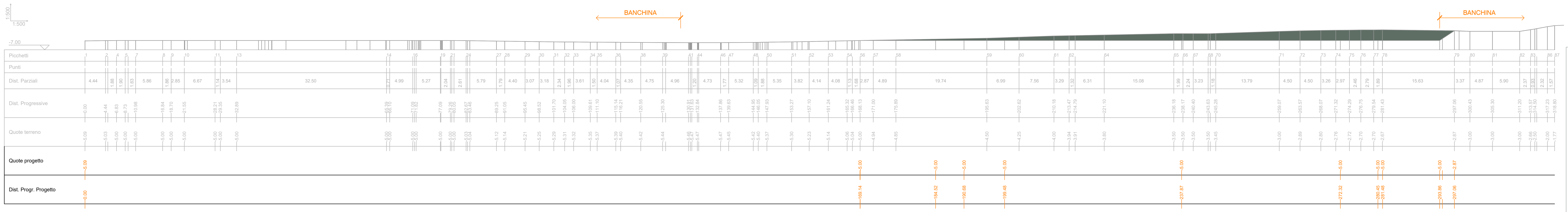

SEZIONE B09

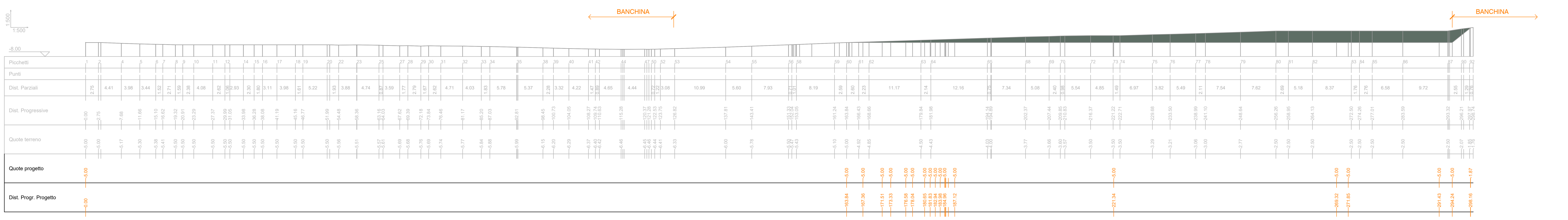

SEZIONE B10

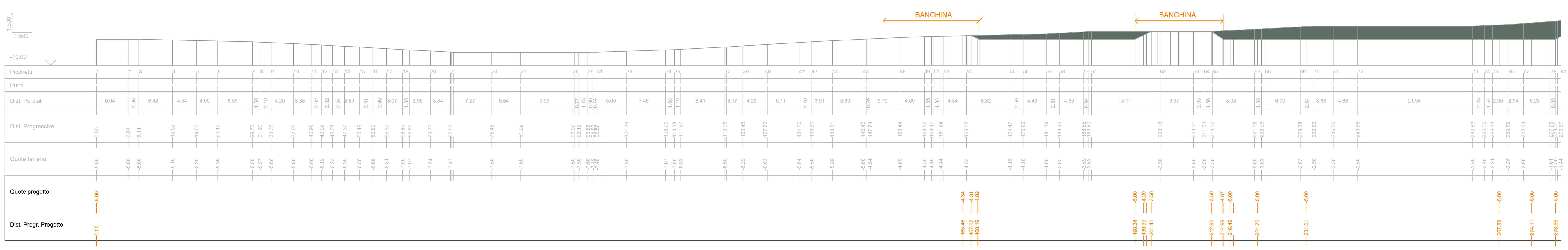

Regione Lazio

Comune di Anzio (RM)

CAPO D'ANZIO S.p.A.

C.D.M. n. 6586/2011

PROGETTAZIONE ESECUTIVA

FASE 3 - DARSENA SUD

Proponente:

Marina di Capo d'Anzio

Amministratore Delegato
Avv. Antonio Bufalari

Progettazione:

Marinedi S.r.l.

Ing. Renato Marconi

Arch. Vittoria Biego

Titolo elaborato:

DRAGAGGIO - PLANIMETRIA E SEZIONI DA B07 AD B10

A.4004.13	Luglio 2018	Scala 1:2.000/500	OM.11