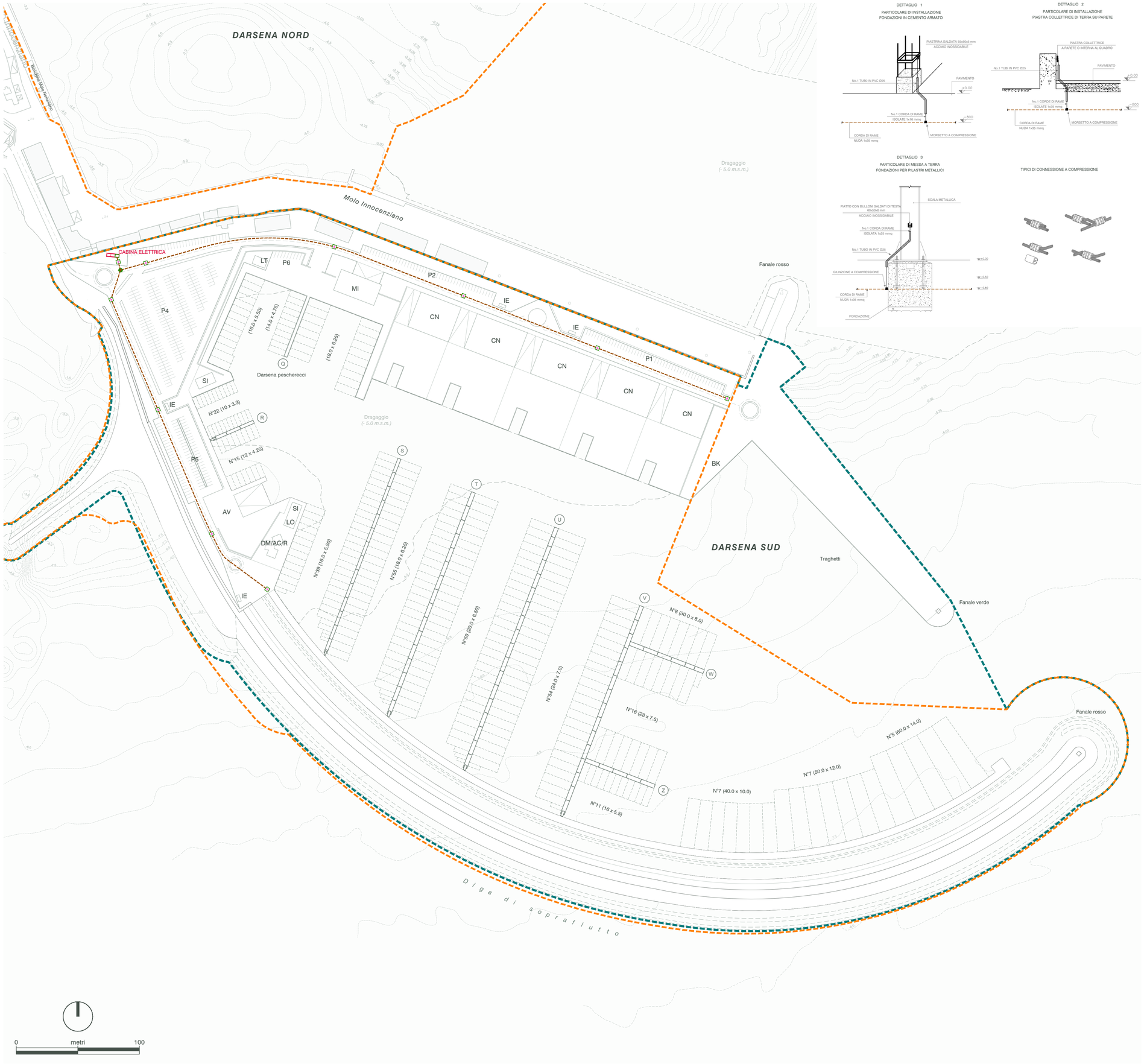

DETTAGLIO 1

PARTICOLARE DI INSTALLAZIONE
FONDAZIONI IN CEMENTO ARMATO

DETTAGLIO 2

PARTICOLARE DI INSTALLAZIONE
PIASTRA COLLETTRICE DI TERRA SU PARETE

DETTAGLIO 3

PARTICOLARE DI MESSA A TERRA
FONDAZIONI PER PILASTRI METALLICI

TIPICI DI CONNESSIONE A COMPRESSIONE

LEGENDA

- Limite C.D.M. n. 6586/2011 della Capo d'Anzio S.p.A.
- Limite area di intervento Fase 3
- Pozzetto in cls dim. 50x80x60 con derivazione di terra eseguita con morsetto a pettine n.10
- Collegamento di terra al quadro elettrico n.1
- Corda di rame nuda 50mmq ove non diversamente specificato L=850 M
- Derivazione di terra eseguita con morsetto a pettine n.1
- Pontili galleggianti - Larghezza 2.50 m
- Pontili galleggianti - Larghezza 3.00 m

DM	Direzione del Marina	AV	Alaggio e varo	LT	Locale tecnico
AC	Accoglienza	CN	Cantiere nautico	BK	Bunkeraggio
LO	Locale ormeggiatori	MI	Mercato ittico	IE	Isola ecologica
R	Ristoro	SI	Servizi igienici	P	Aree di sosta

PARTICOLARE POSIZIONAMENTO CONDOTTE E CAVIDOTTI

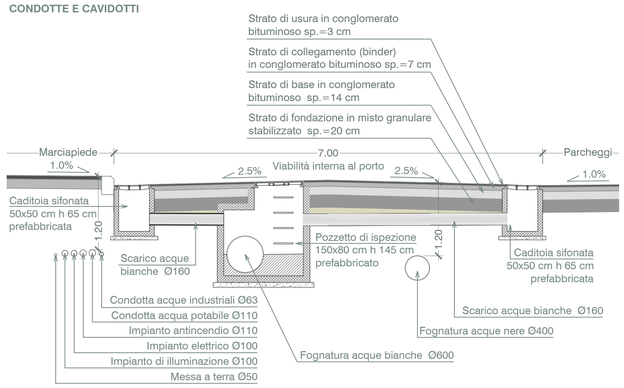

Regione Lazio

Comune di Anzio (RM)

CAPO D'ANZIO S.p.A.
C.D.M. n. 6586/2011

PROGETTAZIONE ESECUTIVA

FASE 3 - DARSENA SUD

Proponente:

Marina di Capo d'Anzio

Amministratore Delegato
Avv. Antonio Bufalari

Progettazione:

Marinedi S.r.l.

Ing. Renato Marconi

Arch. Vittoria Biego

Titolo elaborato:

PLANIMETRIA DELL' IMPIANTO DI MESSA A TERRA

A.4004.13	Luglio 2018	Scala 1:1.500	**IM.08**