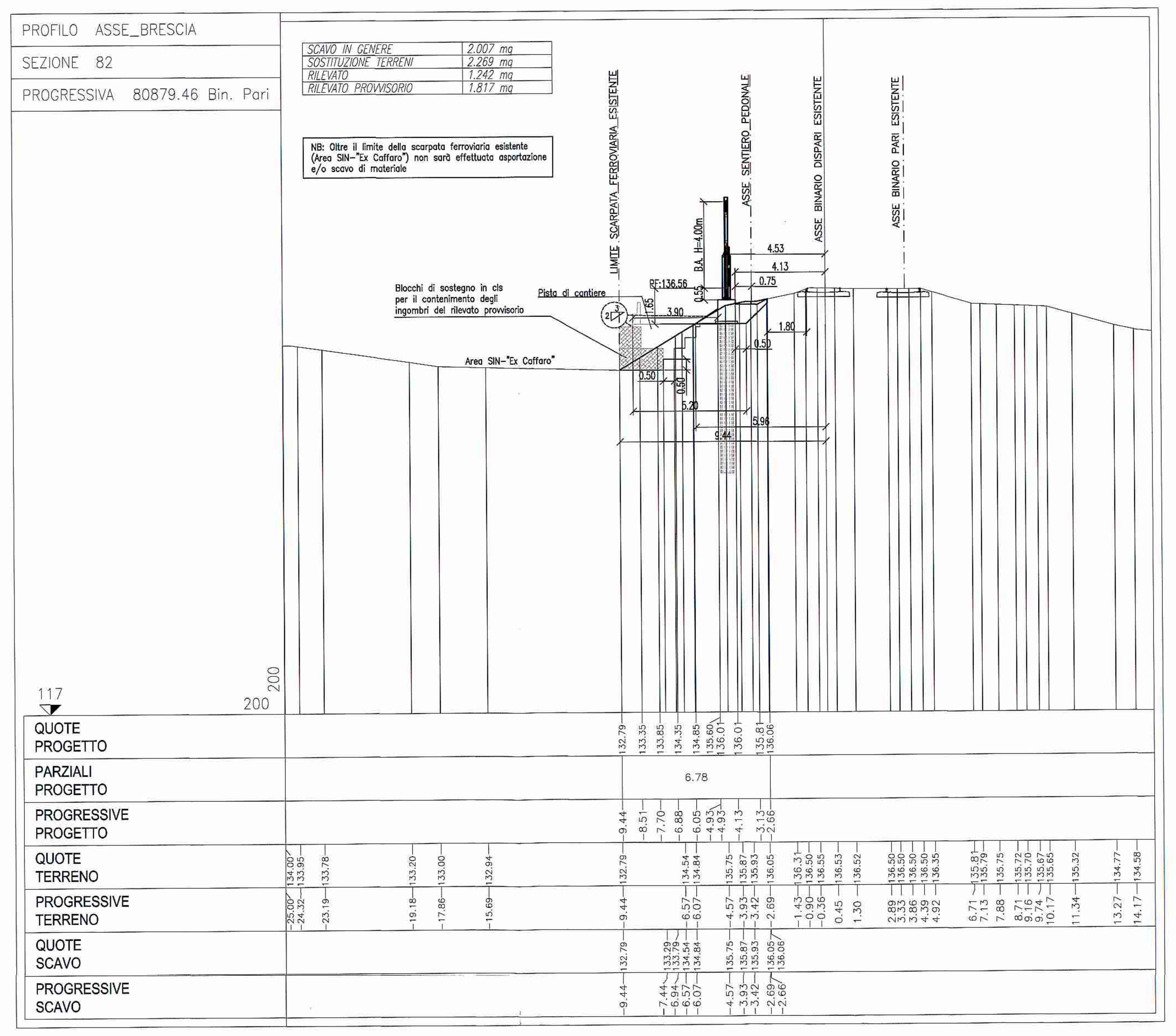

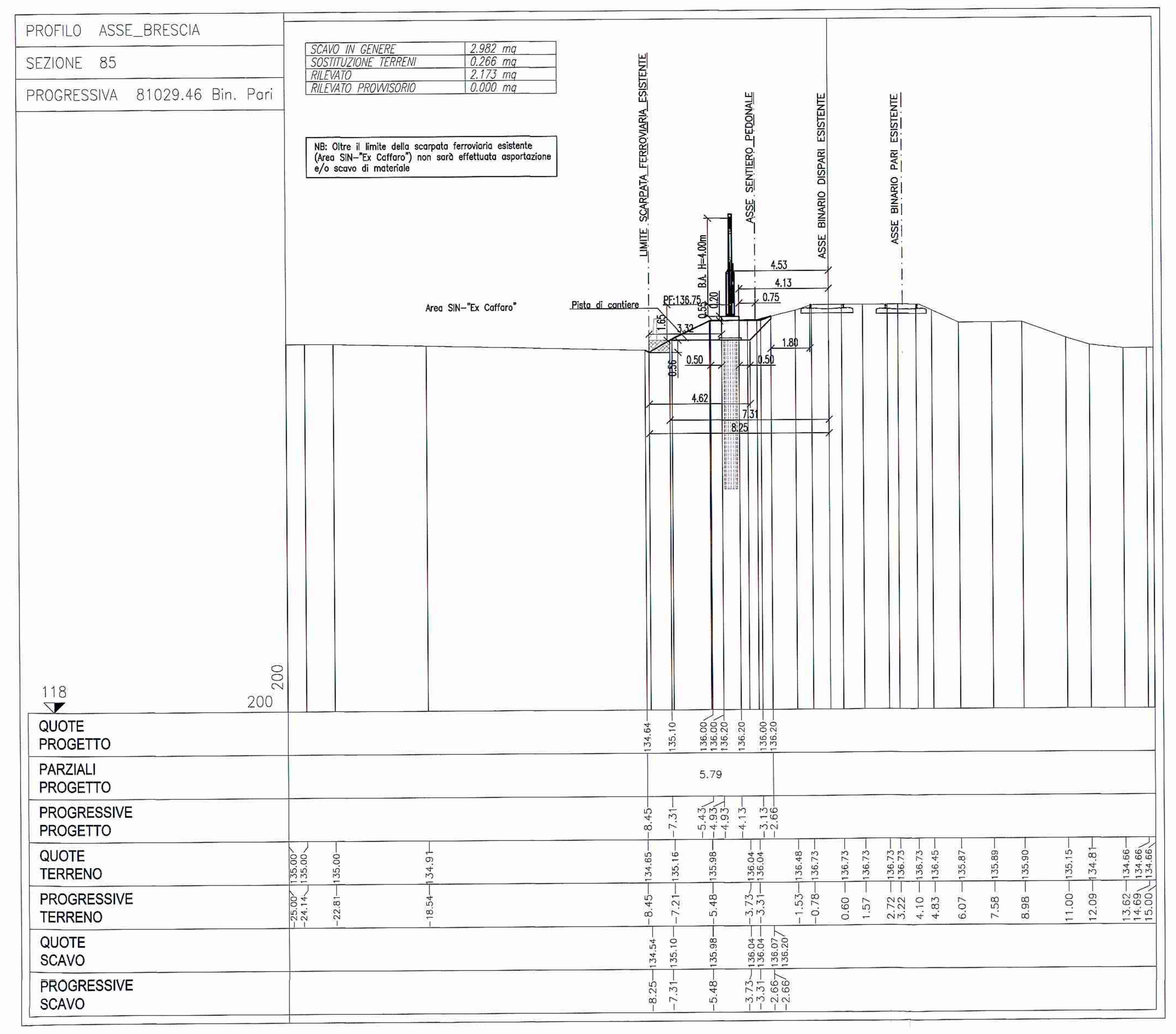

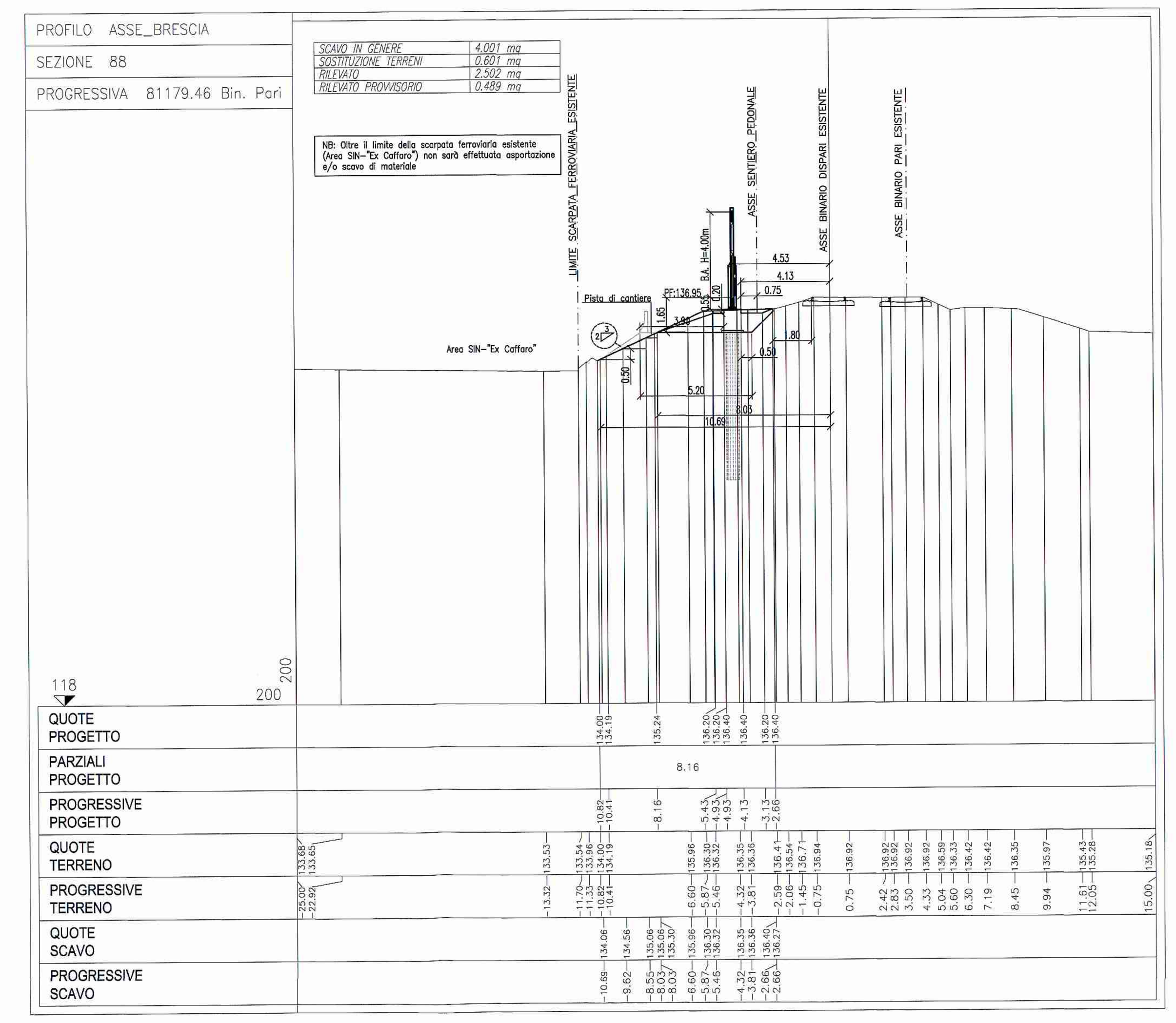

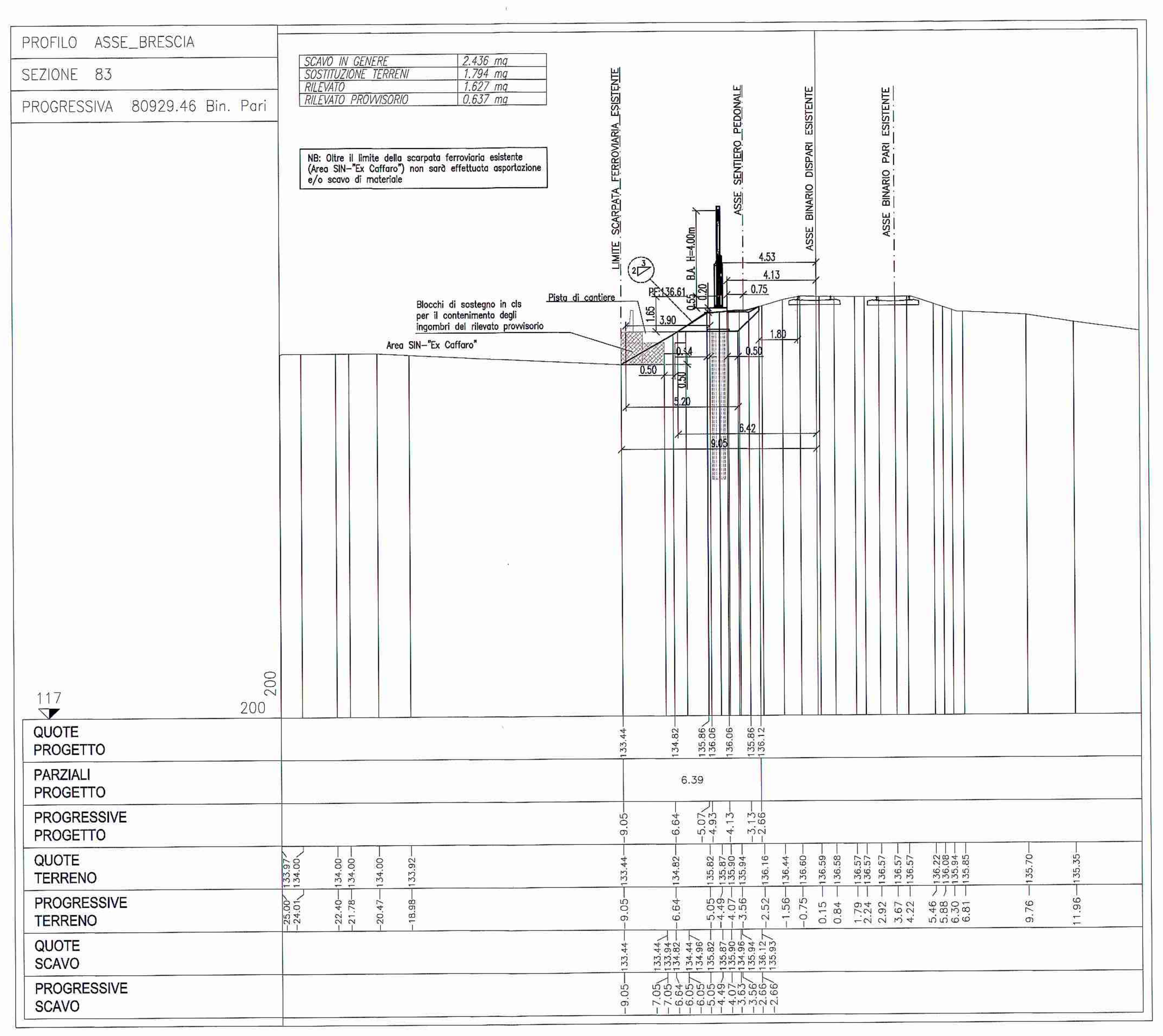

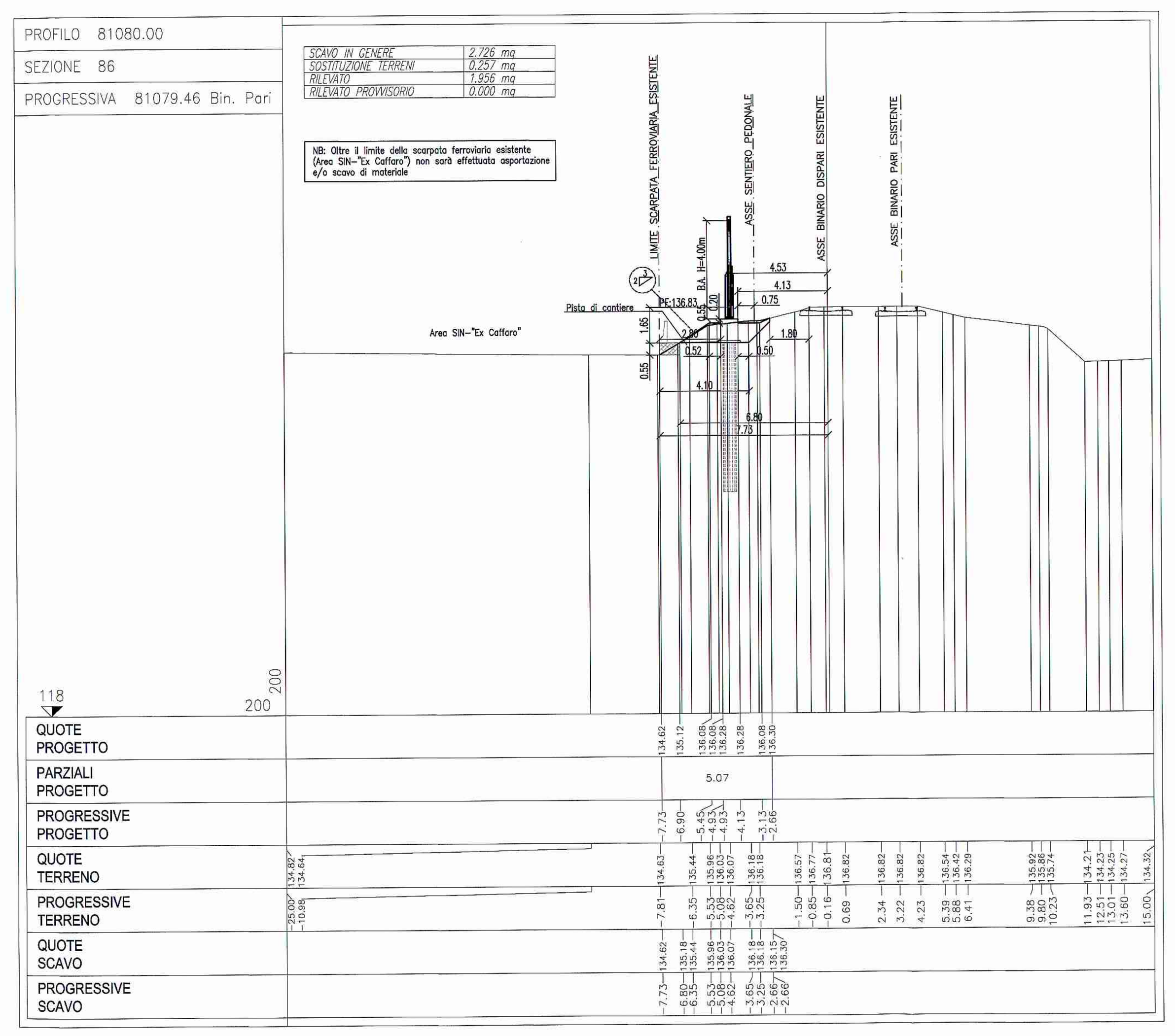

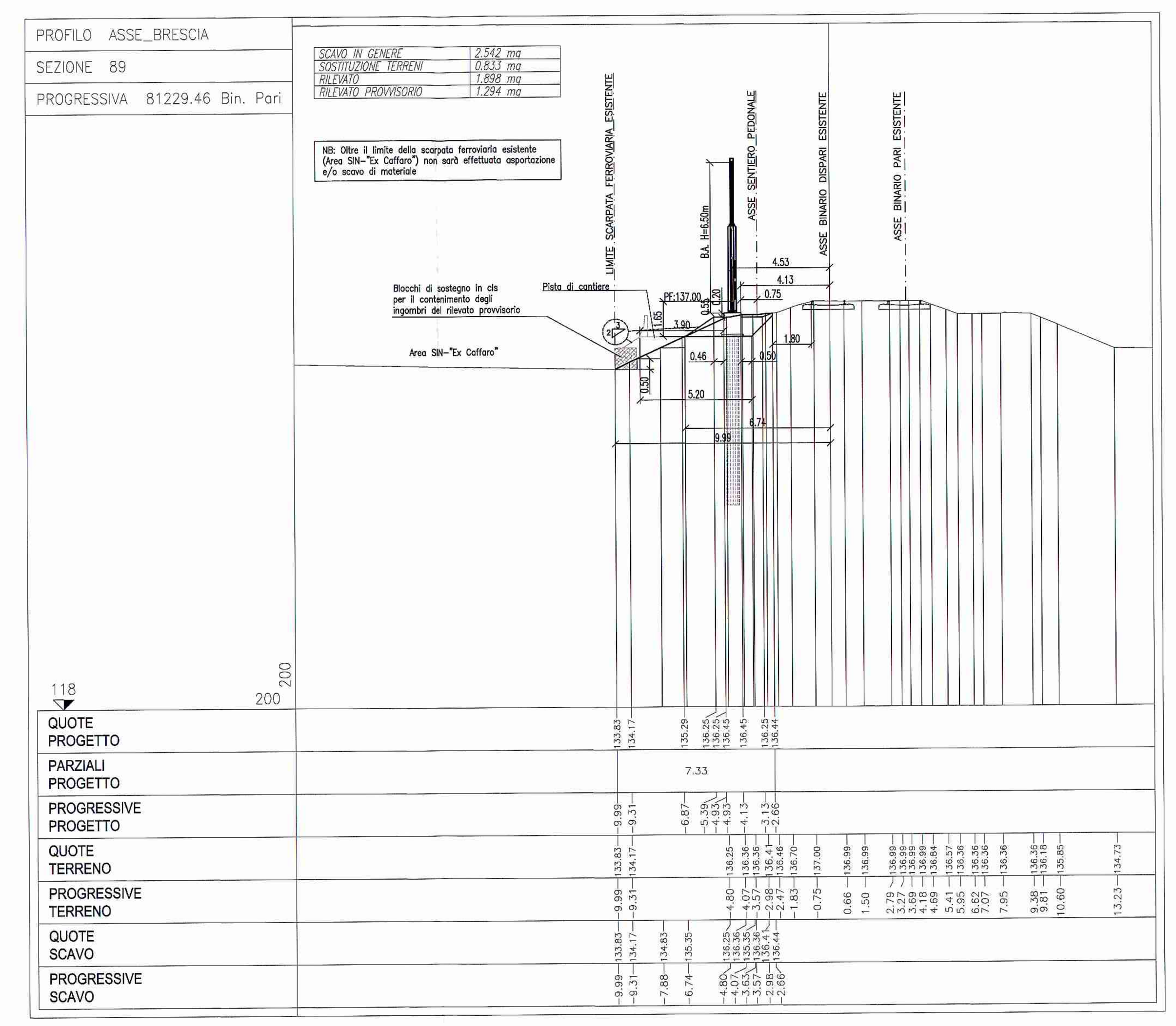

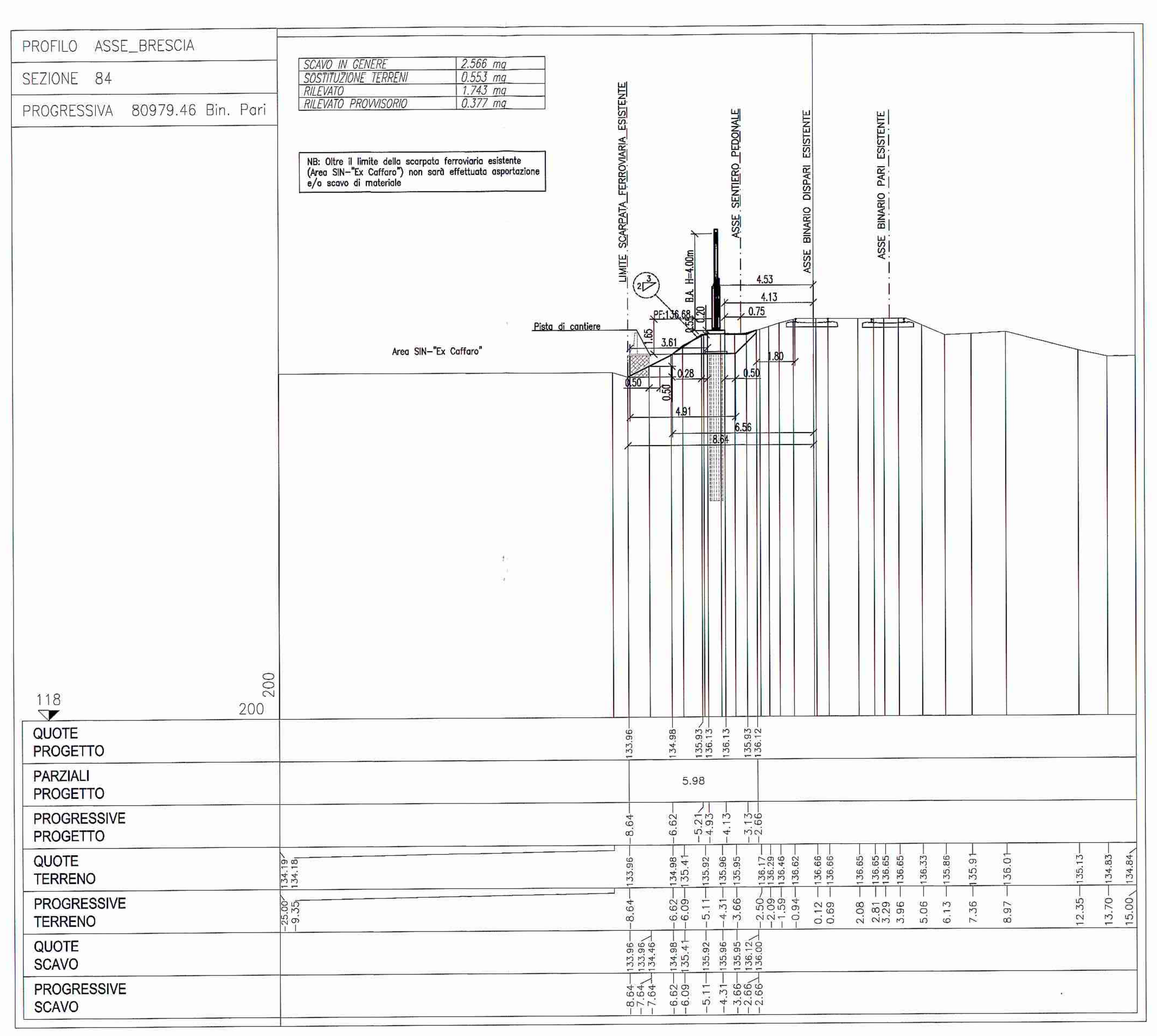

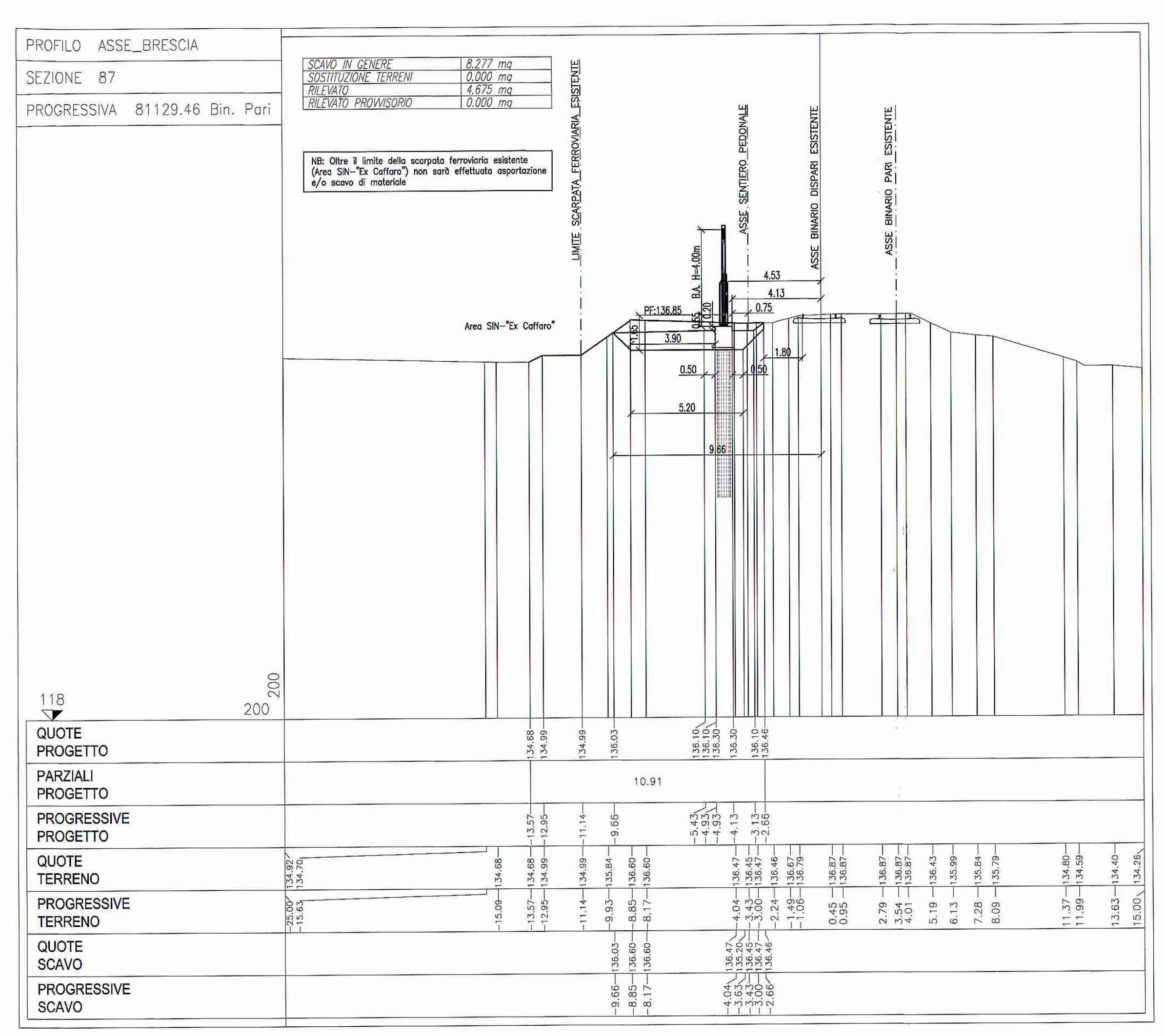

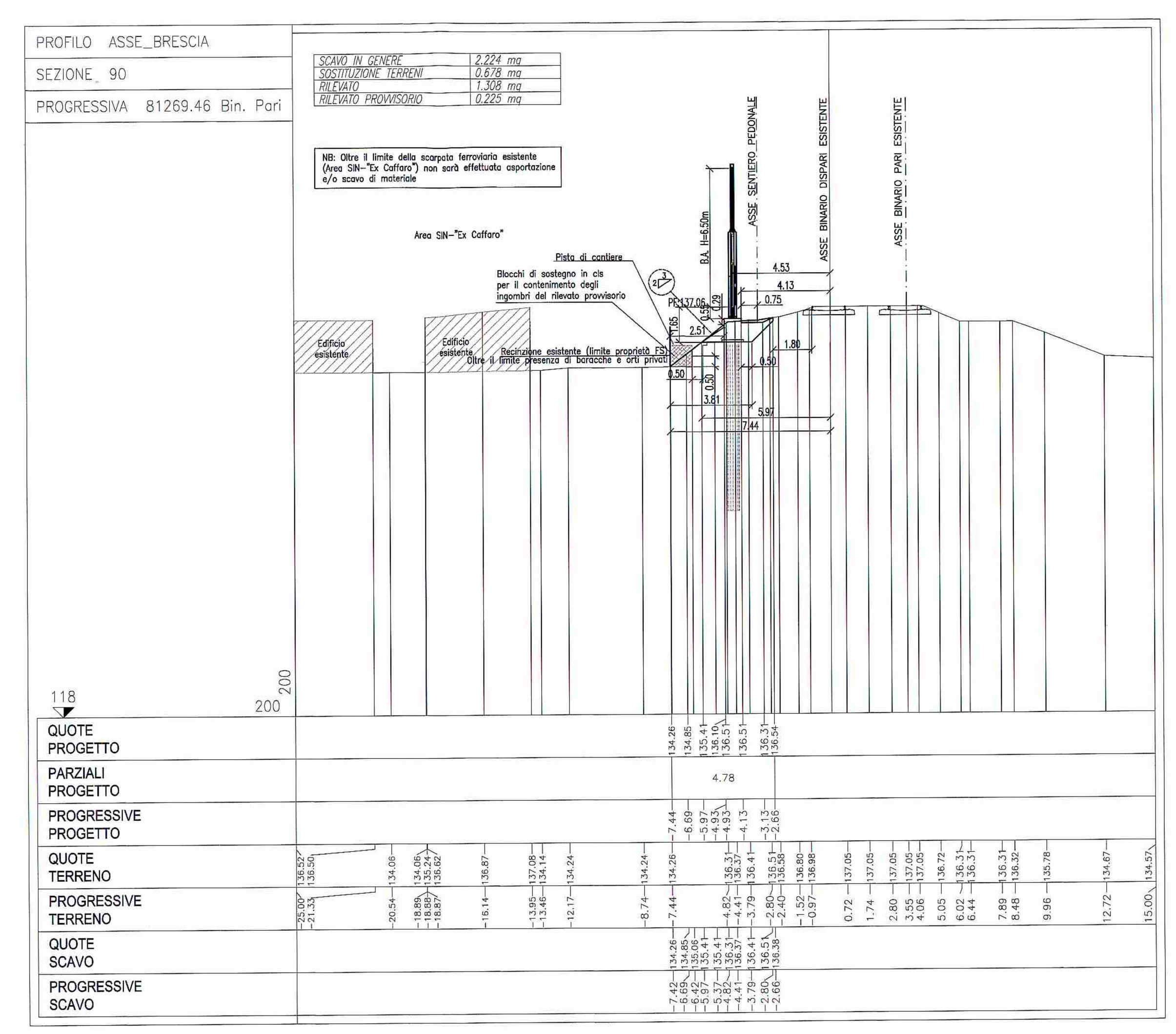

COMMITTENTE:

RFI RETE FERROVIARIA ITALIANA
GRUPPO FERROVIE DELLO STATO ITALIANE

DIREZIONE LAVORI:

ITALFERR
GRUPPO FERROVIE DELLO STATO ITALIANE

APPALTATORE: – A.T.I. – CAR SEGNALETICA STRADALE S.R.L. (Capogruppo) – SICURBAU S.R.L.

CAR PONTE - ITALY   SICURBAU s.r.l. costruzioni generali

PROGETTAZIONE: S.T.E. srl - Italiana Sistemi srl

PROGETTO ESECUTIVO

LINEA A.V. /A.C. TORINO - VENEZIA   Tratta MILANO - VERONA

Lotto funzionale Treviglio-Brescia

INTERVENTI DI MITIGAZIONE ACUSTICA INGRESSO URBANO DELL'INTERCONNESSIONE DI BRESCIA OVEST E NODO DI BRESCIA

CORPO STRADALE FERROVIARIO

Sezioni trasversali - Tav. 10 di 13

CAR SEGNALETICA STRADALE S.R.L. C.da Piana Z.I. snc Tel. 0824.875215 - 0824.875169 - Fax 0824.875174 82030 PONTE (Bn) Partita Iva 01 049 090 622

SICURBAU s.r.l. Via Ri... snc 82030 TORRECUSO (BN) P. IVA e C.F.: 02 477 240 218

SCALA : 1:200

COMMESSA	LOTTO	FASE	ENTE	TIPO DOC.	OPERA/DISCIPLINA	PROGR.	REV.
IN0G	00	E	ZZ	W9	CS0000	010	B

Rev.	Descrizione	Redatto	Data	Verificato	Data	Approvato	Data	Autorizzato/Data
A	Emissione Esecutiva	M.Simone	Sett.2016	M.Borrelli	Sett.2016	F.M. La Camera	Sett.2016	N. Cognome F.M. La Camera Dic. 2016
B	Emissione Esecutiva	M.Simone	Dic. 2016	M.Borrelli	Dic. 2016	F.M. La Camera	Dic. 2016	

File: IN0G00EZZW9CS0000010B | n. Elab.: 5.21

Progetto cofinanziato dalla Unione Europea | CIG: 6156342621 | CUP: J41C07000000001