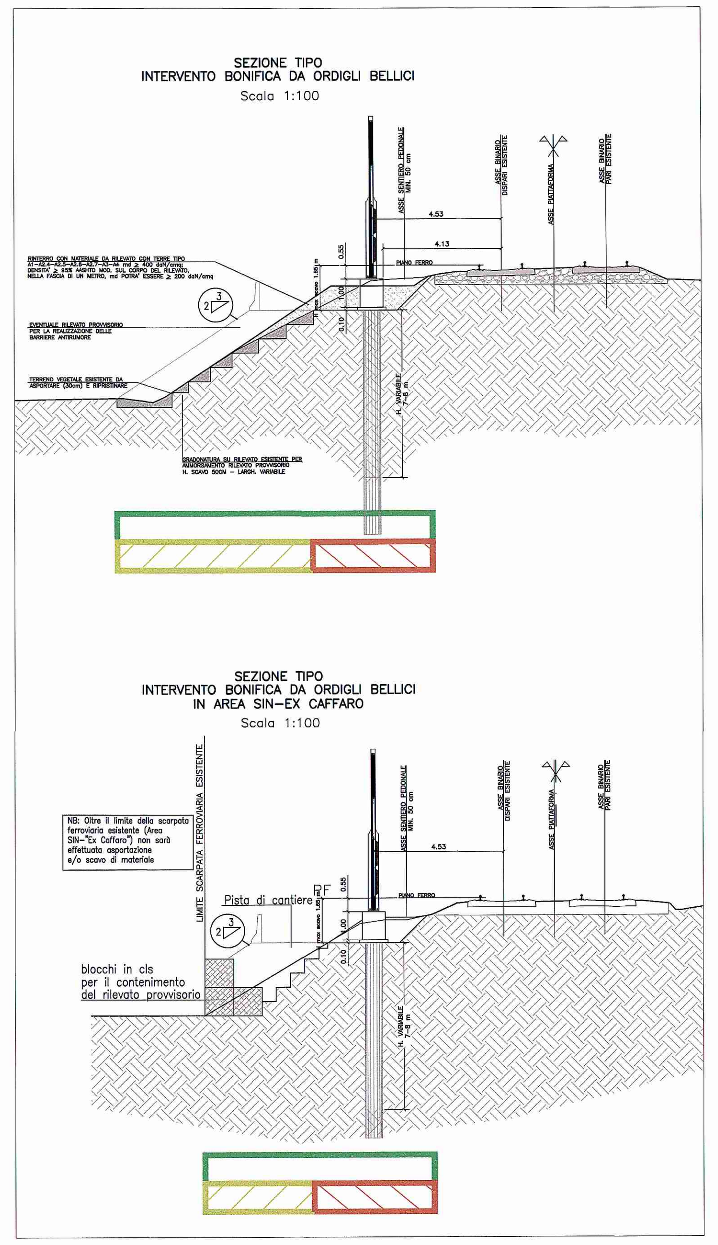

LEGENDA	BA11	BA12	BA13	BA14	BA15	BA16	BA17	BA18
Area di sovrapposizione tra riquadri contigui.								
Area di bonifica superficiale con garanzia da 0.00 fino a -1.00 mt. dal p.c. mq 15676.393	1985.637 mq	1766.707 mq	6680.613 mq	708.208 mq	2774.368 mq	427.618 mq	362.267 mq	970.975 mq
Area di bonifica profonda eseguita con trivellazioni da 0.00 fino a -3.00 mt. dal p.c. con garanzia fino a -4.00 mt. pari a mq 6583.449	1328.248 mq	1037.044 mq	2878.703 mq	329.663 mq	742.909 mq	0.00 mq	41.074 mq	225.708 mq
Area di bonifica profonda eseguita con trivellazioni da 0.00 fino a -7.00 mt. dal p.c. con garanzia fino a -8.00 mt. pari a mq 9092.944	657.289 mq	729.663 mq	3801.910 mq	378.545 mq	2031.459 mq	427.618 mq	321.193 mq	745.267 mq

SCHEMA ESECUZIONE TRIVELLAZIONI

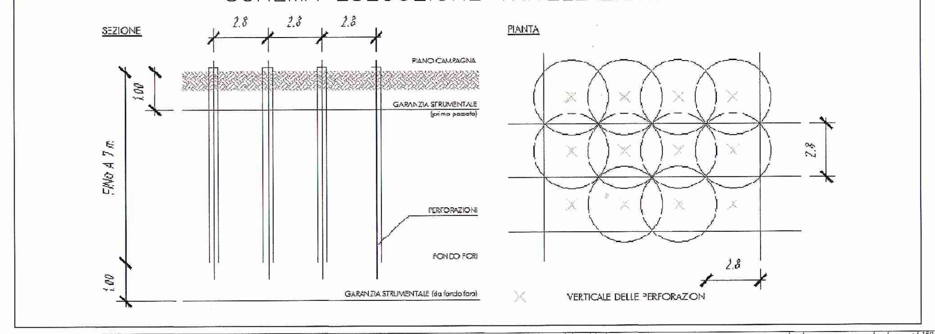

NB : PER I DETTAGLI RELATIVI ALLE FASI ESECUTIVE SI RIMANDA AGLI ELABORATI : IN0G00EZZPZRI0000001B, IN0G00EZZP7BB0000002A,IN0G00EZZP7BB0000003A

QUADRO UNIONE

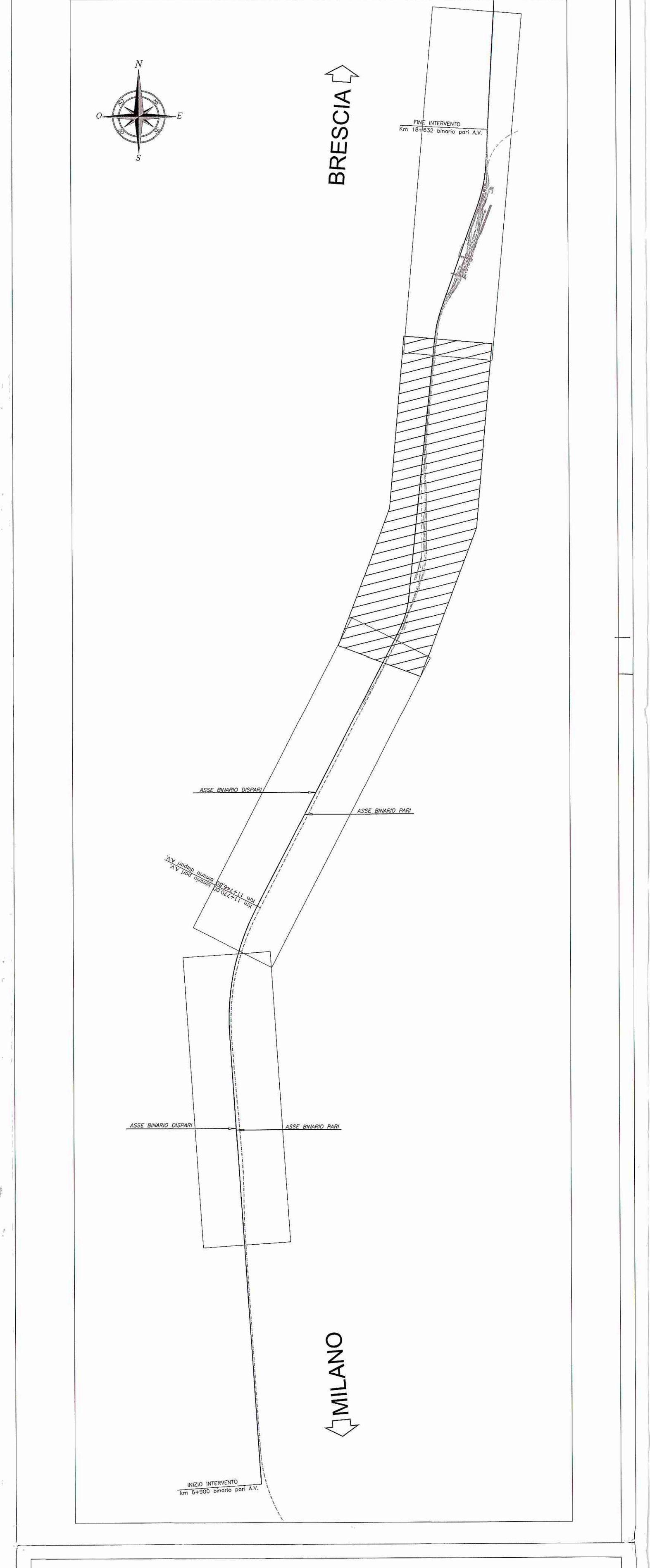

COMMITTENTE:

RFI RETE FERROVIARIA ITALIANA
GRUPPO FERROVIE DELLO STATO ITALIANE

DIREZIONE LAVORI:

ITALFERR
GRUPPO FERROVIE DELLO STATO ITALIANE

APPALTATORE: – A.T.I. – CAR SEGNALETICA STRADALE S.R.L. (Capogruppo) – SICURBAU S.R.L.

PROGETTAZIONE: S.T.E. srl - Italiana Sistemi srl

PROGETTO ESECUTIVO

LINEA A.V. /A.C. TORINO - VENEZIA Tratta MILANO - VERONA

Lotto funzionale Treviglio-Brescia

INTERVENTI DI MITIGAZIONE ACUSTICA INGRESSO URBANO DELL'INTERCONNESSIONE DI BRESCIA OVEST E NODO DI BRESCIA

BONIFICA ORDIGNI BELLICI
Segn. NP 16-144
Planimetria bonifica da ordigni bellici - Tav. 3 di 4

APPALTATORE
CAR SEGNALETICA STRADALE S.R.L.
C.da Piana Z.I. snc
Tel. 0824.875215 - 0824.875189 - Fax 0824.875174
82030 PONTE (Bn)
Partita iva 01 049 090 622

SICURBAU S.r.l.
Via Rivolta
82030 TORRECUSO (BN)
P. IVA e C.F. 02 477 240 218

SCALA : 1:1000

COMMESSA	LOTTO	FASE	ENTE	TIPO DOC.	OPERA/DISCIPLINA	PROGR.	REV.
IN0G	00	E	ZZ	P7	BB0000	003	B

Rev.	Descrizione	Redatto	Data	Verificato	Data	Approvato	Data	Autorizzato/Data
A	Emissione Esecutiva	B.M.SERVICE Srl	Sett.2016	B.M.SERVICE Srl	Sett.2016	F.M. LA CAMERA	Sett.2016	N. Cognome B.M.SERVICE Srl Data Dic.2016
B	Emissione Esecutiva	B.M.SERVICE Srl	Dic.2016	B.M.SERVICE Srl	Dic.2016	F.M. LA CAMERA	Dic.2016	

File: IN0G00EZZP7BB0000003B

n. Elab.: 6.4

Progetto cofinanziato dalla Unione Europea

CIG: 6156342621

CUP: J41C07000000001