

USO DEL SUOLO - Fonte: Piani Strutturali Comunali

- CENTRO ABITATO
- AREE PRIVATE A VERDE (modellato con superfici forate)
- ZONE AGRICOLE
- ZONE AGRICOLE SPECIALI
- ZONE AGRICOLE DI TUTELA
- STRUTTURE RICETTIVE
- STRUTTURE RICETTIVE IN ZONA AGRICOLA
- AREE COSTIERE DESTINATE AD ATTIVITA' TURISTICO RICETTIVE
- ZONE INDUSTRIALI
- ZONE INDUSTRIALI DI ESPANSIONE
- AREE DESTINATE AD ATTIVITA' ARTIGIANALI
- CIVITA'
- SERVIZI
- PARCO PUBBLICO (area di rispetto non edificabile)
- RISERVA NATURALE
- PARCO DELLA MAREMMA
- ZONA A BOSCO
- ATTREZZATURE SPORTIVE
- ZONA DI TUTELA ARCHEOLOGICA
- PARCO TERMALE
- AREE FRAGILI (area non introdotta; rappresentata una riserva da valutare)
- AREE PER CASSE DI ESPANSIONE

VINCOLI E CONDIZIONAMENTI

Fonti: PIT 2010 - PTPC TOSSICANA
PTCP LIVORNO - PTPC GROSSETO
PANI STRUTTURALI COMUNALI

- VINCOLO IDROGEOLOGICO DL 33/2017/23
- VINCOLO PAESAGGISTICO DL 42/2004 art. 154 (EX LEGGE 48/79)
- VINCOLO PAESAGGISTICO DL 42/2004 art. 154 (EX LEGGE 48/79)
- DL 42/2004 art. 142 comma 1 let. a, b, c, d, e, f, g, h, i, j, k, l, m, n, o, p, q, r, s, t, u, v, w, x, y, z
- BOSCHI E FORESTE DL 42/2004 art. 142 comma 1 let. s
- PARCHI E RISERVE DL 42/2004 art. 142 comma 1 let. t
- AREA CONTIGUA DEL PARCO NATURALE DELLA MAREMMA
- PARCO PERIVINCIALE
- ZONE LINEE DL 42/2004 art. 142 comma 1 let. i
- VINCOLO ARCHEOLOGICO AREALE DL 42/2004 art. 142 comma 1 let. m
- VINCOLO ARCHEOLOGICO PARTICOLARE DL 42/2004 art. 142 comma 1 let. m
- VINCOLO MONUMENTALE DL 42/2004 art. 10 e 11 (EX LEGGE 10/89/9)
- SIC / ZPS
- ZPS
- SIC
- S.I.N. (Siti di Importanza Nazionale) S.I.E. (Siti di Importanza Regionale) I
- AN.PE.L. (Aree Naturali Protette di Interesse Locale)

- CONFINI COMUNALI
- E PROVINCIALI
- PUNTI DI VISTA CRITICI

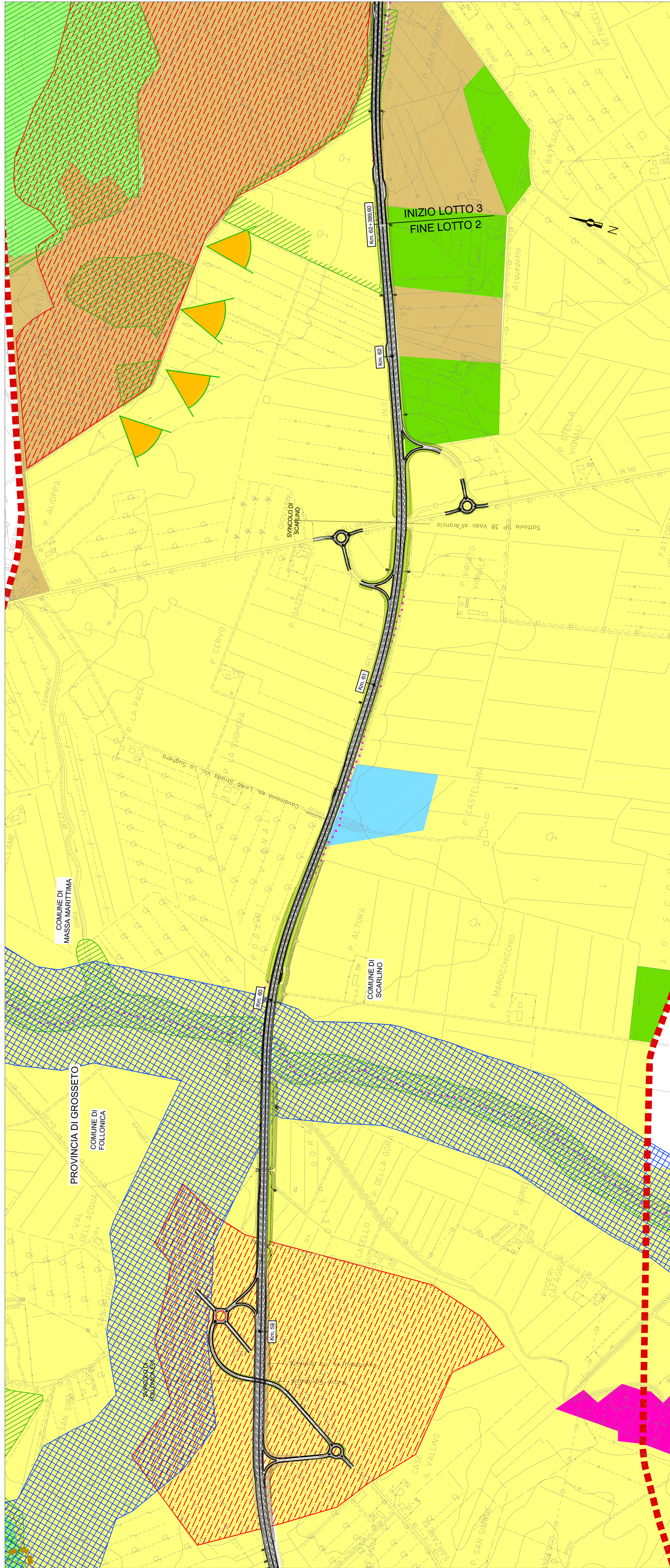
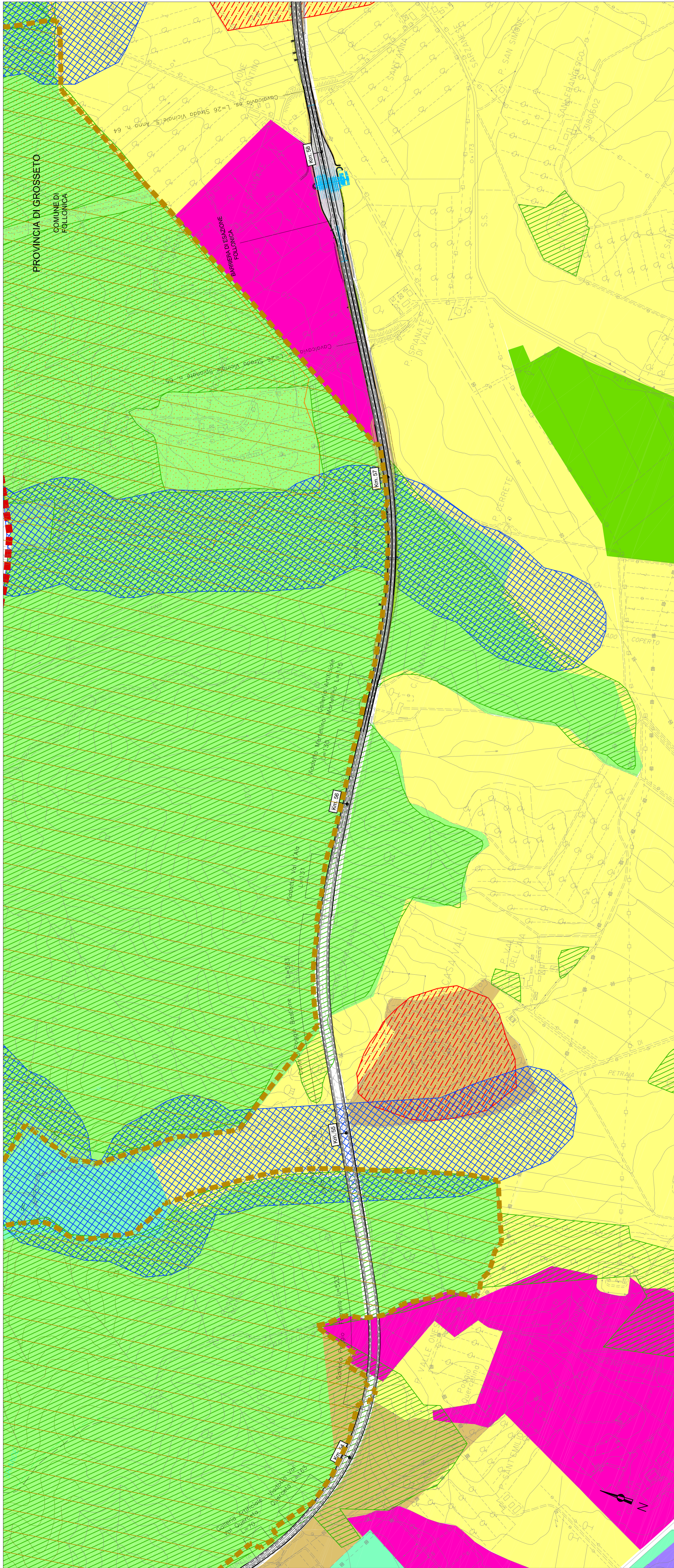

Società Autostrada Tirrenica p.A.
GRUPPO AUTOSTRADALE PER L'ITALIA S.p.A.

AUTOSTRADA (A12) : ROSIGNANO - CIVITAVECCHIA
LOTTO 2

TRATTO: SAN PIETRO IN PALAZZI - SCARLINO
PROGETTO DEFINITIVO
INFRASTRUTTURA STRATEGICA DI PREMINENTE INTERESSE NAZIONALE LE CUI PROCEDURE DI APPROVAZIONE SONO REGOLATE DALL' ART. 161 DEL D.LGS. 163/2006

RELAZIONE PAESAGGISTICA
CARATTERI DEL PAESAGGIO:
USO SUOLO, VINCOLI E PERCEZIONE VISIVA
TAV.7/7

I. RESPONSABILE PROGETTAZIONE Ing. Roberto Turchi Via. S. Maria, 101 50139 - Arezzo (AR)		II. RESPONSABILE INTERPRETAZIONE Ing. Roberto Turchi Via. S. Maria, 101 50139 - Arezzo (AR)		III. DIRETTORE TECNICO Ing. Roberto Turchi Via. S. Maria, 101 50139 - Arezzo (AR)	
COORDINATORE GENERALE Ing. Roberto Turchi		COORDINATORE GENERALE SUPPLEMENTARE Ing. Roberto Turchi		REDAZIONE FEBBRAIO 2011	
121121203		3		109	
1		5,000		1	
SPSA Ing. Roberto Turchi		SPSA Ing. Roberto Turchi		SPSA Ing. Roberto Turchi	
RESPONSABILE DI CANTIERA Ing. Roberto Turchi		RESPONSABILE DI CANTIERA Ing. Roberto Turchi		RESPONSABILE DI CANTIERA Ing. Roberto Turchi	
COORDINATORE OPERATIVO DI PROGETTO Ing. Roberto Turchi		COORDINATORE OPERATIVO DI PROGETTO Ing. Roberto Turchi		COORDINATORE OPERATIVO DI PROGETTO Ing. Roberto Turchi	