

SIMBOLOGIA	SIGLA	DENOMINAZIONE	ART. Nda
		CONFINE COMUNALE	
		LIMITI DEL CENTRO ABITATO	13
		AMBITO URBANO DI ANTICA FORMAZIONE	23
		NUCLEO STORICO INDIVIDUATO AI SENSI DELL'ART. 24, L.R. 56/77	23
	Rla	AREE RESIDENZIALI DI RIORDINO E INTEGRAZIONE A MEDIA DENSITA' EDILIZIA	24
	Rlb	AREE RESIDENZIALI DI RIORDINO E INTEGRAZIONE A BASSA DENSITA' EDILIZIA	25
	RC	AREE RESIDENZIALI DI COMPLETAMENTO	26
	RN	AREE RESIDENZIALI DI NUOVO IMPIANTO	27
	II	INSEDIAMENTI PRODUTTIVI IN AREA IMPROPRIA	28
	IR	AREE PER ATTIVITA' PRODUTTIVE DI RIORDINO E COMPLETAMENTO	29
	IN	AREE PER ATTIVITA' PRODUTTIVE DI NUOVO IMPIANTO	30
	TH	AREE PER ATTIVITA' SOCIO-ASSISTENZIALI	31
	VP	AREE A VERDE PRIVATO	32
	AN	AREE AGRICOLE NORMALI	33
	RA	EDIFICI E INSEDIAMENTI IN TERRITORIO AGRICOLO A DESTINAZIONE RESIDENZIALE	34
	RA	EDIFICI E INSEDIAMENTI IN TERRITORIO AGRICOLO A DESTINAZIONE ARTIGIANALE	34
	RA	EDIFICI E INSEDIAMENTI IN TERRITORIO AGRICOLO A DESTINAZIONE RICETTIVA	34
	RA	EDIFICI E INSEDIAMENTI IN TERRITORIO AGRICOLO A DESTINAZIONE AGRICOLA	34
	AI	AMBITI RURALI PER ATTIVITA' IPPICHE	35
	AS	AREE AGRICOLE DI SALVAGUARDIA AMBIENTALE	36
	AP	AREE AGRICOLE DI MANUTENZIONE PAESAGGISTICA	37
		AREA DI RIQUALIFICAZIONE AMBIENTALE	38
	SP	AREE PER SERVIZI PUBBLICI ESISTENTI - PREVISTE	39
		S Scuole C Attrezzature di interesse comune	
		V Verde P Parcheggi I Attrezzature afferenti agli impianti industriali	
	SG	AREE PER SERVIZI DI INTERESSE GENERALE	40
		VIABILITA':	41
		VIABILITA' ESISTENTE	
		VIABILITA' IN AMPLIAMENTO	
		VIABILITA' IN PROGETTO	
		FASCE DI RISPETTO:	
		DAL CORSI D'ACQUA	
		DALLE INFRASTRUTTURE CIMITERIALI	
		DALLE INDUSTRIE A RISCHIO RELEVANTE	
		DALLE STRADE	
		AMBITI VINCOLATI AI SENSI DELL'ART. 146 DEL D.LGS. 490/99	13
	*	EDIFICI VINCOLATI AI SENSI DEGLI ALL. 1/9 E 1/10 DEL D.LGS 42/04	13
	SUE	AMBITI SOTTOPOSTI A STRUMENTO URBANISTICO ESECUTIVO	13
	1-42	REFERIMENTO ALL'IDENTIFICAZIONE DELLE CASCINE NELL'ELAB. DS	

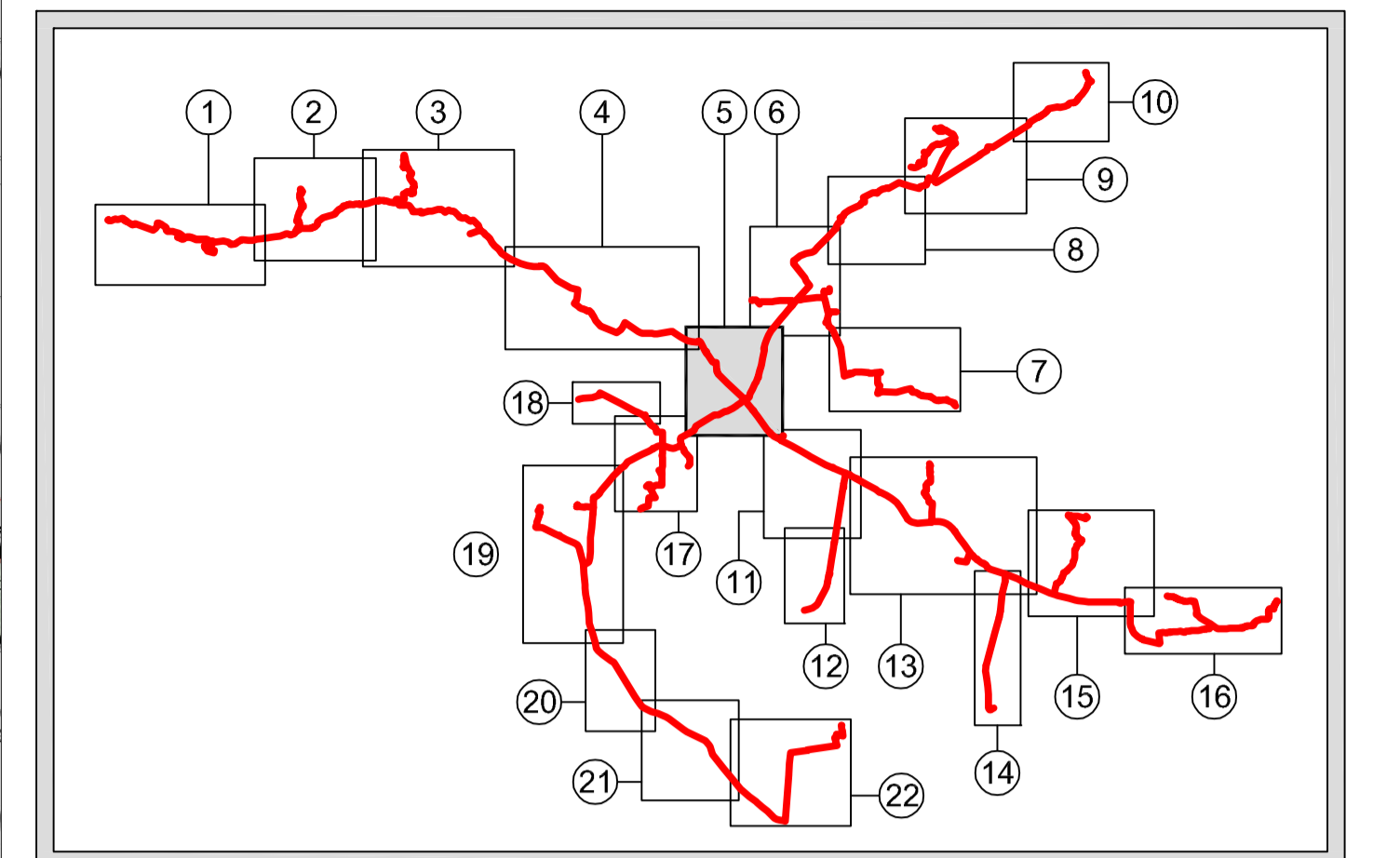

LEGENDA		DESTINAZIONI D'USO PREVALENTI	
	Tratto su strada		RESIDENZIALE
	Tratto fuori strada		PRODUTTIVO
	Impianti		TERZIARIO
	Alternative di tracciato		POLIFUNZIONALE
	Tratto su strada		TURISTICO RICETTIVO
	Tratto fuori strada		AGRO-FORSTALE
	Confini comunali		CONSOLIDATO E/O COMPLETAMENTO
	Punto di consegna		NUOVO IMPIANTO
	Camera di manovra		INDIFFERENZIATO
	Interferenze con il reticolo naturale		PREGIO AMBIENTALE
	Interferenze con i canali irrigui		VINCOLATO
	Capannoni a disposizione di SMAT		ATTREZZATURE PUBBLICHE E DI USO PUBBLICO
	Stoccaggio materiali		Interesse comunale
			Interesse sovracomunale
			ALLA PERSONA E ALLE ATTIVITA'
			VERDE/SPORT/PARCHeggi
			Corpo idrico
			Viabilita'

Fonte: Mosaicatura del PRG della Città Metropolitana di Torino  
 (http://www.cittametropolitana.torino.it/cms/sil-cartografico/politiche-trasformaz-territ/mosaicatura-prg/atlante-dinamico)

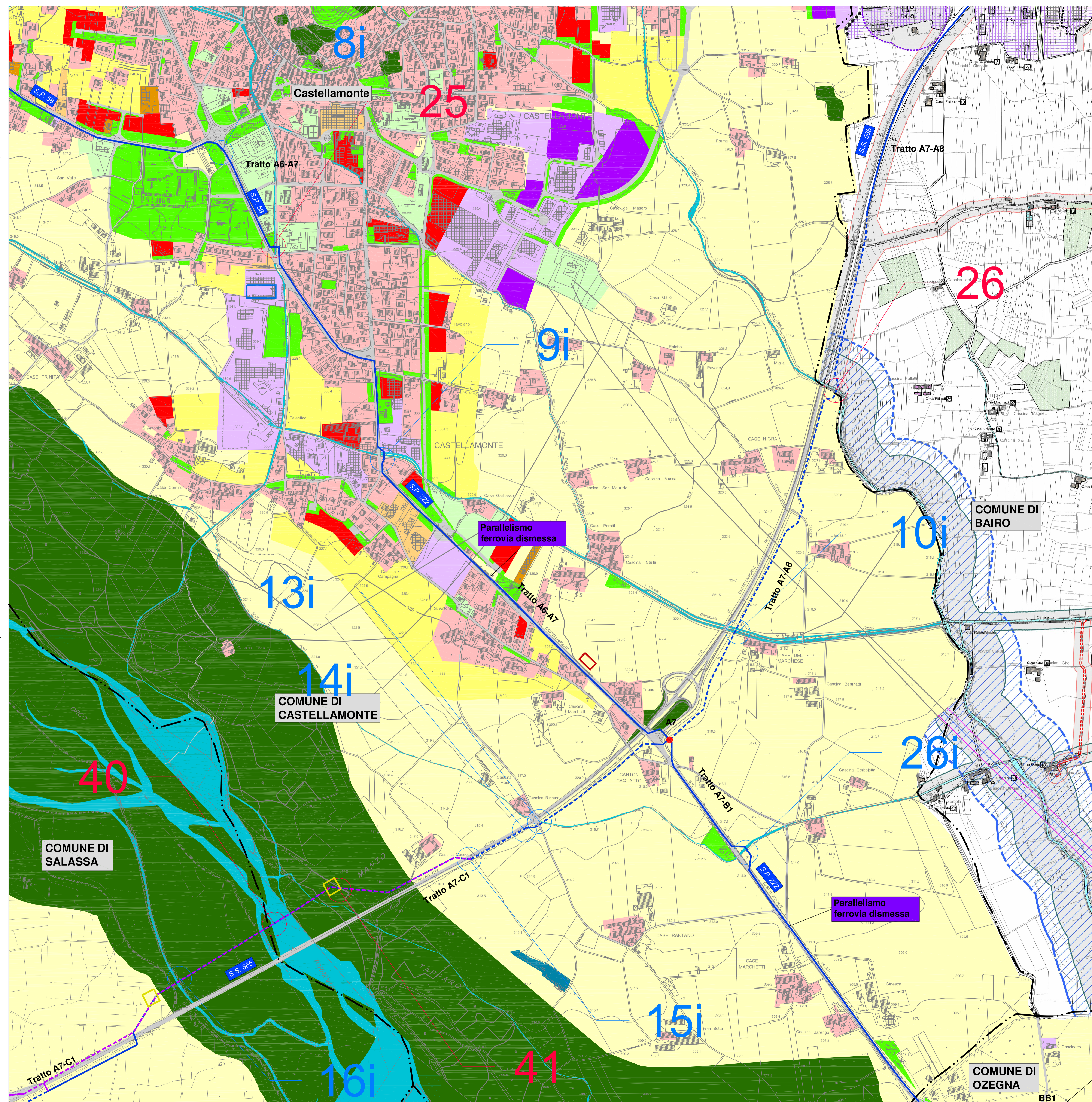
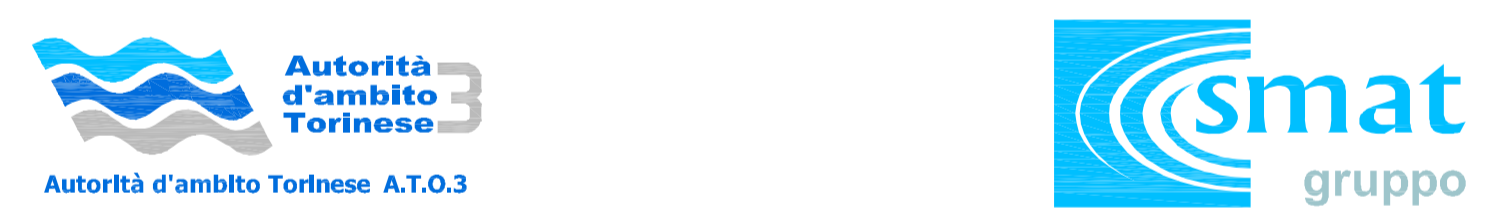

PROG. N° 3199 PROGETTO PRELIMINARE



**REALIZZAZIONE ACQUEDOTTO DELLA VALLE ORCO**

**STUDIO PRELIMINARE AMBIENTALE**  
 Verifica di assoggettabilità a VIA  
 ai sensi dell'art. 19, D.Lgs 152/2006 e s.m.i.  
 INQUADRAMENTO DEL PROGETTO  
 NELLA PIANIFICAZIONE COMUNALE  
 TAVOLA 05 DI 22  
 Scala 1:5.000

Società Metropolitana Acque Torino S.p.A.  
 Sede legale: Corso 21 Febbraio 14 - 10132 Torino TO 1  
 tel. +39 011 4645.111 - fax +39 011 4365.575  
 E-mail: info@smatorino.it - Site web: www.smatorino.it  
 Direzione Generale  
 Dott. Ing. Marco Agri

3					documento n°:
2					02-04
1					
0	Emissione	Luglio 2018	OCCH	VENTURA	ACRI (SMAT)
REV.	DESCRIZIONE	DATA	REDAZIONE	VERIFICA	APPROVAZIONE