## LEGENDA PRG COMUNE DI TORRE CANAVESE

- Area Residenziale di interesse storico architettonico ambientale (RCS)
- Area Residenziale di Recupero di interesse tipologico ambientale (RR 1, 2, 3, 4, 5, 6, 7)
- Area Residenziale di Recupero a prevalente tipologia agricola di interesse tipologico ambientale (RRta 1, 2, 3)
- Area Residenziale di Recente formazione per le quali si considera concluso il processo di completamento (RCE 1,...., RCE 9)
- Area Residenziale di Completamento (RC1,..., RC14)
- Area Agricola a cornice dell'abitato di rispetto paesaggistico ambientale (AGtv 1, 2, 3)
- Area produttiva agricola
- Area produttiva artigianale di riordino ubicata in zona impropria (Pzl1, Pzl2, Pzl3, Pzl4)
- Area Industriale - Artigianale- Commerciale - Distributore di carburante
- Area Industriale - Artigianale- Commerciale interessata da insediamenti esistenti (ICA-A)
- Area Industriale - Artigianale- Commerciale aree libere soggette a P.E.C. (ICA-B)
- Area Industriale - Artigianale- Commerciale area a servizi (verde attrezzato- verde pubblico)
- Area Industriale - Artigianale- Commerciale area a servizi
- Piano per gli Insediamenti Produttivi (P.I.P.)
- Area privata pertinenziale ad insediamenti produttivi (APP)
- Area a Servizi Pubblici Esistenti } S1,...S45
- Area a Servizi Pubblici Previsti } S1,...S45
- Area Attrezzata per Servizi Privati ( Sp1, 2, 3, 4, 5, 6)
- Area per il campo da Golf ( SP2)
- Area per l'edificazione di costruzioni funzionali all'attività golfistica (Sp2A).
- Area sottoposta a vincolo idrogeologico e boschivo
- Area sottoposta a vincolo boschivo
- Area agricola di particolare interesse naturalistico ambientale (AGvna)
- Vincolo Idrogeologico
- Edifici vincolati e da sottoporre a restauro e risanamento conservativo ai sensi del D.Lgs 22/01/2004 n° 42 recante il "Codice dei beni culturali e del paesaggio"
- Nucleo isolato di interesse storico - architettonico - ambientale
- Antichi percorsi
- Area a deposito materiale inerte non inquinante
- Limiti del centro abitato

Viabilità: in ampliamento — in progetto

Fasce di rispetto: Strade esistenti — Elettrodotti esistenti

- Cimitero
- Attrezzature tecniche acquedotto
- Laghi e Stagni privati
- Canali

**Servizi Esistenti**

- Scuola elementare
- Chiese ed attrezzature religiose
- Maneggio
- Campo golf
- Municipio
- Ufficio Postale
- Biblioteca - Centro Incontri
- Spazio Attrezzato per attività comuni
- Campo Gioco
- Attrezzature Sportive
- Verde Attrezzato
- Parcheggio
- Cimitero
- Attrezzature Tecniche Acquedotto
- Spazio per Esposizioni
- Attività Culturali
- Parco Attrezzato
- Pilone Votivo

**Servizi Previsti**

- Attrezzature Sportive
- Verde Attrezzato
- Verde Ornamentale
- Pista Ciclabile e/o percoso pedonale
- Parcheggio
- Attrezzature Tecniche Acquedotto
- Parco Attrezzato
- Viale Alberato
- Marciapiede

- Edifici principali
- Edifici secondari
- Edifici Secondari: Bassi fabbricati e/o Tettoie

Fonte: Comune Torre Canavese
(http://www.torrecanavese.piemonte.it/hh/index.php)

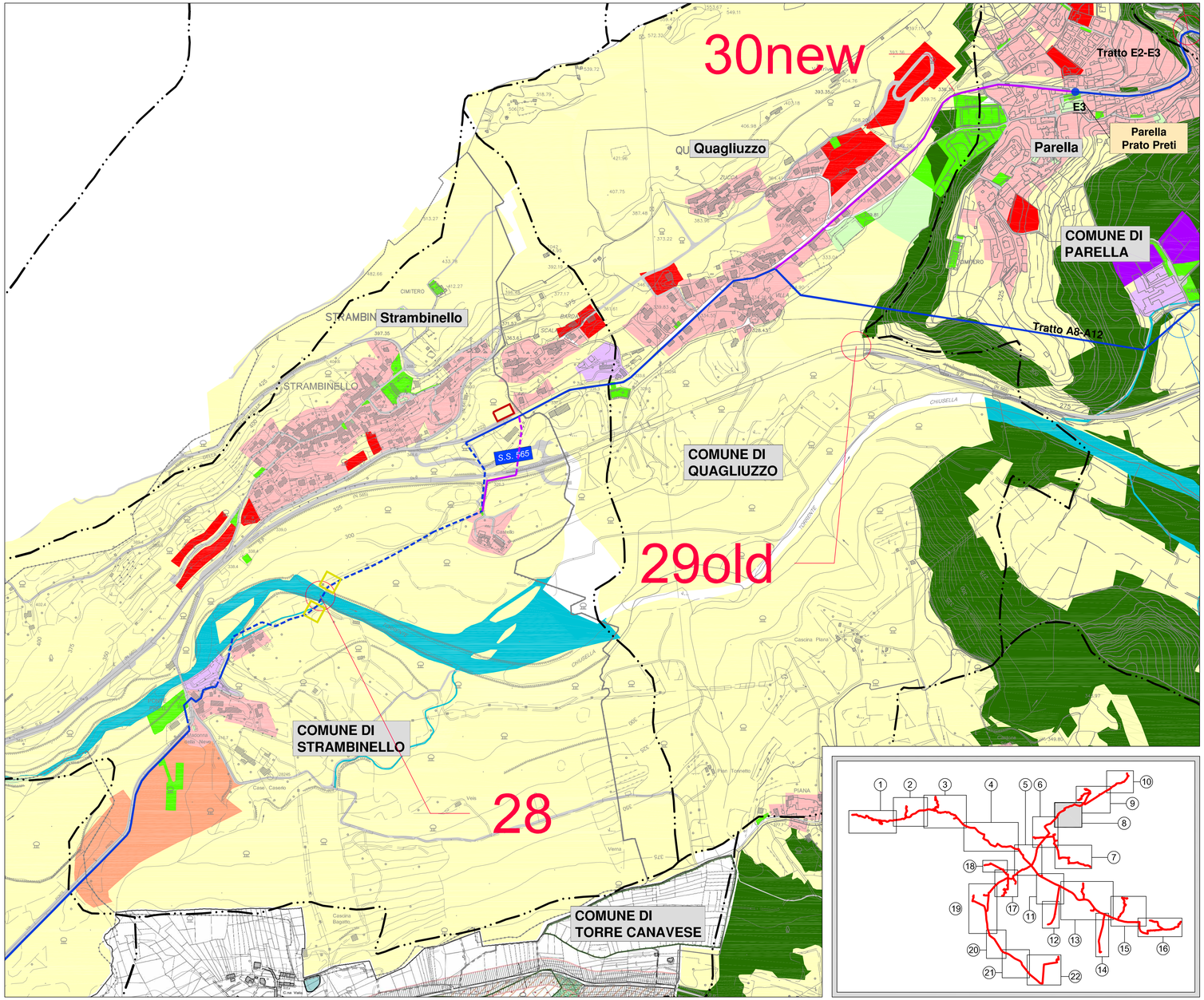





**LEGENDA**

**Tracciato acquedotto**

- Tratto su strada
- Tratto fuori strada
- Impianti

**Alternative di tracciato**

- Tratto su strada
- Tratto fuori strada

- Confini comunali
- Punto di consegna
- Camera di manovra
- Interferenze con il reticolo naturale
- Interferenze con i canali irrigui

**Aree di cantiere**

- Potabilizzatore e nuovo attraversamento Orco
- Trivellazioni speciali
- Capannoni a disposizione di SMAT
- Stoccaggio materiali

**DESTINAZIONI D'USO PREVALENTI**

RESIDENZIALE | PRODUTTIVO | TERZIARIO | POLIFUNZIONALE | TURISTICO RICETTIVO | AGRO-FORESTALE

- CONSOLIDATO E/O COMPLETAMENTO
- NUOVO IMPIANTO
- INDIFFERENZIATO
- PREGIO AMBIENTALE
- VINCOLATO

**ATTREZZATURE PUBBLICHE E DI USO PUBBLICO**

Interesse comunale — Interesse sovracomunale

- ALLA PERSONA E ALLE ATTIVITA'
- VERDE/SPORT/PARCHEGGI
- Corpo idrico
- Viabilita'

Fonte: Mosaicatura dei PRG della Città Metropolita di Torino
(http://www.cittametropolitana.torino.it/cms/sit-cartografico/politiche-trasformaz-territ/mosaicatura-prg/atlante-dinamico)

Autorità d'ambito Torinese A.T.O.3

smat gruppo

PROG. N° 3199 — PROGETTO PRELIMINARE

TORINO METROPOLI
Città metropolitana di Torino

# REALIZZAZIONE ACQUEDOTTO DELLA VALLE ORCO

STUDIO PRELIMINARE AMBIENTALE
Verifica di assoggettabilità a VIA
ai sensi dell'art. 19, D.Lgs 152/2006 e s.m.i.

INQUADRAMENTO DEL PROGETTO
NELLA PIANIFICAZIONE COMUNALE
TAVOLA 08 DI 22

Scala 1:5.000


Società Metropolitana Acque Torino S.p.A.
Sede legale: Corso XI Febbraio, 14 - 10152 Torino TO I
tel. +39 011 4645.111 - fax. +39 011 4365.575
E-mail: info@smatorino.it Sito web: www.smatorino.it
Il Direttore Generale
Dott.Ing. Marco Acri


| REV. | DESCRIZIONE | DATA | REDAZIONE | VERIFICA | APPROVAZIONE |
|---|---|---|---|---|---|
| 3 | | | | | |
| 2 | | | | | |
| 1 | | | | | |
| 0 | Emissione | Luglio 2018 | OCCHI | VENTURA | ACRI (SMAT) |

documento n°: 02-04

Progettazione Integrata Ambiente S.r.l.

file: VORC-SPA-02_04.dwg
documento


senza autorizzazione il presente documento non può essere riprodotto o ceduto