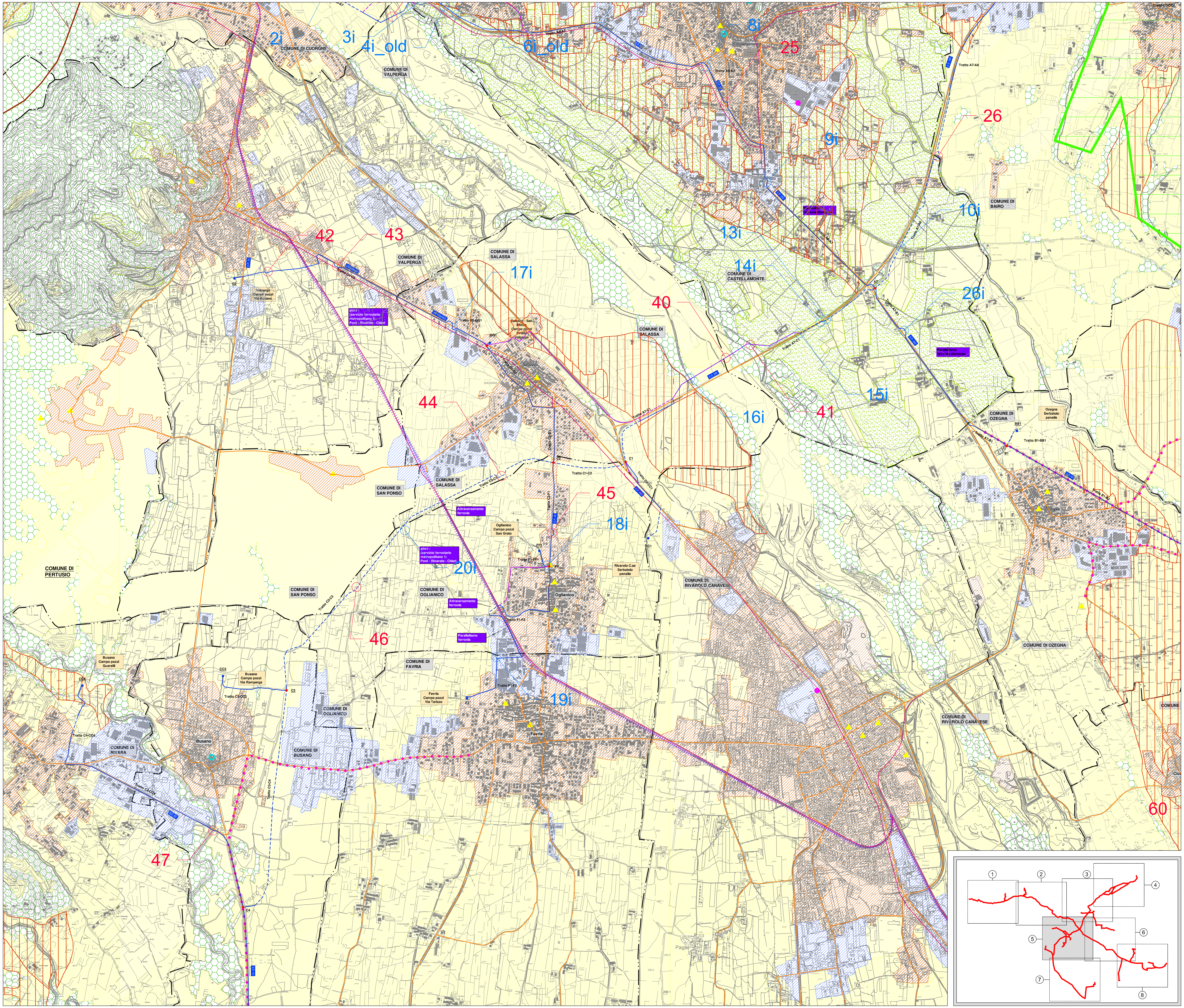

LEGENDA

Tracciato acquedotto

- Tratto su strada
- Tratto fuori strada
- Impianti
- Confini comunali
- Punto di consegna
- Camera di manovra
- Interferenze con il reticolo naturale
- Interferenze con i canali irrigui

Alternative di tracciato

- Tratto su strada
- Tratto fuori strada

Componenti naturalistico - ambientali

- Aree di montagna
- Laghi
- Prateria, prato - pascoli, cespuglieti
- Corsi d'acqua e canali irrigui storici
- Aree boscate
- Aree di elevato interesse agronomico

Componenti morfologico - insediative

- Aree urbane e suburbane
- Servizi
- Complessi infrastrutturali
- Aree commerciali/industriali
- Aree rurali

Componenti storico - culturali

- Viabilità storica e patrimonio ferroviario
- Nuclei alpini
- Aree e impianti della produzione industriale ed energetica di interesse storico
- Luoghi di villeggiatura e centri di loisir

Componenti percettivo - identitarie

- Belvedere
- Fulcri del costruito
- Elementi di rilevanza paesaggistica
- Percorsi panoramici
- Fulcri naturali

Fonte: Regione Piemonte - Piano Paesaggistico Regionale - Tav. P4

Autorità d'ambito Torinese A.T.O.3

smat gruppo

PROG. N° 3199 — PROGETTO PRELIMINARE

Città metropolitana di Torino

REALIZZAZIONE ACQUEDOTTO DELLA VALLE ORCO

STUDIO PRELIMINARE AMBIENTALE

Verifica di assoggettabilità a VIA
ai sensi dell'art. 19, D.Lgs 152/2006 e s.m.i.

CARTA DELLA STRUTTURA DEL PAESAGGIO
TAVOLA 05 DI 08

Scala 1:10.000

Società Metropolitana Acque Torino S.p.A.
Sede legale: Corso XI Febbraio,14 - 10152 Torino TO I
tel. +39 011 4645.111 - fax. +39 011 4365.575
E-mail: info@smatorino.it Sito web: www.smatorino.it
Il Direttore Generale
Dott. Ing. Marco Acri

REV.	DESCRIZIONE	DATA	REDAZIONE	VERIFICA	APPROVAZIONE
3					
2					
1					
0	Emissione	Luglio 2018	OCCHI	VENTURA	ACRI (SMAT)

documento n°: 04-05

Progettazione Integrata Ambiente S.r.l.

file: VORC-SPA-04_05.dwg

documento

senza autorizzazione il presente documento non può essere riprodotto o ceduto