Autorità d'ambito Torinese A.T.O.3

smat gruppo

PROG. N° 3199 — PROGETTO PRELIMINARE

TORINO METROPOLI
Città metropolitana di Torino

REALIZZAZIONE ACQUEDOTTO DELLA VALLE ORCO

STUDIO PRELIMINARE AMBIENTALE (S.P.A.)
Integrazioni a seguito C.d.S. 09/02/2018 - Regione Piemonte

INTERFERENZE TRA LE OPERE IN PROGETTO E LE OPERE IDRAULICHE DI COMPETENZA AIPO E REGIONE PIEMONTE
- scala 1 : 50.000

Società Metropolitana Acque Torino S.p.A.
Sede legale: Corso XI Febbraio,14 - 10152 Torino TO I
tel. +39 011 4645.111 - fax. +39 011 4365.575
E-mail: info@smatorino.it Sito web: www.smatorino.it
Il Direttore Generale
Dott.Ing. Marco Acri

REV.	DESCRIZIONE	DATA	REDAZIONE	VERIFICA	APPROVAZIONE
3					
2					
1					
0	Emissione	FEBBRAIO 2018	E.COGO	M.TUBERGA	N.QUARANTA

documento n°: B04

Progettista: Ing. Marco ACRI
Collaboratori: GEO engineering S.r.l.

Risorse Idriche S.p.A. - Società del gruppo SMAT
Sede legale: C.so XI Febbraio,14 -10152 Torino
Tel. +39 011 4645.1250 /1251- fax : +39 011 4645.1252
Capitale Sociale € 412.768,72 i.v.
Codice fiscale-Partita IVA e Registro delle imprese di Torino: 06087720014
E-mail: info@risorseidricheto.it

PROGETTO	IDR.I	documento
ATO3 3199	RI0396	attraversamenti.qgs

file

senza autorizzazione il presente documento non può essere riprodotto o ceduto
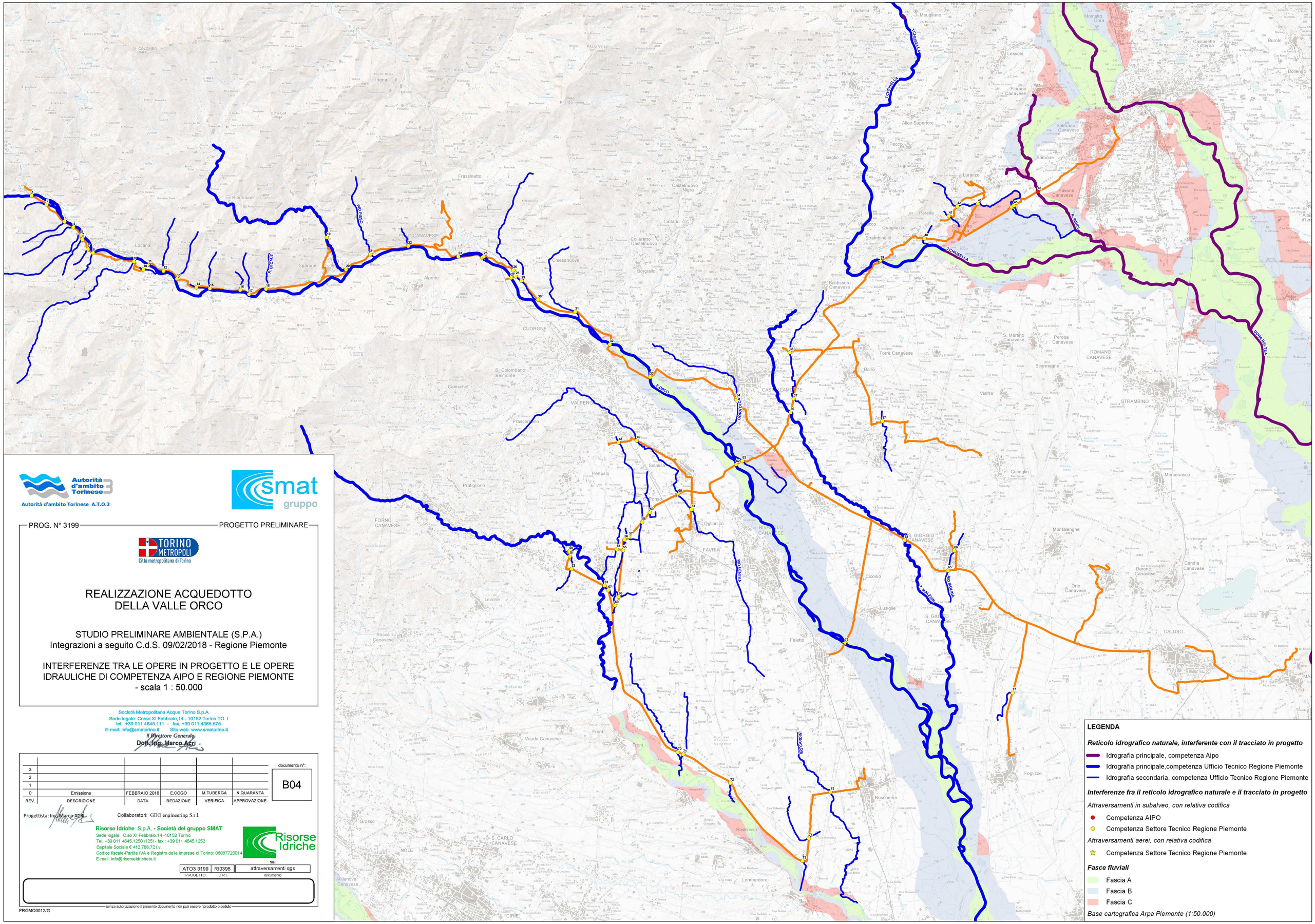
PRGMO0912/G