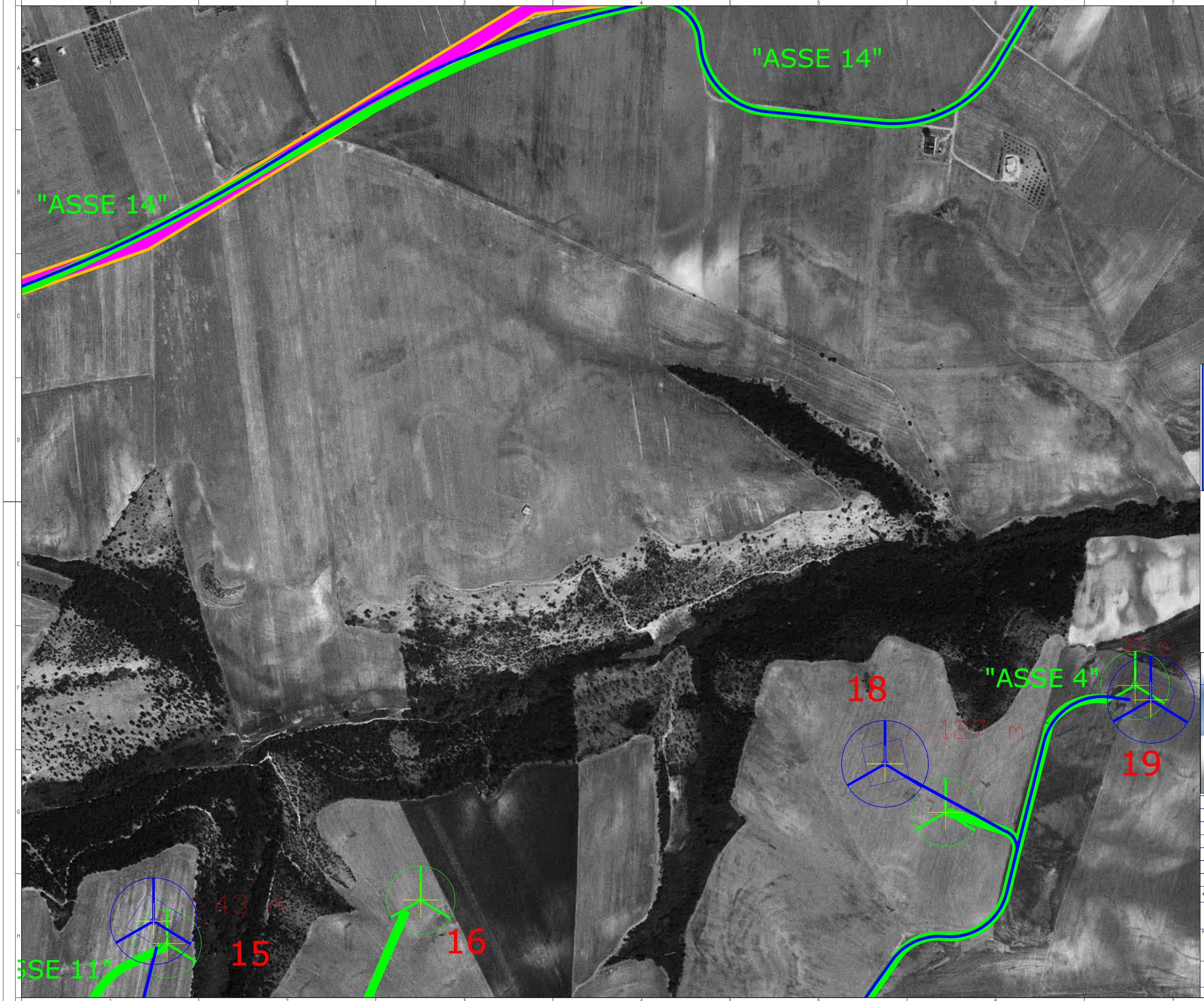

LEGENDA

- Limiti comunali
- Territorio di Montemilone
- 1 Aerogeneratore progetto di variante
- 1 Aerogeneratore progetto originale
- Asse Stradale progetto di variante
- Asse Stradale progetto originale
- posizione sottostazione progetto di variante
- posizione sottostazione progetto originale

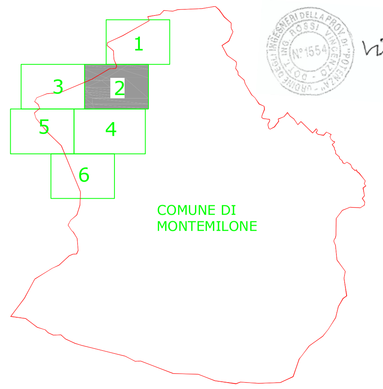

REGIONE BASILICATA

DIPARTIMENTO ATTIVITA' PRODUTTIVE, POLITICHE DELL'IMPRESA, INNOVAZIONE TECNOLOGICA
UFFICIO ENERGIA

COMUNE DI MONTEMILONE (PZ)

Località "Valle Castagna, Valle Cornuta, Mezzana del Cantone"

REV.	DATA EMISSIONE	CODICE EMISSIONE	DESCRIZIONE REVISIONE	PLATI PREPARATO DA	SCAFIDI CONTROLLATO DA	SAMMARTANO APPROVATO
00	02/07/2018	P	EMISSIONE			

AUTORIZZAZIONE EMISSIONE

PROGETTO DI REALIZZAZIONE DI UN PARCO EOLICO

PROPONENTE	EMESSO DA	ELABORATO
MILONIA S.R.L.	PER	PLANIMETRIA VARIANTE-PLANIMETRIA PROGETTO-TAVOLE

TM.E. S.p.A.
Termomeccanica Ecologia

COMMESSA	FORMATO	SCALA
98102	A0	1:2000

DOCUMENTO N°	FOGLIO	DI
A.16.a.28	2	6

INFORMAZIONI RISERVATE. DA NON UTILIZZARE PER SCOPI DIVERSI DA QUELLI PER CUI SONO STATE FORNITE
STAMPARE A COLORI

NOME FILE
A.16.a.28.R00-02di06-A0