

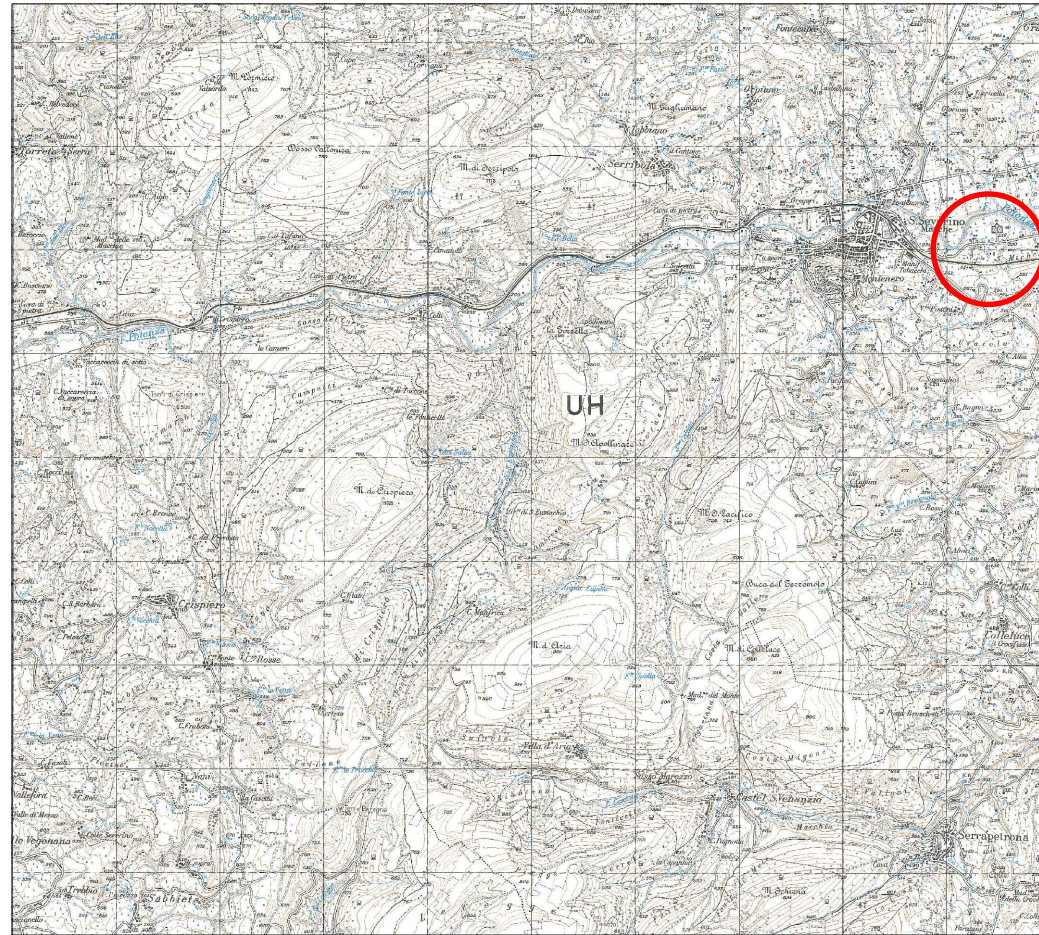

Il presente disegno è di proprietà aziendale - La società tutelerà i propri diritti a termine di legge.



COROGRAFIA Scala 1:25000 San Severino Marche (MC)

05	23-07-2018	AGGIORNAMENTO	Salvucci	Iervolino	Lo Iacono
04	25-06-2018	EMISSIONE DI PROGETTO	Salvucci	Iervolino	Lo Iacono
03	14-06-2018	EMISSIONE DI PROGETTO	Salvucci	Iervolino	Lo Iacono
02	12-06-2018	EMISSIONE DI PROGETTO	Salvucci	Iervolino	Lo Iacono
01	06-06-2018	EMISSIONE DI PROGETTO	Salvucci	Iervolino	Lo Iacono
00	14-05-2018	EMISSIONE DI PROGETTO	Salvucci	Iervolino	Lo Iacono
REV.	DATA	DESCRIZIONE	ELABORATO	VERIFICATO	APPROVATO
Proprietario				Progettista 	
Met. Recanati - Foligno DN 600 (24"): var. per rifacimento attr.to ferrovia Civitanova - Albacina			Disegno		
			BO-6331/6		
			Revisione		
Planimetria area occupazione lavori - corografia			Comm.	NR/18132/R-L01	
			Cod. tec.	9111150	
			Scala	1:25000	

Il presente disegno è di proprietà aziendale - La società tutelerà i propri diritti a termine di legge.

Pagina n° 2 di 6 COD.TEC. 9111150 Tavola di Rappresentazione 2

Attenzione: la scala di rappresentazione è 1: 2000, ma la CTR proviene da fogli in scala 1:5000

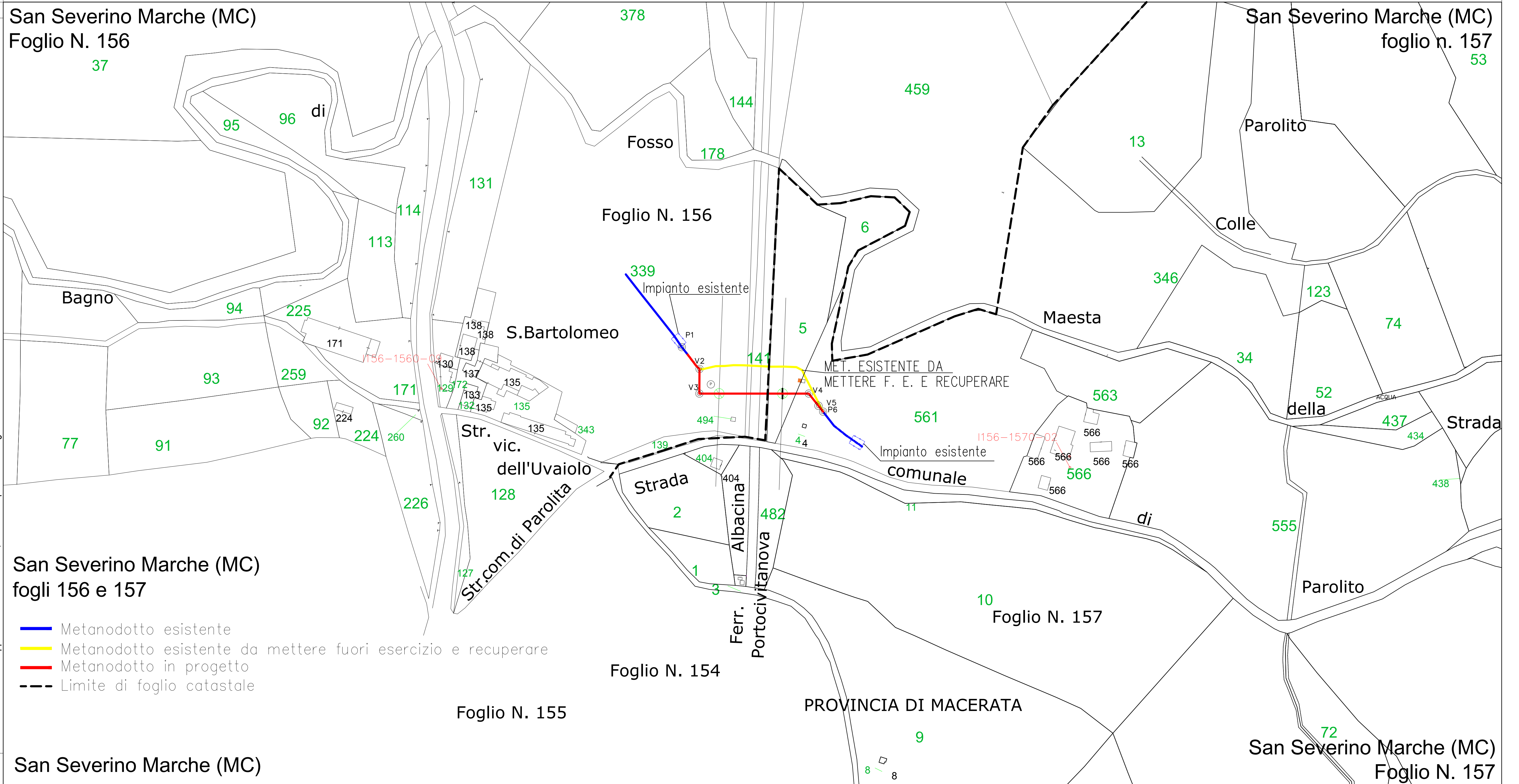

PISTA DI LAVORO NORMALE

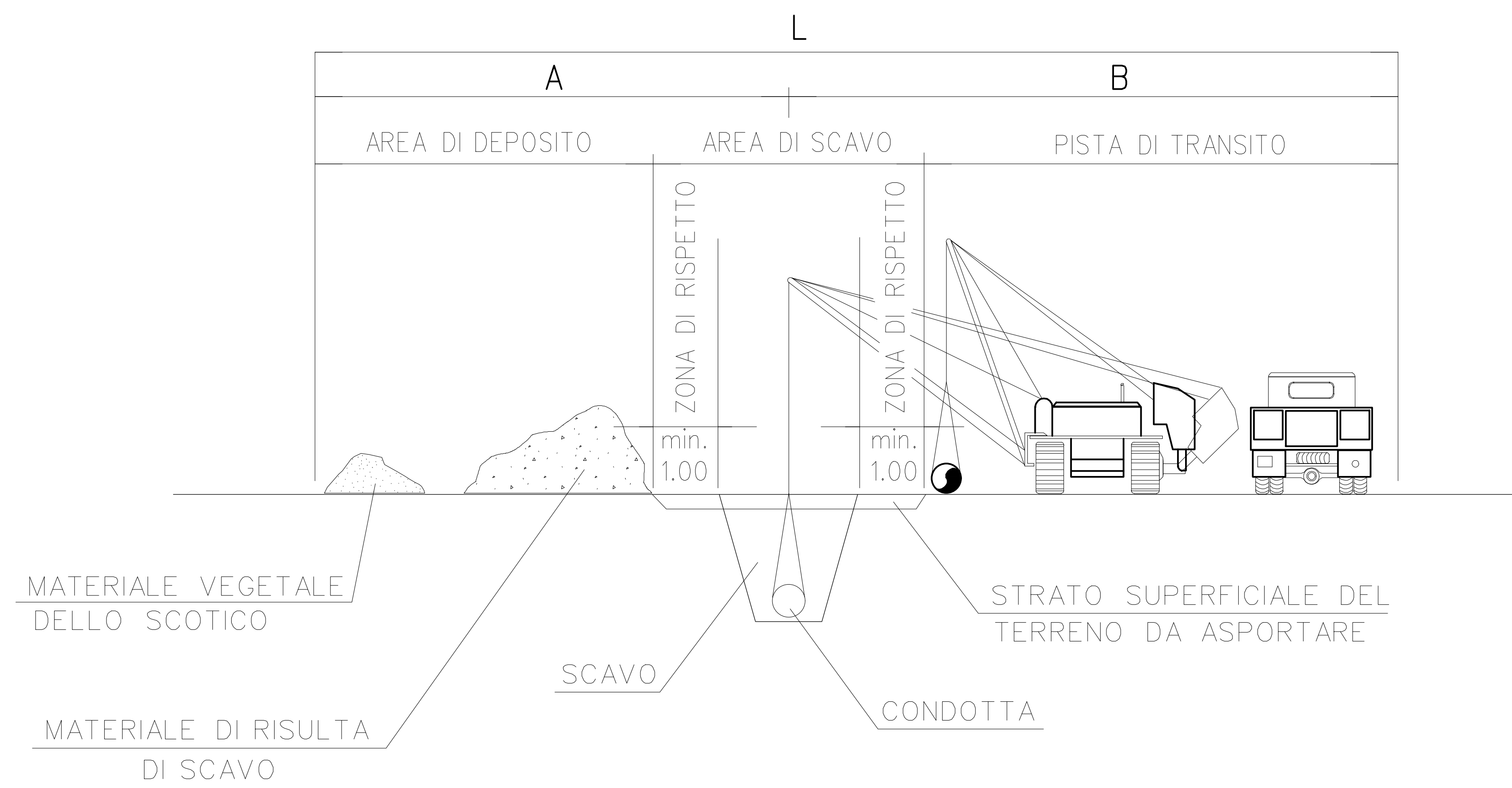

SEZIONE TIPO DELLO SCAVO

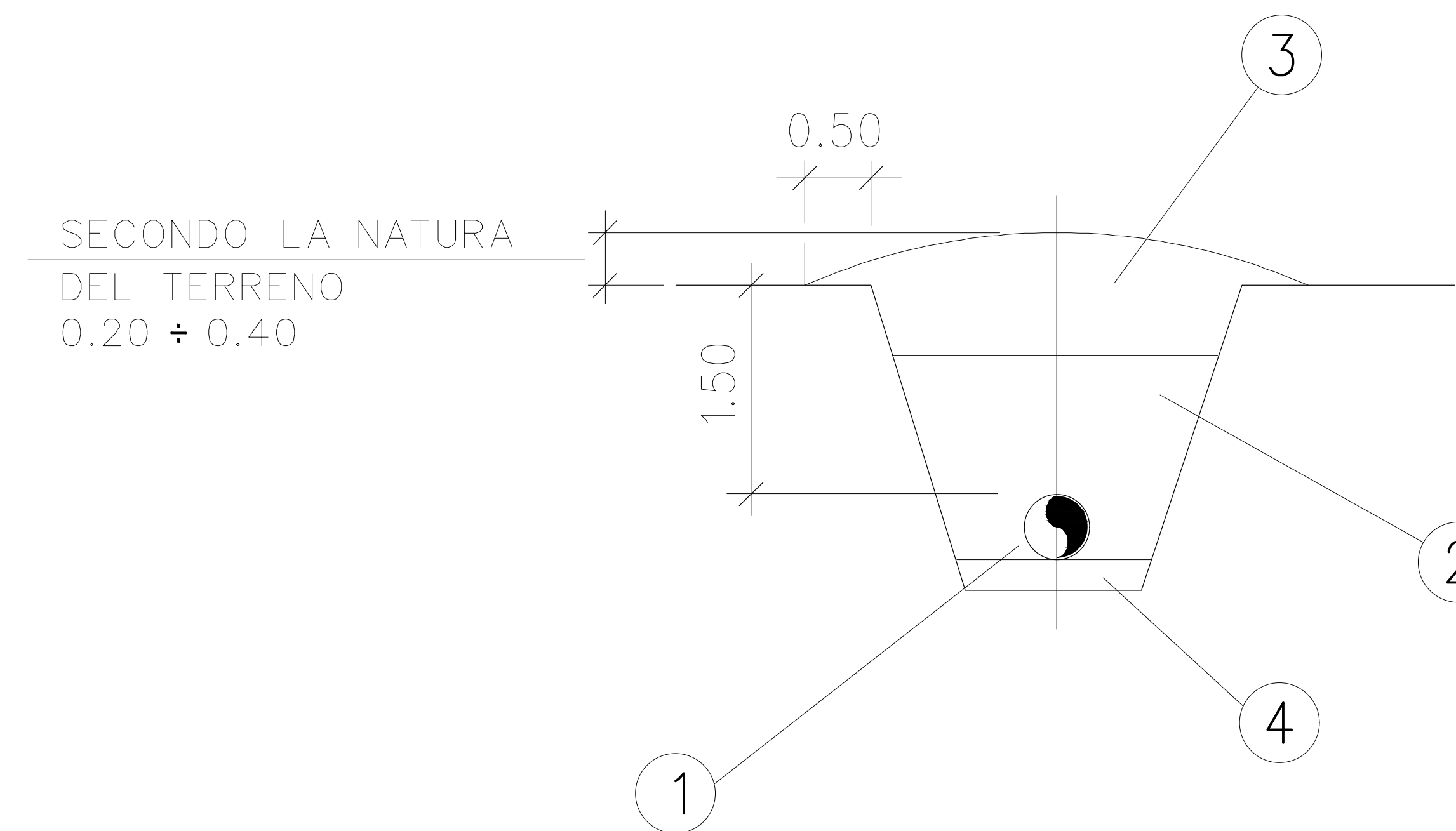

LEGENDA

1. CONDOTTA
2. PRIMO RINTERRO
3. COMPLETAMENTO DEL RINTERRO
4. ZONA FONDO SCAVO
5. NASTRO DI AVVERTIMENTO

PISTA DI LAVORO RISTRETTA

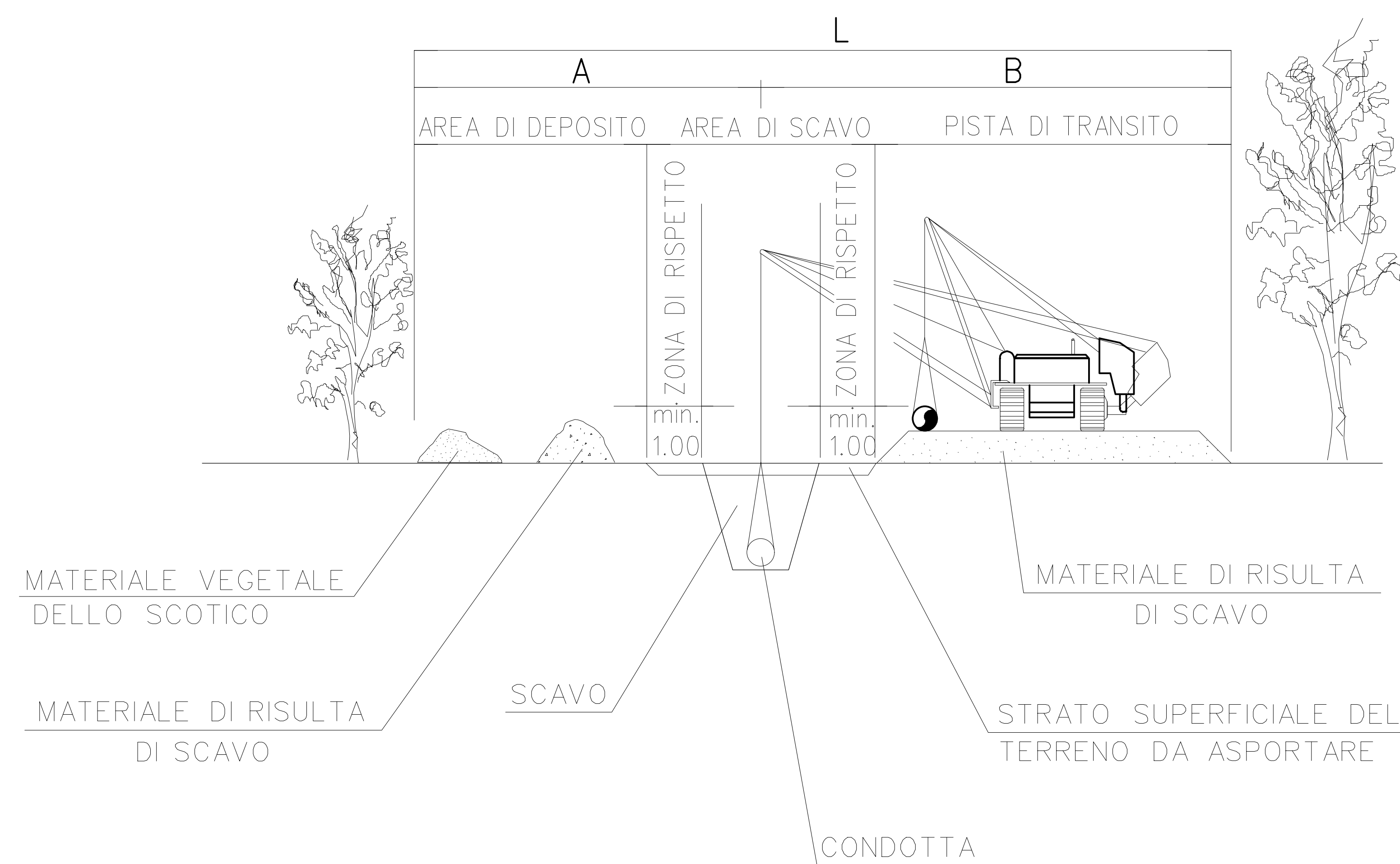

LA PENDENZA DELLE PARETI DELLO SCAVO E' PURAMENTE INDICATIVA E DOVRA' ESSERE ADEGUATA ALLA NATURA DEL TERRENO.

- Dimensioni espresse in metri

DIAMETRO CONDOTTA		PISTA DI LAVORO NORMALE			PISTA DI LAVORO RISTRETTA		
DN	„	A	B	L	A	B	L
50 ÷ 150	2 ÷ 6	6	8	14	4	8	12
200 ÷ 300	8 ÷ 12	7	9	16	5	9	14
350 ÷ 450	14 ÷ 18	8	11	19	6	10	16
500 ÷ 600	20 ÷ 24	9	12	21	7	11	18
650 ÷ 750	26 ÷ 30	10	14	24	8	12	20
800 ÷ 950	32 ÷ 38	11	15	26	9	13	22
1000 ÷ 1200	40 ÷ 48	12	18	30	9	13	22
1300 ÷ 1500	50 ÷ 60	13	19	32	10	14	24

Piano particellare comune di San Severino Marche (MC) Metanodotto Recanati - Foligno dn 600: (24"): variante dn 600 (24") per rifacimento attraversamento ferrovia Civitanova - Albacina in comune di San Severino Marche (MC)																		
N. ORDINE	PROPRIETARI ATTUALI	DITTA CATASTALE	COMUNE	FOGLIO	PARTICELLA	QUALITÀ	CLASSE	SUPERFICIE			REDDITO IMPONIBILE			Superficie da asservire TOT. m ²	Indennità di asservimento	Superficie da occupare temporaneamente TOT. m ²	Indennità di occupazione temporanea e danni	Totale indennità offerta a corpo
								Ha	are	ca	Dominicale Euro	Agrario Euro	Coltura attuale					
1	2	3	4	5	6	7	8	9	10	11	12	13	14	15	16			
1	Rossi Luigi nato a San Severino Marche il 11/11/1945 codice fiscale RSSLGU45S111156J (1) proprietà per 1000/1000 residente in via Pavoletto n. 55 in comune di San Severino Marche	Medesima	San Severino Marche	156	139	seminativo bisco misto		0	1	0	0,28	0,41		4*	1666,7	184,3		
		Medesima	San Severino Marche	156	494	area fab dm		0	0	4	137,22	149,67		4**		4		
		Medesima	San Severino Marche	156	339	seminativo arbor.	4	1	88	70	58,47	77,96		1263,7***		2641,6		
		Medesima	San Severino Marche	157	5	seminativo	4	0	28	50	8,10	11,78		395,0****		680,3		
2	Cantolacqua Liana nata a San Severino Marche il 24/03/1965 codice fiscale CNTLNI65C64I156J (1) proprietà per 2/3 residente in contrada Camporota n. 29/b in comune di Treia Flamini Maria nata a San Severino Marche il 03/02/1937 codice fiscale FLMMRA37B43I156L (1) proprietà per 1/3 residente in via Ugo Bassi n. 1 in comune di San Severino Marche	Medesima	San Severino Marche	157	561	seminativo prato	4	0	67	0	19,03	27,68		721,1*****		1457,8		
							1	0	18	82	5,35	2,92						

L'estensione e le modalità di esercizio della imponenda servitù dovranno essere le seguenti:

- 1) La tubazione, i manufatti, le apparecchiature e le opere sussidiarie, ivi compresi sfiati e paletti segnalatori, sono inamovibili, sono e rimarranno di proprietà della Snam Rete Gas S.p.A., che avrà pertanto la facoltà di rimuoverle.
- 2) La Snam Rete Gas S.p.A. e chi per essa, potrà accedere liberamente ed in ogni tempo alle proprie opere ed ai propri impianti con il personale ed i mezzi necessari per la sorveglianza, la manutenzione, l'esercizio, le eventuali riparazioni, sostituzioni e recuperi. Si costituisce servitù di passaggio sulla strada da realizzare sul mappale n. 339, 494 e 139, foglio n. 156, e sui mappali n. 5 e 561, foglio n. 157, del comune di San Severino Marche (MC).
- 3) E' vietato realizzare nuove opere di qualsiasi genere, come pure fognature e canalizzazioni chiuse, a distanza inferiore di 13,50 m dall'asse della tubazione e a 3,50 m in caso di protezioni: la fascia asservita dovrà essere mantenuta a terreno agrario con la possibilità di eseguire sulla stessa le normali coltivazioni senza alterazione della profondità di posa della tubazione.
- 4) E' vietato compiere qualsiasi atto che possa rappresentare pericolo per l'impianto, i manufatti, le apparecchiature, ostacolare il libero passaggio, diminuire l'uso e l'esercizio della servitù o renderla più incomoda; tributi e gli altri oneri gravanti sulla striscia asservita restano a carico dei proprietari.
- 5) Gli eventuali danni prodotti alle cose, alle piantagioni ed ai flutti pendenti in occasione di riparazioni, modifiche, recuperi, sostituzioni, manutenzione ed esercizio dell'impianto saranno determinati di volta in volta, a lavori ultimati e liquidati a chi di ragione.

N.B.: La striscia asservita ha una larghezza totale di m 27,00 (=13,50m+13,50m) per condotta DN 600 ed è coassiale alla condotta.

- * di cui da occupare permanentemente 4 mq di strada di accesso in progetto
- ** di cui da occupare permanentemente 4 mq di strada di accesso in progetto
- *** di cui da occupare permanentemente 295,6 mq di strada di accesso in progetto
- **** di cui da occupare permanentemente 29,5 mq di strada di accesso in progetto
- ***** di cui da occupare permanentemente 230,4 mq di strada di accesso in progetto