

IMPIANTO DI LINEA PIDI

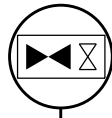

COROGRAFIA 1:5000

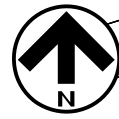
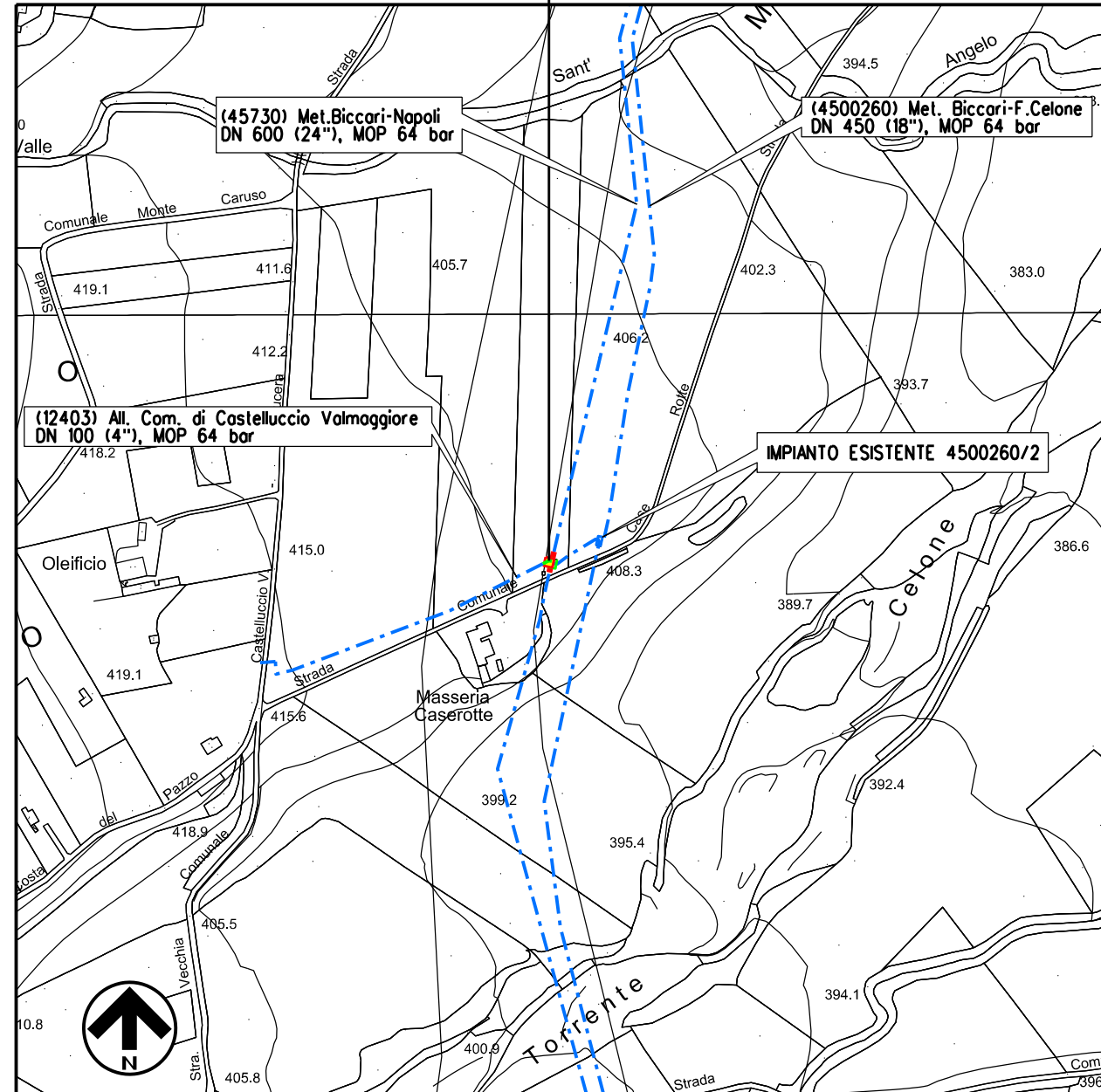

CTR F. 420032

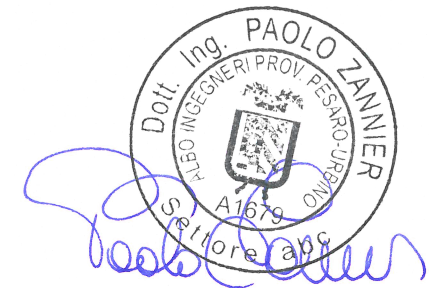

INDICE	DATA	REVISIONI	ELABORATO	VERIFICATO	APPROVATO
01	22-06-18	RIMISSIONE	MAGLI	ANTOGNOLI	CAPRIOTTI
00	07-12-17	EMISSIONE	MAGLI	ANTOGNOLI	CAPRIOTTI
 			Dis. SI-203		
INTERVENTI SUL MET. BICCARI-NAPOLI DN 600 (24''), MOP 64 bar Var. inserimento impianto di linea con telecontrollo			Fg. 1 di 2		
SCHEDA IMPIANTO Comune di Troia			Comm. NR/17098		
			Sostituisce il Sostituito dal		

Il presente disegno è di proprietà aziendale della Società tutelera i propri diritti a termini di legge.

MET. ALL. COM. DI CASTELLUCCIO VALMAGGIORE
DN100(4"), DP 75 bar

6688

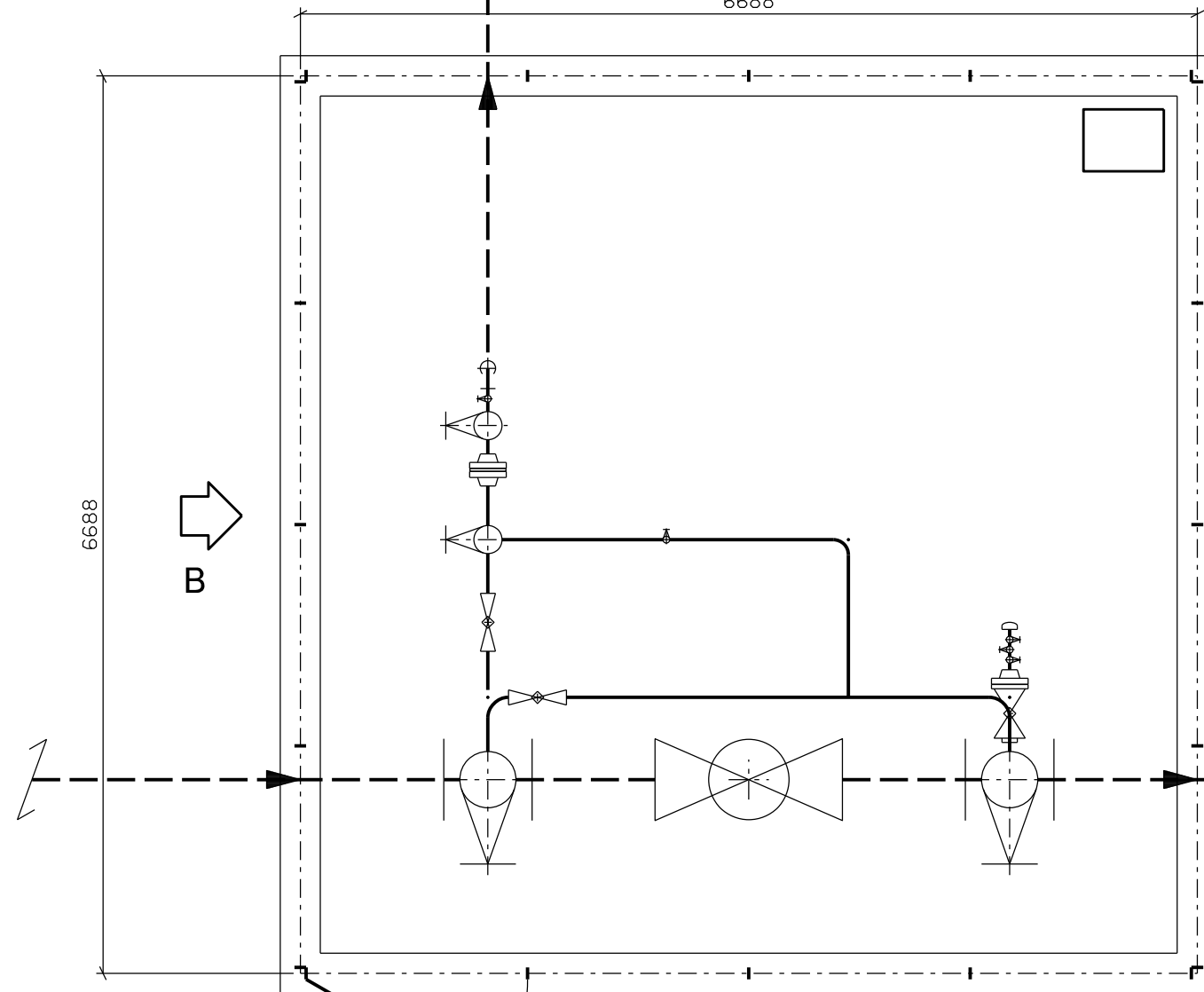

COLLEGAMENTO TRA
MET. BICCARI-NAPOLI e COLL. AGIP ROSETO
DN600(24\"/>

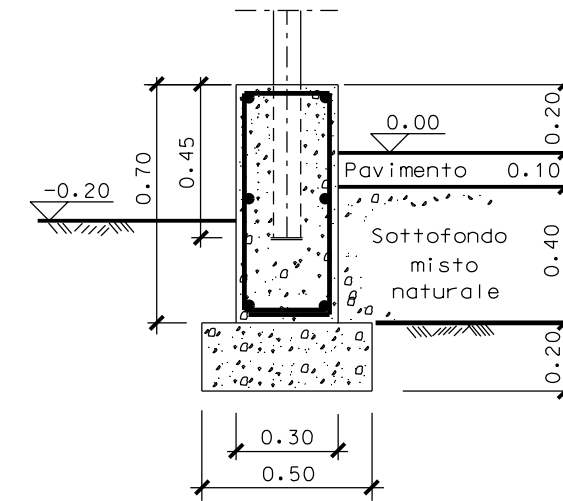

SEZIONE TIPO MURETTO

INGRESSO

A

B

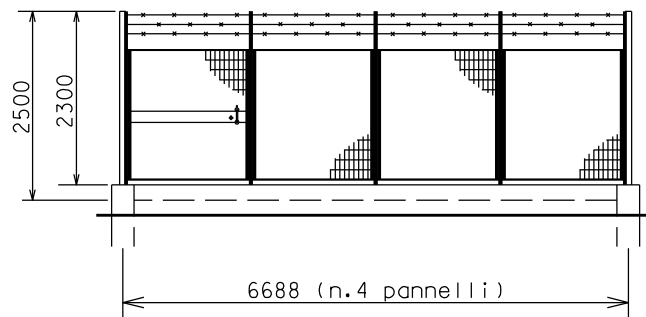

PROSPETTO A

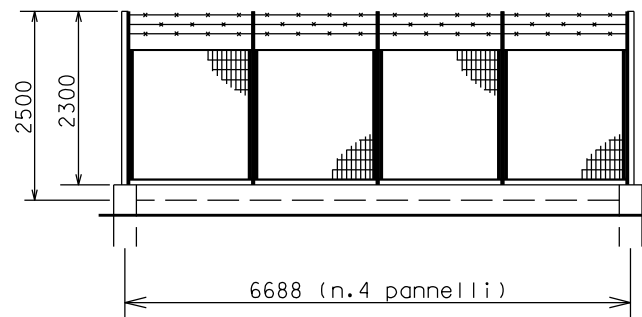

PROSPETTO B

INDICE	DATA	REVISIONI	ELABORATO	VERIFICATO	APPROVATO
01	22-06-18	RIEMISSIONE	MAGLI	ANTOGNOLI	CAPRIOTTI
00	07-12-17	EMISSIONE	MAGLI	ANTOGNOLI	CAPRIOTTI
 			Dis. SI-203		
			Fg. 2 di 2		
INTERVENTI SUL MET. BICCARI-NAPOLI DN 600 (24"), MOP 64 bar Var. inserimento impianto di linea con telecontrollo			Comm. NR/17098		
			SCHEDA IMPIANTO Comune di Troia		
Sostituisce il Sostituito dal			INDICE 001 Scala ----		