

# PARCO NAZIONALE DEL CILENTO VALLO DI DIANO E ALBURNI

## VALUTAZIONE DI IMPATTO AMBIENTALE INTEGRATA CON LA VALUTAZIONE DI INCIDENZA

**REALIZZAZIONE E GESTIONE DEL SERVIZIO DI  
DISTRIBUZIONE DEL GAS NATURALE NEI COMUNI DI:  
AQUARA - BELLOSGUARDO - CAMPORA - CERASO -  
CUCCARO VETERE - LAUREANA CILENTO - LAURINO -  
LUSTRA - MAGLIANO VETERE - MOIO DELLA CIVITELLA -  
MONTEFORTE CILENTO - OMIGNANO - ORRIA - PIAGGINE -  
PRIGNANO CILENTO - RUTINO - SACCO - SALENTO -  
SANT'ANGELO A FASANELLA - STIO**

Concessionaria:			n° commessa	Anno	n° elaborato			
<b>Amalfitana GAS S.r.l.</b> Via Fanelli 206/4 - 70125 Bari tel.: 080/5010277 - fax:080/5019728 <b>AMALFITANA GAS S.r.l.</b>				2017	VIA_02_10_04			
			Data:					
			Località:			Cilento		
			codice elaborato:					
			codice file:					
Nome Progetto / Commessa:			Realizzazione e gestione del servizio di distribuzione del gas naturale in alcuni Comuni in provincia di Salerno					
Fase Progettuale: <b>Definitivo</b>			Formato UNI:					
			Scala:		varie			
Progettista: Dott. Ing. <b>Alberto DE FLAMMINEIS</b> Ordine degli Ingegneri della Provincia di Salerno Sez. A n° 5404			Titolo dell'elaborato:  Elaborati di sovrapposizione del tracciato di progetto agli strumenti di pianificazione comunali					
Integrazioni	n°	data						
	1	5/04 Agosto 2018						
Eseguito da:			Verificato da:			Controllo Aziendale da:		
data	nome	firma	data	nome	firma	data	nome	firma



**COMUNE DI AQUARA**  
(provincia di Palermo)

**PIANO REGOLATORE  
 GENERALE**

PIANO REGOLATORE GENERALE  
 scala 1:10.000  
 foglio n. 110.000

Allegato n° 4

— il Sindaco —      — il tecnico —



DESTINAZIONE DI ZONA e SIMBOLICA

LETTERA	DESCRIZIONE	ATTREZZATURE ESISTENTI	PROGETTO
A	ANTICO NUCLEO URBANO	•	•
B	CENTRO URBANO	•	•
C	ZONA DI ESPANSIONE	•	•
C <sub>2</sub>	STRUTTURE ECONOMICHE E POPOLARI	•	•
E	AGRICOLA	•	•
ZS	ZONA SPORTIVA	•	•
SS	ZONA SERVIZI SOCIALI	•	•
IP	IMPIANTI PRODUTTIVI	•	•
ZR	ZONA RISPETTO	•	•

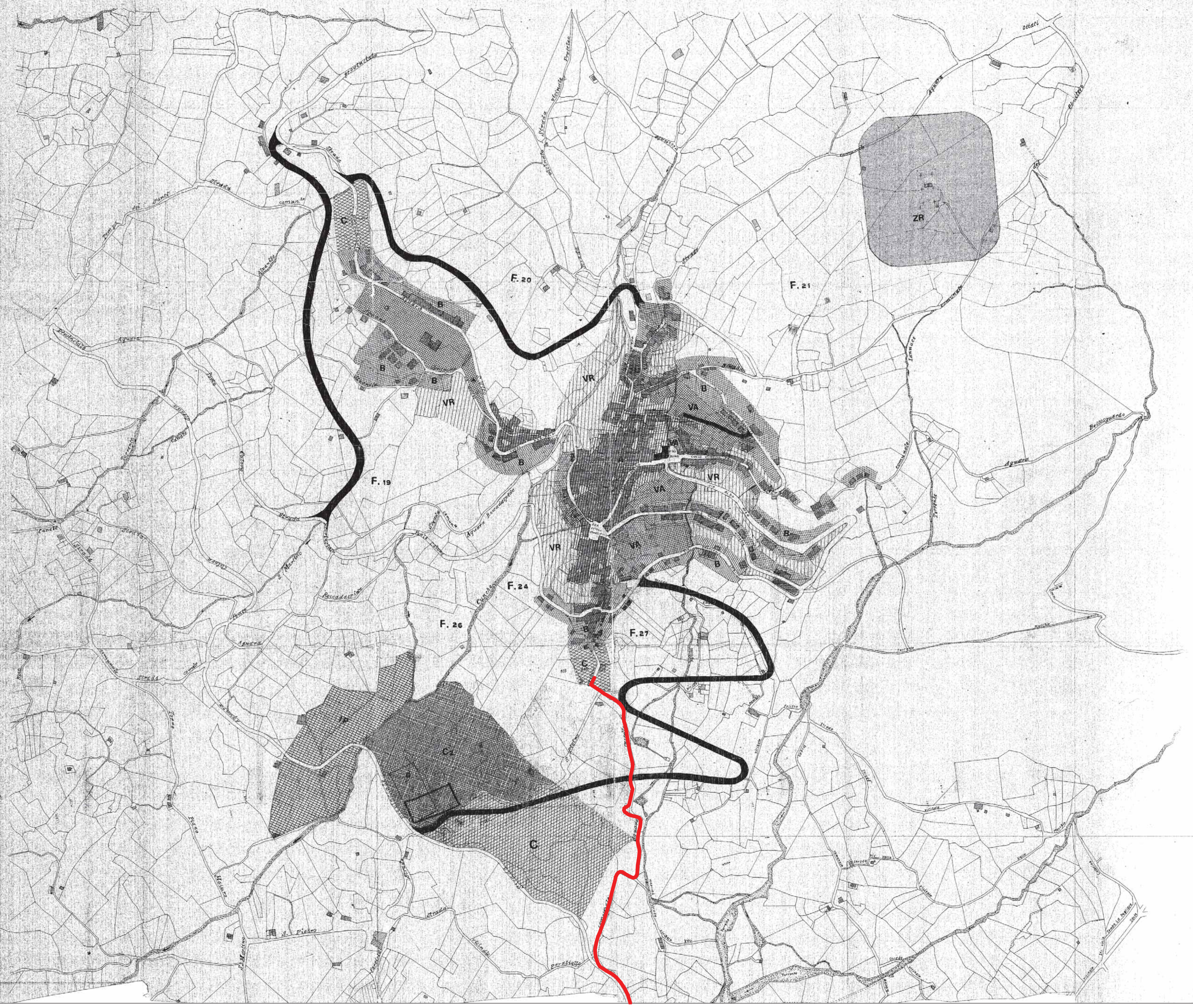



PROGETTO TECNICO  
 PIANO REGOLATORE GENERALE  
 COMUNE DI BELLOSGUARDO (SA)  
 L. 12.11.1984

Comune di Bellosguardo  
 Salerno

PIANO REGOLATORE  
 GENERALE

anno 1984

tav. 11:  
 Progetto - Stralcio

scala: 1:2000

Progettista dr. Ing. Raimondo De Vito

*Conferma a quella definita nel piano regolatore generale del 1975-82*

Attrezzature	Esistenti	Progettati
Scuole materne	⊙	⊠
Scuole elementari	⊙	⊠
Scuole secondarie	⊙	⊠
Chiese	⊙	⊠
Cimiteri	⊙	⊠
Amministrazione locali	⊙	⊠
Poste e telegrafi	⊙	⊠
Attrezzature culturali	⊙	⊠
Attrezzature sportive	⊙	⊠
Autosteggi	⊙	⊠
Mercati	⊙	⊠
Mattatoi	⊙	⊠
Caseme C. C.	⊙	⊠
Strade	—	—
Strade in costruzione	—	—
Impianti depurazione	⊙	⊠
Cable elettriche	⊙	⊠

ZONA	TIPO	TIPO
DI RISTRUTTURAZIONE	A	⊙
DI COMPLETAMENTO	B	▭
DI ESPANSIONE	C	▭
TURISTICA	C <sub>1</sub>	▭
PRODUTTIVA	D	▭
ARTIGIANALE	D <sub>1</sub>	▭
AGRICOLA	E <sub>1</sub>	▭
AGRICOLA	E <sub>2</sub>	▭
AGRICOLA	E <sub>3</sub>	▭
DI INTERESSE GENERALE	F	▭
P. E. E. P.		▭
VERDE		▭
DI RISPETTO		▭
ATTIVITA' COLLETTIVE		▭





Tavola n. Elaborato : QUADRO CONOSCITIVO

3.4 PRG vigente e stato di attuazione

SCALA 1:1500 Aggiornamento : GIUGNO 2014

IL SINDACO : avv. Giuseppe Vitale

Ufficio di Piano:  
Responsabile - ing. Angelo Vertullo  
Comitato tecnico  
arch. Giovanni Feniello

LEGENDA:

- ATTUATO
- PARZIALMENTE ATTUATO
- NON ATTUATO







<b>IL SINDACO</b> <small>avv. Silvia Pisapia</small>	<b>L'ASSESSORE ALL'URBANISTICA</b> <small>avv. Silvia Pisapia</small>
<b>IL RESPONSABILE DEL PROCEDIMENTO</b> <small>arch. Angelo Gregorio</small>	<b>CONSULENTI DELL'UFFICIO DI PIANO</b> <small>arch. Antonio Elia Sica          arch. Giovanni Mondillo</small>

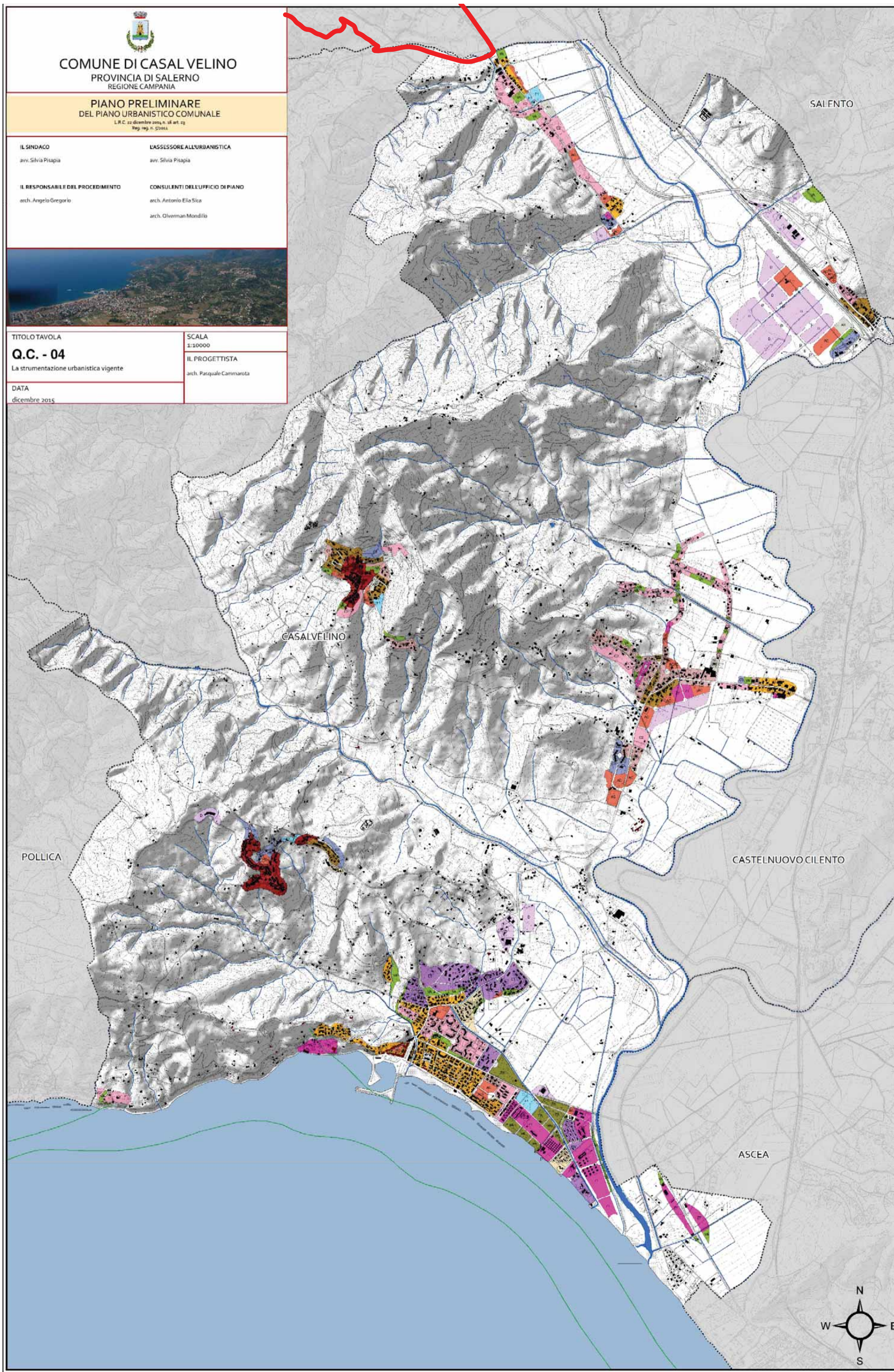

<b>TITOLO TAVOLA</b> <b>Q.C. - 04</b> <small>La strumentazione urbanistica vigente</small>	<b>SCALA</b> <small>1:10000</small>
<b>DATA</b> <small>dicembre 2015</small>	<b>IL PROGETTISTA</b> <small>arch. Pasquale Cammarota</small>



**LEGENDA**

 Confine comunale  
 Curve di livello principali  
 Curve di livello secondarie  
 Rete idrografica principale  
 Rete idrografica secondaria  
 Rete stradale  
 Tipologia





 SS 58 variante  
 SS 58  
 SS 207  
 SS 447  
 SP 276  
 SP 548  
 SP 165  
 SP 77

**Zonizzazione Piano Regolatore Generale**

Zona

 A - Vecchi insediamenti recupero  
 B1 - Vecchi insediamenti recupero e completamento  
 B2 - Recenti insediamenti di completamento  
 C1 - Espansione  
 C2 - Espansione  
 C3 - PEEP  
 C4 - Lottizzazione edilizia incisa  
 D - Produttivo artigianale  
 E - Agricola  
 ZT - Turistico  
 Espansione turistica  
 AC - Attrezzature comuni  
 UA - Verde attrezzato  
 AS - Attrezzature scolastiche  
 FI - Servizi generali  
 Parco Urbano

**Attrezzature**

 Ambulatorio  
 Attività ricettive turistiche  
 Attrezzature sportive  
 Biblioteca  
 Campi da gioco  
 Chiesa e templi  
 Elipporto  
 Istruzione superiore  
 Mercato sociale  
 Museo  
 Nucleo alimentare verde  
 Parcheggi  
 Pensilvanie  
 Poste e telegrafi  
 Scuola elementare  
 Scuola materna  
 Scuola media  
 Scuola superiore  
 Stazione autpullman  
 Uffici e amministrazioni  
 Uffici pubblici e privati

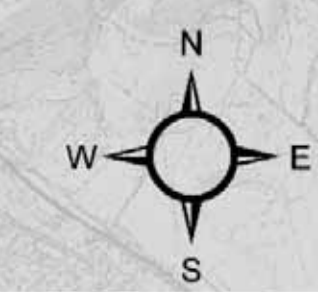



- ATTREZZATURE**
- esistente
  - di progetto
  - ⊕ CHIESA
  - ⊕ COMITATO - AMMINISTRAZIONE
  - ⊕ FARMACIA
  - ⊕ MUNICIPIO - UFFICIO CURIA
  - ⊕ UFFICIO DI COLLOCAMENTO
  - ⊕ PUTE E TRAIFFANTI
  - ⊕ CISTINA
  - ⊕ MERCATO
  - ⊕ ATTREZZATURE SPORTIVE
  - ⊕ AGLIO NIOU - SCUOLA MATERNA
  - ⊕ SCUOLA ELEMENTARE
  - ⊕ SCUOLA MEDIA

- RETE VIARIA**
- ESISTENTE
  - DI PROGETTO

- zonizzazione**
- ▨ ZONA URBANISTICA "A"
  - ▨ ZONA URBANISTICA "B" ATTUALE
  - ▨ ZONA URBANISTICA "C" DI ESPANSIONE
  - ▨ ZONA URBANISTICA "D"
  - ▨ ZONA URBANISTICA "E" ATTIVITA' DEDICATA
  - ▨ ZONA URBANISTICA "F" ATTIVITA' GENERALE
  - ▨ ZONA URBANISTICA "G" ATTIVITA' MISTA
  - ▨ ZONA DI USO PUBBLICO
  - ▨ ZONA PER ATTIVITA' SPORTIVE E SVAGIO
  - ▨ ZONA INDUSTRIALE
  - ▨ ZONA DESTINATA A USI PRIVATI
  - ▨ ZONA DI ESPANSIONE STAGIONALE
  - ▨ ZONA DI ESPANSIONE PERMANENTE
  - ▨ ZONA DI ESPANSIONE CENTRALE

COMUNE DI CERASO  
(Prov. di Salerno)

**PIANO  
REGOLATORE GENERALE**

7 zonizzazione capoluogo  
scala 1:2.000

I PROGETTISTI: ing. G. DIAPOLITO - arch. G. CAVALIERE

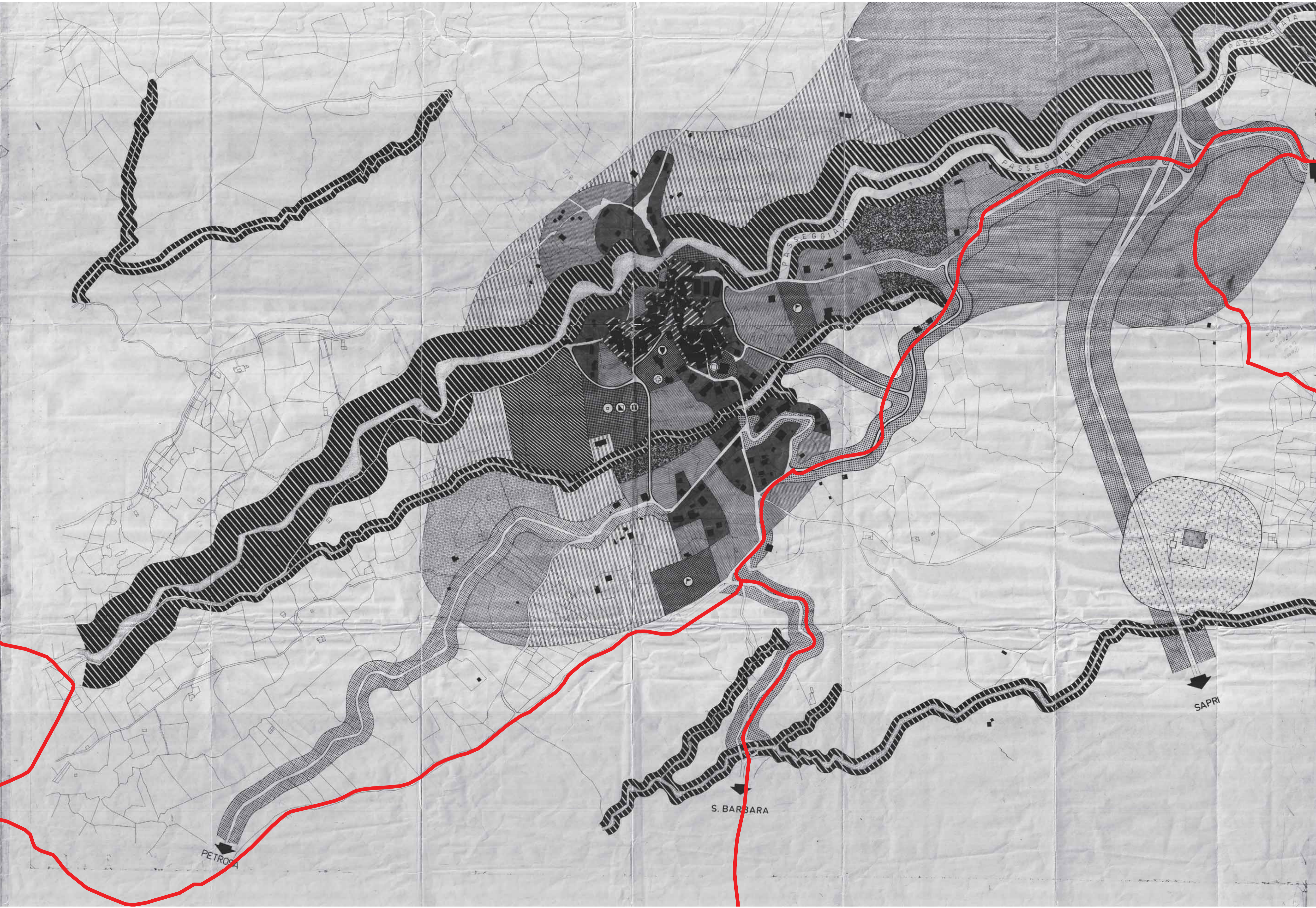



**VARIANTE 6 PUF**  
 (approvata con delibera di consiglio comunale n. 14 del 5/07/2004):  
 - da zona agricola E  
 - a zona F destinata ad impianto di depurazione

**VARIANTE 4 PUF**  
 (approvata con delibera di consiglio comunale n. 20 del 9/09/2003):  
 - da zona storica A  
 - a zona F destinata a sistemazione e completamento

**VARIANTE 1 PUF**  
 (approvata ai sensi della Legge Regionale del 31/10/1978 n. 51):  
 - da zona agricola E  
 - a zona F destinata a mattatoio comunale

**VARIANTE 2 PUF**  
 (approvata con delibera di consiglio comunale del 30/06/1994 n. 27):  
 - da varie zone  
 - a zona C3 destinata a zona residenziale

**VARIANTE 5 PUF**  
 (approvata con delibera di consiglio comunale n. 21 del 9/09/2003):  
 - da varie zone  
 - a zona F destinata riqualificazione ambientale Via Eduardo De Filippo

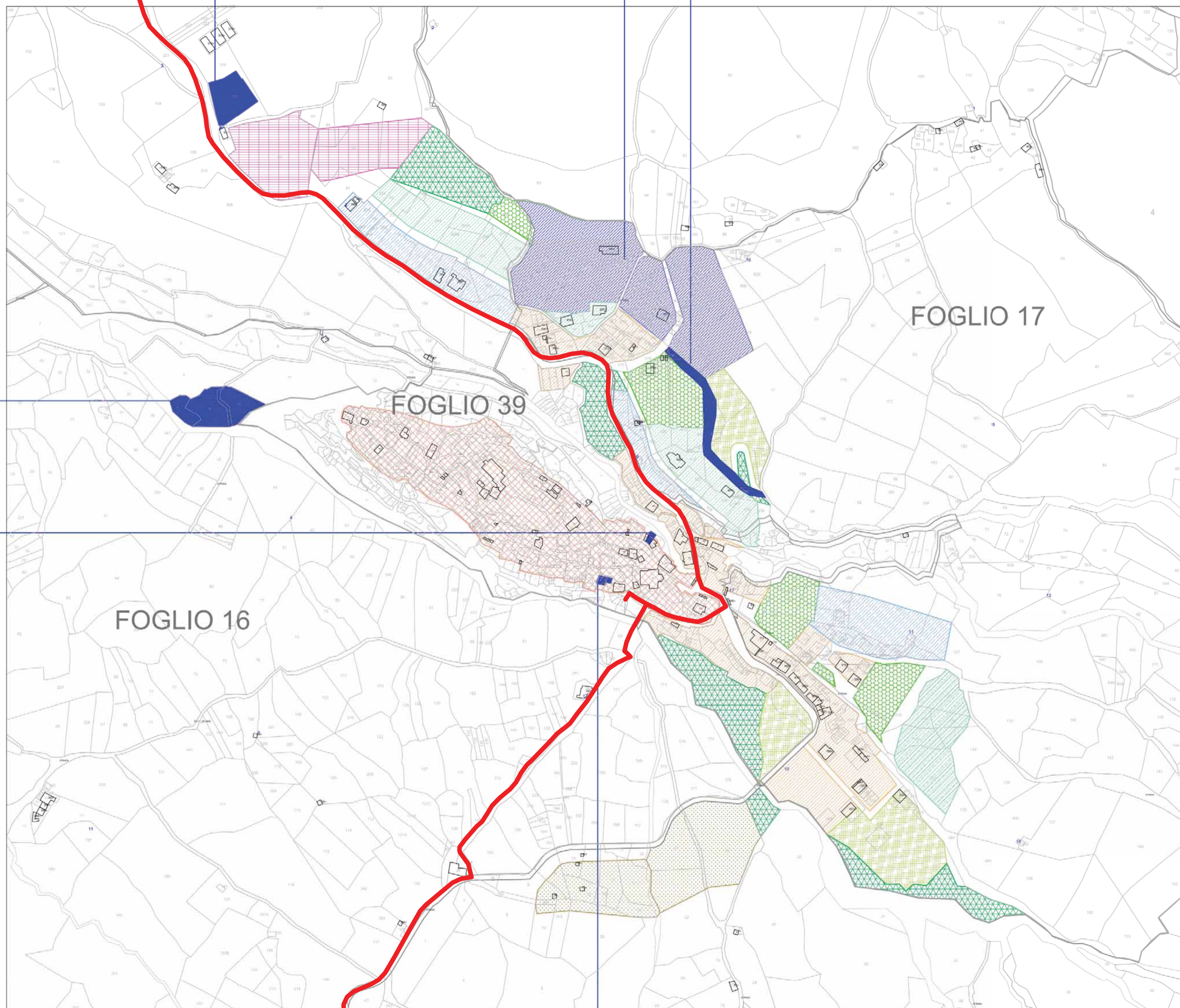

**VARIANTE 3 PUF**  
 (approvata con delibera di giunta comunale n. 64 del 25/03/2002):  
 - da zona storica A  
 - a zona F destinata ad area a verde

LEGENDA TAVOLA N.20:

- Zona A - storica
- Zona B - residenziale esistente
- Zona C1 - zona residenziale con indice di fabbricabilità fondiaria 2 mc/mq
- Zona C2 - zona residenziale con indice di fabbricabilità fondiaria 2,5 mc/mq
- Zona C3 - zona residenziale con indice di fabbricabilità fondiaria 2,5 mc/mq
- Zona mista residenziale e artigianale
- Zona verde attrezzata
- Zona destinata a servizi collettivi
- Zona di rimboscimento
- Zona agricola speciale

**PROGRAMMA DI FABBRICAZIONE**  
 approvato dalla regione Campania  
 Assessorato all'Urbanistica  
 con delibera n. 3029 dell'1/04/1977

**COMUNE DI CORLETO MONFORTE**  
 (Provincia di Salerno)  
  
**PIANO URBANISTICO COMUNALE**

QUADRO CONOSCITIVO **SERIE 1** QUADRO DI RIFERIMENTO  
 NORMATIVO E PIANIFICATORIO

N.20 **Tavola 1.1.9a**  
 La strumentazione urbanistica vigente  
**Zonizzazione**  
**Programma di Fabbricazione vigente**  
**con varianti per opere pubbliche**  
**(su carta catastale)**  
 Scala: **1:2.000**

Studi geologici: dott. geol. VERLOTTA Carmine  
 Studi agronomici: dott. agr. NICOLELLA Emidio  
 PROGETTISTA: ing. PALESE Nicola



**COMUNE DI CUCCARO VETERE**  
**P.U.C.I.**  
**PIANO URBANISTICO COMUNALE**

**U05.p1**  
 Piano Urbanistico Comunale  
 Progetto Preliminare  
 L.R. n° 10/2000 art. 23

**CENTRO URBANIZZATO**  
 Adempimento ai sensi del Regolamento  
 di attuazione per il Comune del Territorio  
 n° 5 del 04.08.2011

**COMUNE DI CUCCARO VETERE**  
 Provincia di Salerno  
 Partecipazione: 100% (comune unico) - 10/10/2000  
 n. 5000/02  
 Dett. Aldo Longo

**UFFICIO TECNICO DI PIANO**  
 n. 10/2000 art. 23  
 RESPONSABILE  
 Arch. Angelo Gregorio

**Consulenza Geologica**  
 Dott. Oscar Santese

**Consulenza Carta Via Agricola del Suolo**  
 Dott. Agr. Carlo Viorio

**PROGETTISTA P.U.C.**  
 ARCH. EMANUELE SCARPA

Scala 1:2.000

**LEGENDA**

LIMITE ZONA P.N.C.V.D.	
LIMITE TERRITORIO COMUNALE	
LIMITE ZONA S.I.C. MONTESACRO (IT8050012)	
FIUMI, CORSI D'ACQUA	
ELETTRODOTTO	
STRADE STATALI	
STRADE REGIONALI	
STRADE PROVINCIALI	
STRADE COMUNALI	
PERIMETRO CENTRO ABIT.	
AREE URBANE	
AREE PER SERVIZI (edifici e impianti)	
EDIFICI ESISTENTI	

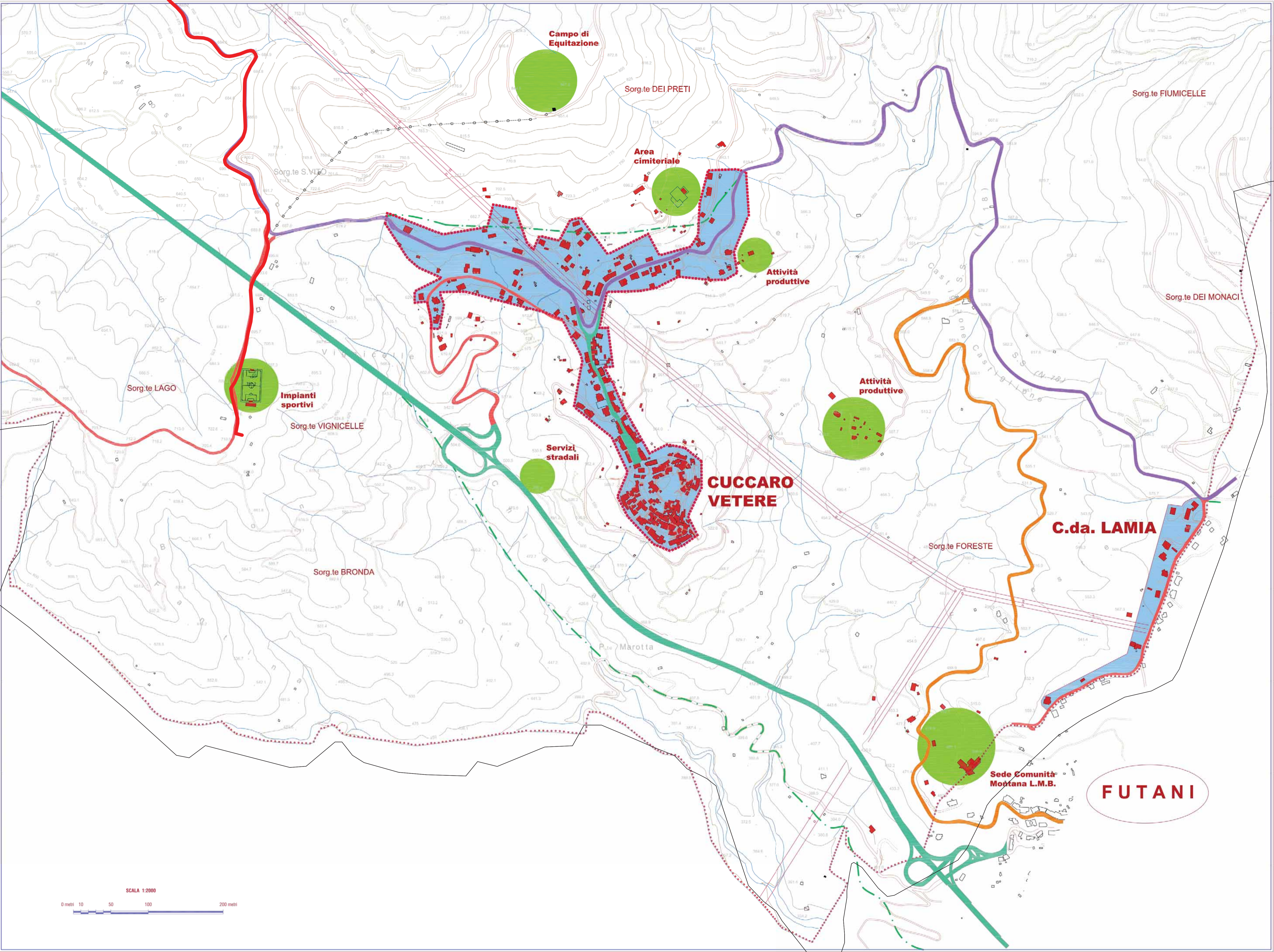

Mapa 1:2000 del 2011 - 10/2000 art. 23 - 10/10/2000 art. 23 - 10/10/2000 art. 23 - 10/10/2000 art. 23





**Tessuto urbano consolidato**

- Zona A - Ambiti del centro storico
- Zona B1 - Ambiti residenziali consolidati saturi di edificazione recente
- Zona B2 - Ambiti residenziali di integrazione
- Zona D - Ambiti produttivi di edificazione esistente e/o di integrazione
- Zona IT - Impianti tecnologici
- Piani Attuativi in fase di attuazione

**Area adibite a servizi**

- Attrezzature e servizi pubblici, di interesse pubblico e generale
- Servizi e attrezzature di interesse sovracomunale
- Verde urbano
- Attrezzature per la mobilità
- Spazio pubblico identitario esistente e da riqualificare

**Ambiti soggetti alla progettazione unitaria e coordinata**

- Zona C - Ambiti prevalentemente residenziali di completamento
- Ambito di progetto della città pubblica

**Zone E - Ambiti agricoli**

- Zona E1 - Ambiti agricoli ordinari
- Zona E2 - Ambiti ad elevata naturalità
- Zona E3 - Ambiti agricoli di tutela paesaggistica dei centri urbani
- Percorsi rurali esistenti
- Percorsi rurali esistenti da conservare
- Strada della montagna

**Vincoli infrastrutturali e cimiteriali**

- Fasce di rispetto cimiteriale
- Fasce di rispetto stradali
- Fasce di rispetto dalle sorgenti dei campi elettrici, magnetici ed elettromagnetici
- Fasce di rispetto dai depuratore
- Fasce di rispetto dai corsi d'acqua

**Are di tutela paesistica**

- Perimetro del Parco Nazionale del Cilento, Vallo di Diano e Alburni
- Siti di Importanza Comunitaria (SIC)
- Territori coperti da foreste e boschi (Ptcp della Prov. di Sa.)
- Fiumi, torrenti, i corsi d'acqua e le relative sponde o piedi degli argini per una fascia di 150 m ciascuna (Ptcp della Prov. di Sa.)
- Specchi d'acqua, sponde fluviali, aree di canali e rogge

**Emergenze storico - architettoniche**

- Castello, cinta muraria e torri medievali
- Cinta muraria ipotizzata
- Cappelle rurali, edicole
- Edifici rurali di interesse storico (EAI)
- Opifici idraulici (mulini)
- Lavatoi e/o abbeveratoi
- Confini comunali

# Piano Urbanistico Comunale Comune di Gioi

Sindaco  
**Andrea Salati**  
Vicesindaco  
**Valeria Rizzo**

Responsabile del procedimento  
geom. Raffaele Barfatto

Comune di Gioi | Area Tecnica  
Raffaele Barfatto | Urbanistica e Edilizia Privata

Responsabile tecnico - scientifico del PUC  
Mariano Agosti, urbanista | progettista



Piano Adottato con deliberazione C.C. n. \_\_\_\_ del \_\_\_\_ mese 2017  
Piano Approvato con deliberazione C.C. n. \_\_\_\_ del \_\_\_\_ mese 2017

Nota: La base cartografica utilizzata nella stesura del PUC 2017, derivata dall'elaborazione e dall'aggiornamento della Carta Tecnica Regionale della Regione Campania (2011) georeferenziata (UTM - Fuso 33 - Datum WGS84), è da considerarsi ad uso esclusivo per la redazione degli elaborati grafici del PUC.

**Documento strategico |  
Regole per gli interventi e l'uso del suolo | Tavola sinottica**

scala 1:5.000

Novembre 2017

# 02c



# ZONIZZAZIONE P.R.G. LAUREANA CILENTO

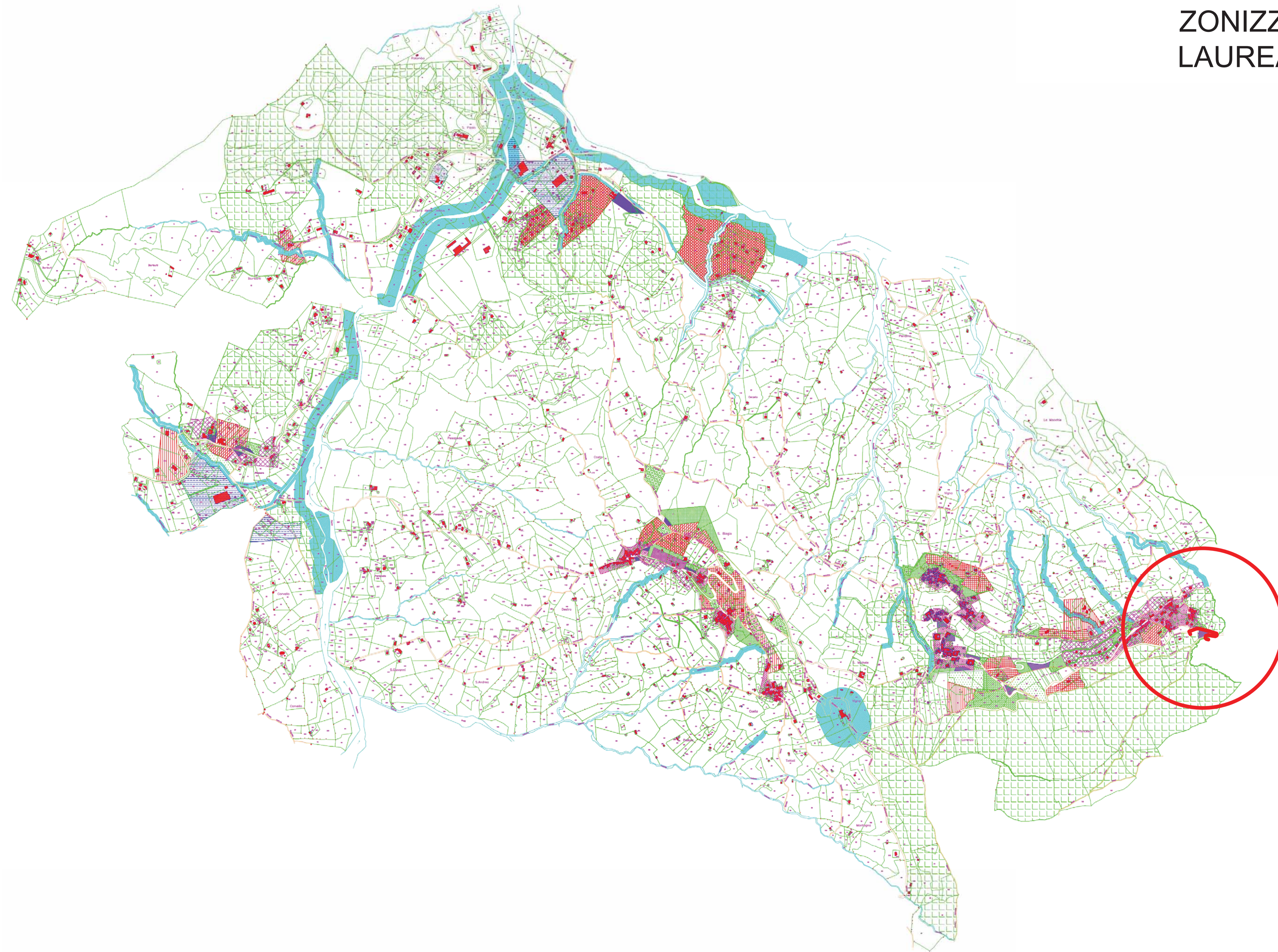

- Zona A
- Zona B1
- Zona B2
- Zona C1
- Zona C2
- Zona C3
- Zona C4
- Zona C5
- Zona D
- Zona E1
- Zona F
- Zona F1
- Zona F2
- Zona F3
- Fasce di Rispetto
- Parcheggi
- Strade di Progetto



# COMUNE DI LAURINO

## ZONIZZAZIONE VIGENTE PROGRAMMA DI FABBRICAZIONE

### Legenda

- linea di visuale panoramica
- limite cimiteriale
- zona A
- zona A1
- zona A2
- zona B1
- zona di nuovo insediamento C1
- zona di nuovo insediamento C2
- zona di nuovo insediamento C3
- zona di insediamento industriale D
- zona agricola E
- verde pubblico
- area di pubblico interesse
- cimitero
- zona ambientale da tutelare
- chiesa
- ambulatorio
- municipio
- macello
- albergo
- caserma
- parcheggio
- acquedotto
- stazione carburanti
- scuola materna
- scuola elementare
- scuola media 1° gr.
- istituto professionale
- campo gioco bambini
- campo gioco ragazzi
- campo sportivo
- teatro

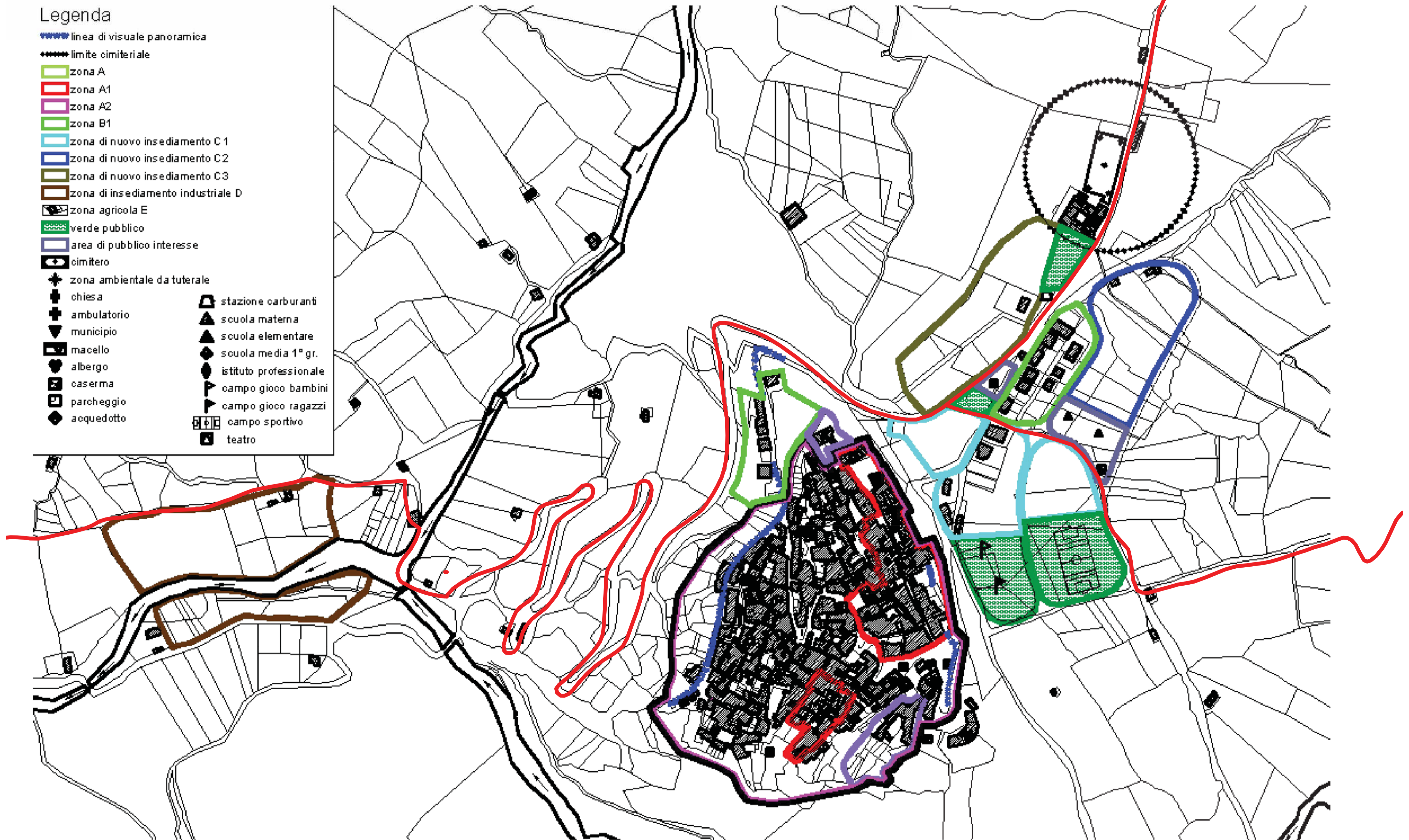



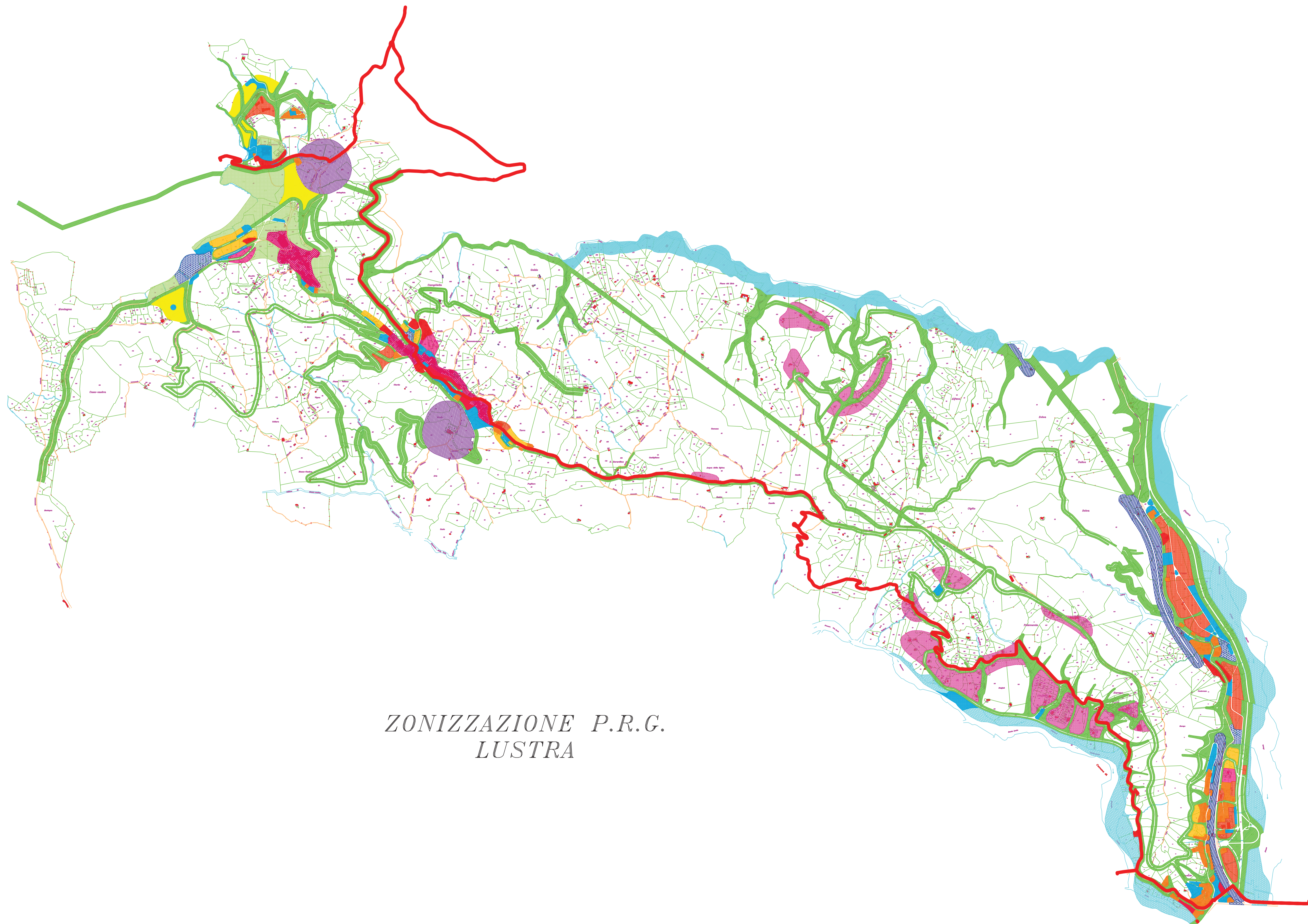

*ZONIZZAZIONE P.R.G.  
LUSTRA*







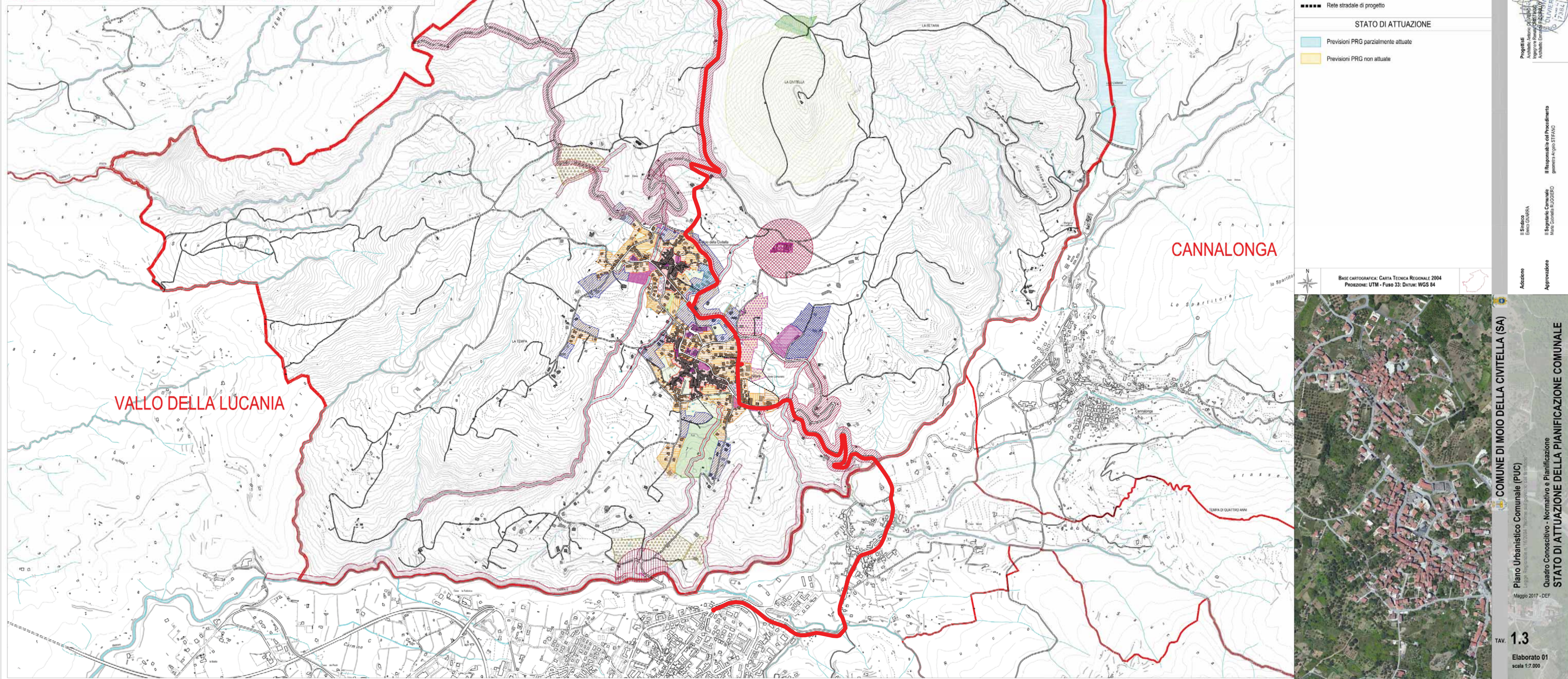
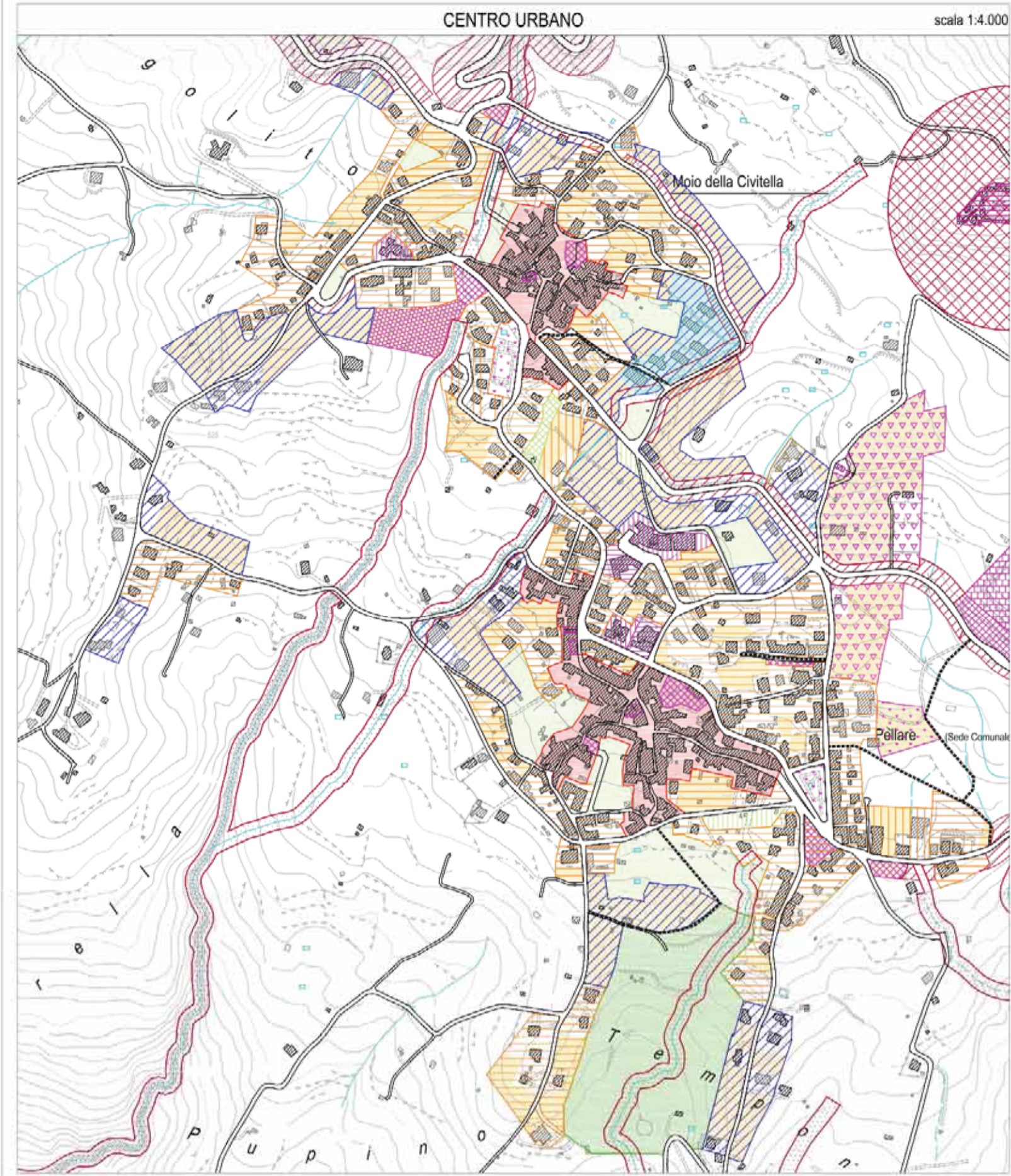

	Confini comunali Moio della Civitella
	Altri confini comunali
	Edifici rilevati da CTR
	Edifici rilevati da immagine satellitare
<b>PIANO REGOLATORE GENERALE VIGENTE</b>	
	Zona A - Centro Storico
	Zona B1 - Completamento
	Zona B2 - Completamento
	Zona B3 - Lottizzazione del C.C.N. n.3 del 21/01/1987
	Zona C - Espansione
	Zona D - Insediamenti artigianali e commerciali
	Zona E1 - Agricola rada
	Zona E2 - Agricola semplice
	Zona E3 - Agricola densa
	Zona F1 - Attrezzature scolastiche
	Zona F2 - Attrezzature di interesse comune
	Zona F3 - Verde attrezzato
	Zona F4 - Campo di calcio
	Zona F5 - Parcheggi
	Zona F6 - Strutture polifunzionali
	Zona F7 - Attrezzature religiose
	Zona T - Turistica
	Verde privato
	Vincolo archeologico
	Vincolo monumentale ed ambientale
	Vincolo panoramico
	Rispetto cimiteriale
	Rispetto fluviale
	Rispetto stradale
	Rispetto depuratore
	Rete stradale di progetto

<b>STATO DI ATTUAZIONE</b>	
	Previsioni PRG parzialmente attuate
	Previsioni PRG non attuate
<p>BASE CARTOGRAFICA: CARTA TECNICA REGIONALE 2004          PROIEZIONE: UTM - FUSO 33; DATUM: WGS 84</p>	



# legenda

**Contributi specialistici**  
 Ingegneri: Giacomo CASATI, Ing. Laura LUZZI

**Zonizzazione Assiatica**  
 Tecnico Assiatico Rosso T4520

**Studio Geologico Tecnico**  
 Geologo Ugo IACCI

**Studio Agronomico**  
 Agronomo Andrea TARDIO

**Valutazione Ambientale Strategica**  
 Ambientalisti G. CASATI

**Progettati**  
 Architetto Antonio CASATI, Architetto Antonio CASATI, Architetto Emilio CASATI

**Il Sindaco**  
 Enrico GIARDINA

**Il Segretario Comunale**  
 Paola CANTALICCIANO

**Il Responsabile del Procedimento**  
 Ing. Roberto CASATI

**Approvazione**

**COMUNE DI MOIO DELLA CIVITELLA (SA)**  
 Piano Urbanistico Comunale (PUC)  
 Quadro Conoscitivo - Normativo e Pianificazione  
 STATO DI ATTUAZIONE DELLA PIANIFICAZIONE COMUNALE  
 Maggio 2017 - DEF



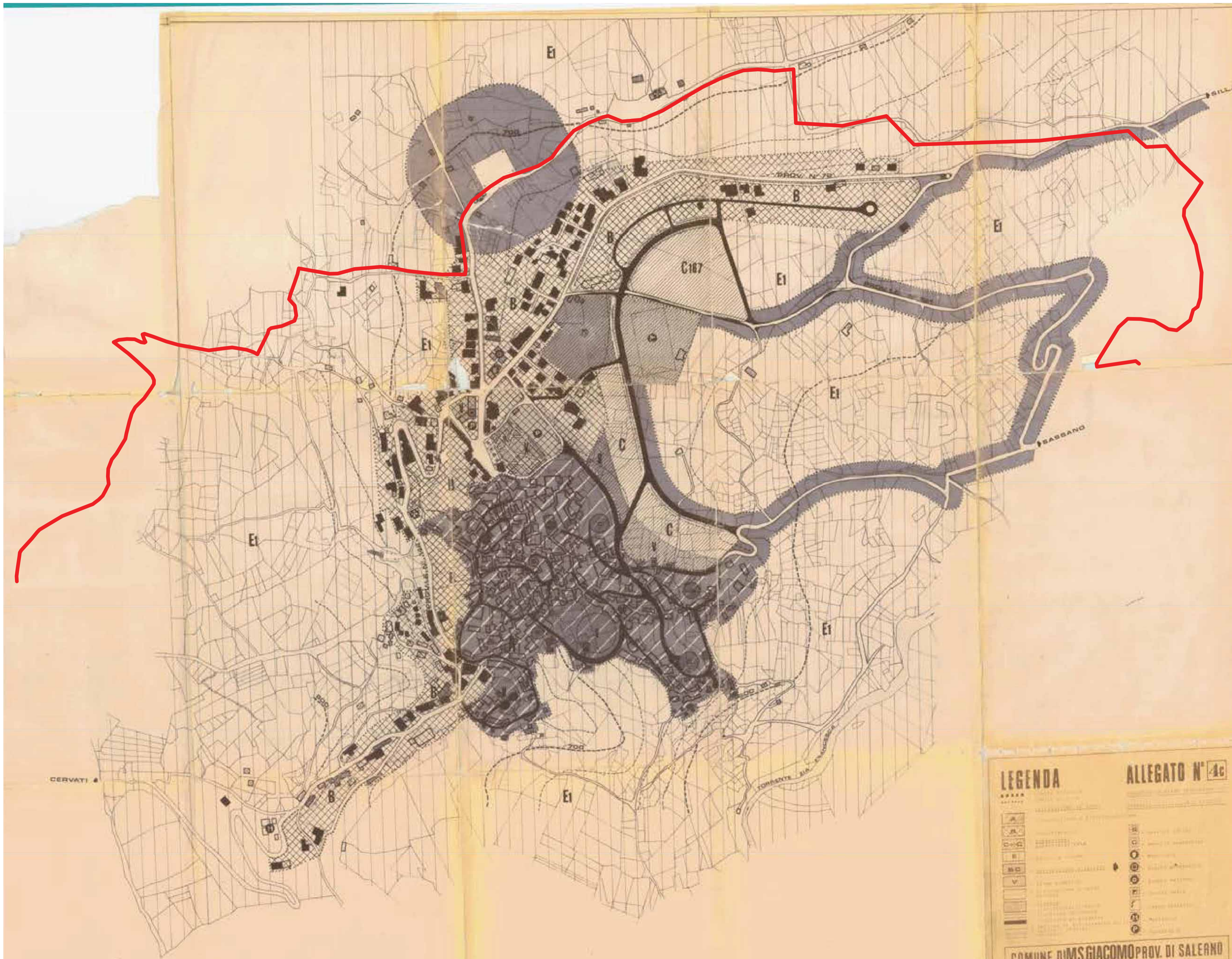

**LEGENDA**

**ALLEGATO N° 4c**

\* \* \* \* \*  
 A  
 B  
 C-C  
 E  
 E1  
 C107  
 V  
 TORRESTE  
 SASSANO  
 CERVATI

COMUNE DI **GIACOMO** PROV. DI SALERNO  
**PIANO REGOLATORE GENERALE**

ADOZIONE  
 APPROVAZIONE

PROGETTISTA  
**ARCH. P. PAOLO FABIANO**

PROGETTO 1958







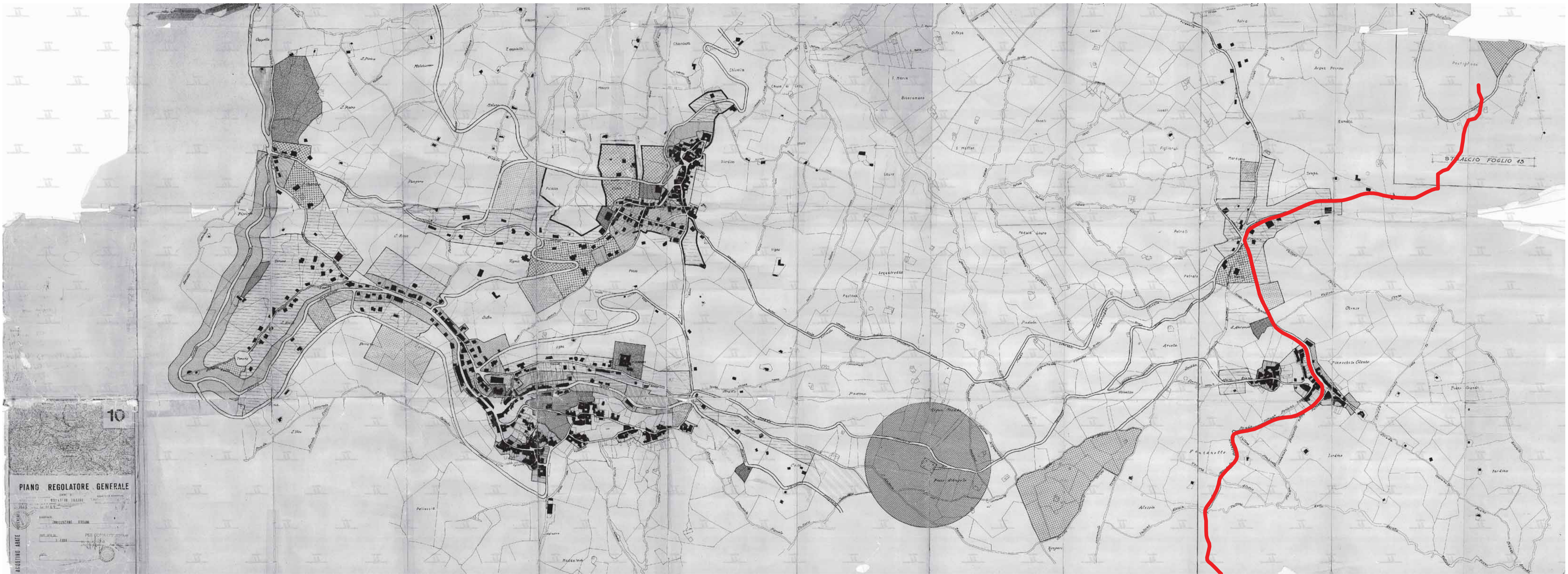

10

PIANO REGOLATORE GENERALE

MINISTERO ARBITE  
PROVINCIALE - ITALIAN  
PER L'AMMINISTRAZIONE  
CIVILE

S. ALICIO FOGLIO 15



















**COMUNE DI RUTINO**

**PIANO REGOLATORE GENERALE**

Approvato con delibera  
C.C. n. 45 del 28.6.85

Il Sindaco

Il tecnico

DESTINAZIONE DI ZONA E SIMBOLOGIA	DESCRIZIONE	ATTREZZATURE	INDICAZIONE	INDICAZIONE
<b>A</b>	ANTICO NUCLEO URBANO	URBANO	●	
<b>B</b>	CENTRO URBANO	URBANO	●	
<b>C</b>	ZONA DI ESPANSIONE	URBANO	●	
<b>C1</b>	EDIFICI ECONOMICI POPOLARI	URBANO	●	
<b>ZT</b>	ZONA TURISTICA	URBANO	+	
<b>E</b>	ZONA AGRICOLA	URBANO	+	
<b>ZS</b>	ZONA SPORTIVA	URBANO	+	
<b>VR</b>	AREE DI INTERESSE PAESAGGISTICO	URBANO	+	
<b>SS</b>	AREE DI INTERESSE SOCIETÀ	URBANO	+	
<b>VA</b>	AREE ATTREZZATE	URBANO	+	●●●●
<b>IP</b>	AREE PRODUTTIVE	URBANO	+	

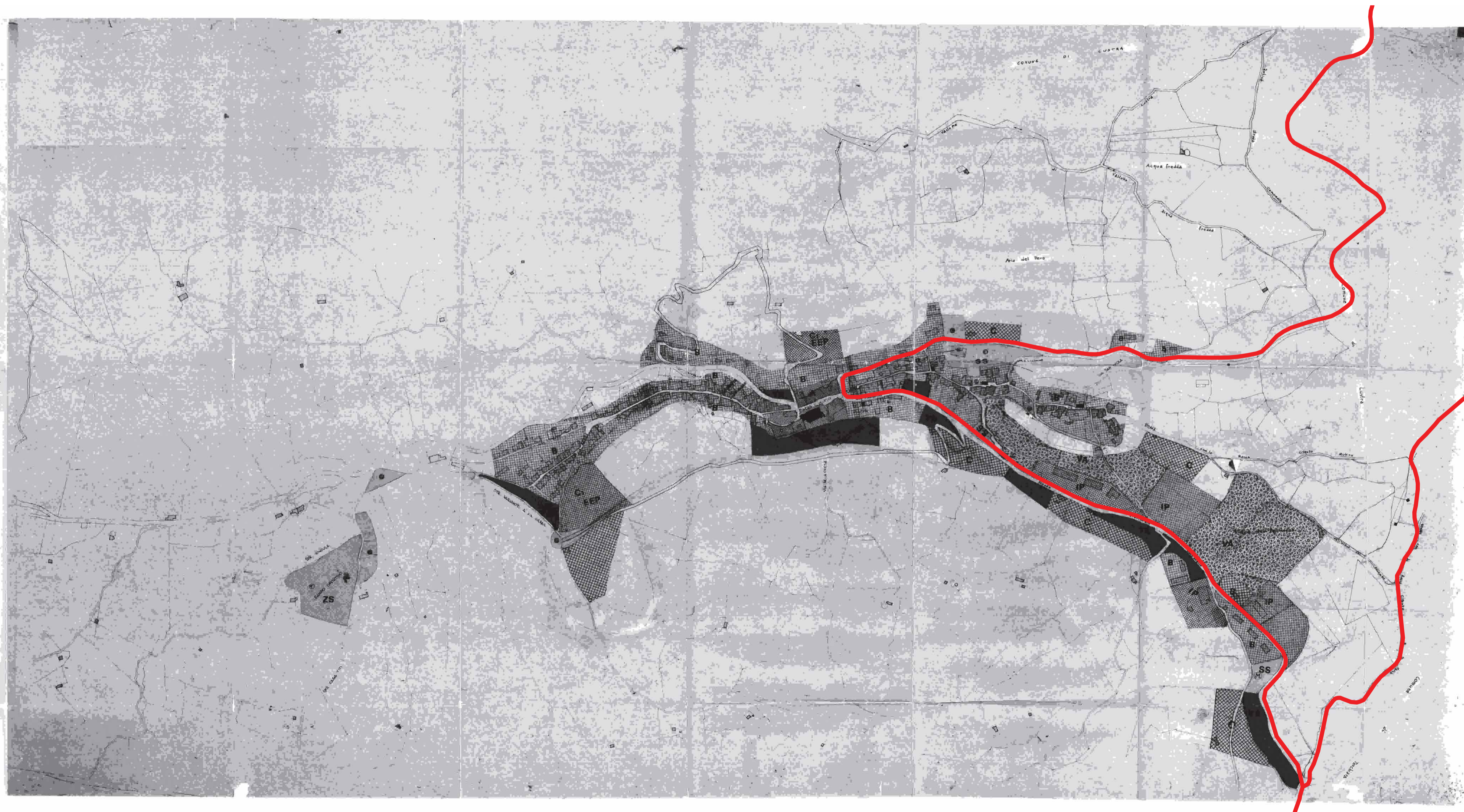



COMUNE DI TORCHIARA  
(PROVINCIA DI SALERNO)

# P.U.C.

PIANO URBANISTICO COMUNALE

Tavola:  
**PSC  
6**

PIANO STRUTTURALE COMUNALE

Anno: 2016  
Scala:  
1:5000

Elaborato:  
**AMBITI OMOGENEI**

PROGETTAZIONE URBANISTICA  
Architetto  
ANTONIO PARENTE

Elaborazione Grafica:  
Andrea Parente

Preliminare del G.C. n°  
Adozione P.U.C. del G.C. n°  
Approvaz. P.U.C. del C.C. n°

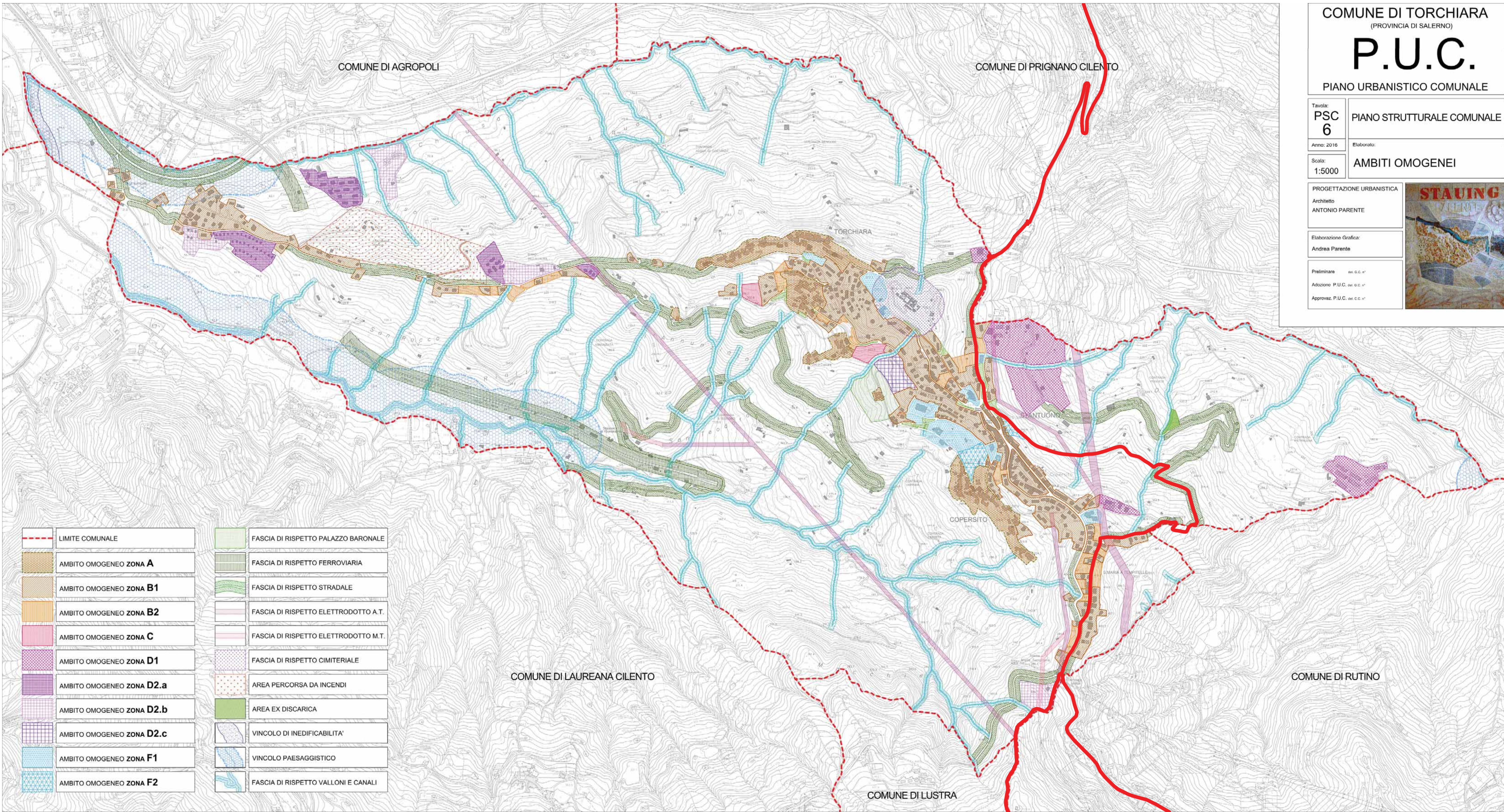

	LIMITE COMUNALE		FASCIA DI RISPETTO PALAZZO BARONALE
	AMBITO OMOGENEO ZONA A		FASCIA DI RISPETTO FERROVIARIA
	AMBITO OMOGENEO ZONA B1		FASCIA DI RISPETTO STRADALE
	AMBITO OMOGENEO ZONA B2		FASCIA DI RISPETTO ELETTRODOTTO A.T.
	AMBITO OMOGENEO ZONA C		FASCIA DI RISPETTO ELETTRODOTTO M.T.
	AMBITO OMOGENEO ZONA D1		FASCIA DI RISPETTO CIMITERIALE
	AMBITO OMOGENEO ZONA D2.a		AREA PERCORSO DA INCENDI
	AMBITO OMOGENEO ZONA D2.b		AREA EX DISCARICA
	AMBITO OMOGENEO ZONA D2.c		VINCOLO DI INEDIFICABILITA'
	AMBITO OMOGENEO ZONA F1		VINCOLO PAESAGGISTICO
	AMBITO OMOGENEO ZONA F2		FASCIA DI RISPETTO VALLONI E CANALI



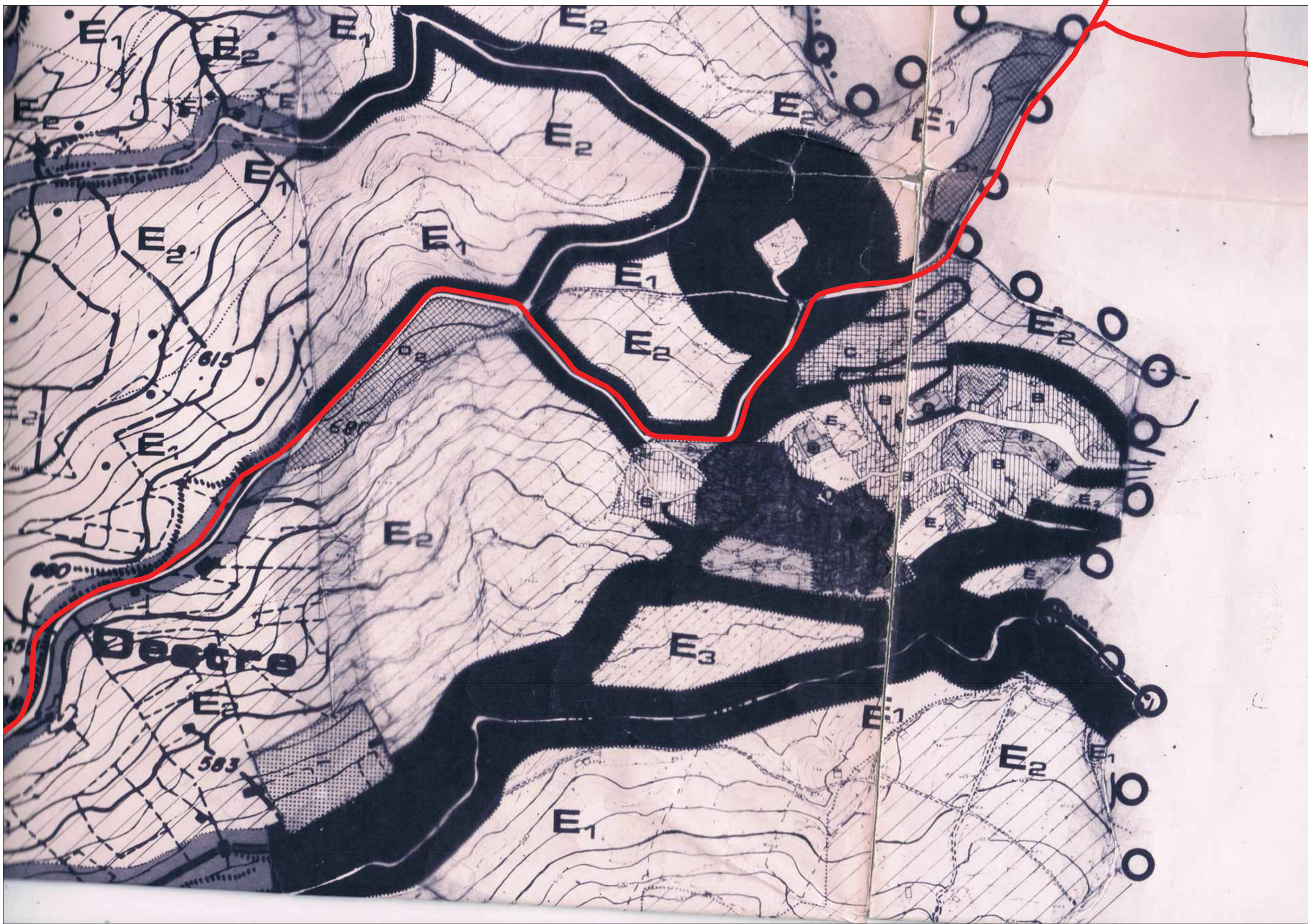

# Comune di Valle dell'Angelo SALERNO.

## P.R.G.

### PIANO REGOLATORE GENERALE

Norme di attuazione

# 10

Aggiornamento alle prescrizioni del C.T.R. Sezione Provinciale di Salerno, recepite dalla Comunità Montana del Caselle Salernitano, con delibera n°18 del 27/1/1987, e dal Comune di Valle dell'Angelo, con delibera Consiliare n° 1 dell'8/7/1987.

progettista  
incaricato: ing. Cosmo Mastrandrea

data:

gruppo di  
progettazione: arch. G. Carpentieri  
ing. C. Mastrandrea  
arch. C. Cuomo  
arch. S. Ler...

COMUNITA' MONTANA  
DEL CASELLE SALERNITANO

carpentieri  
mastrandrea

12 MAR 1988

3900



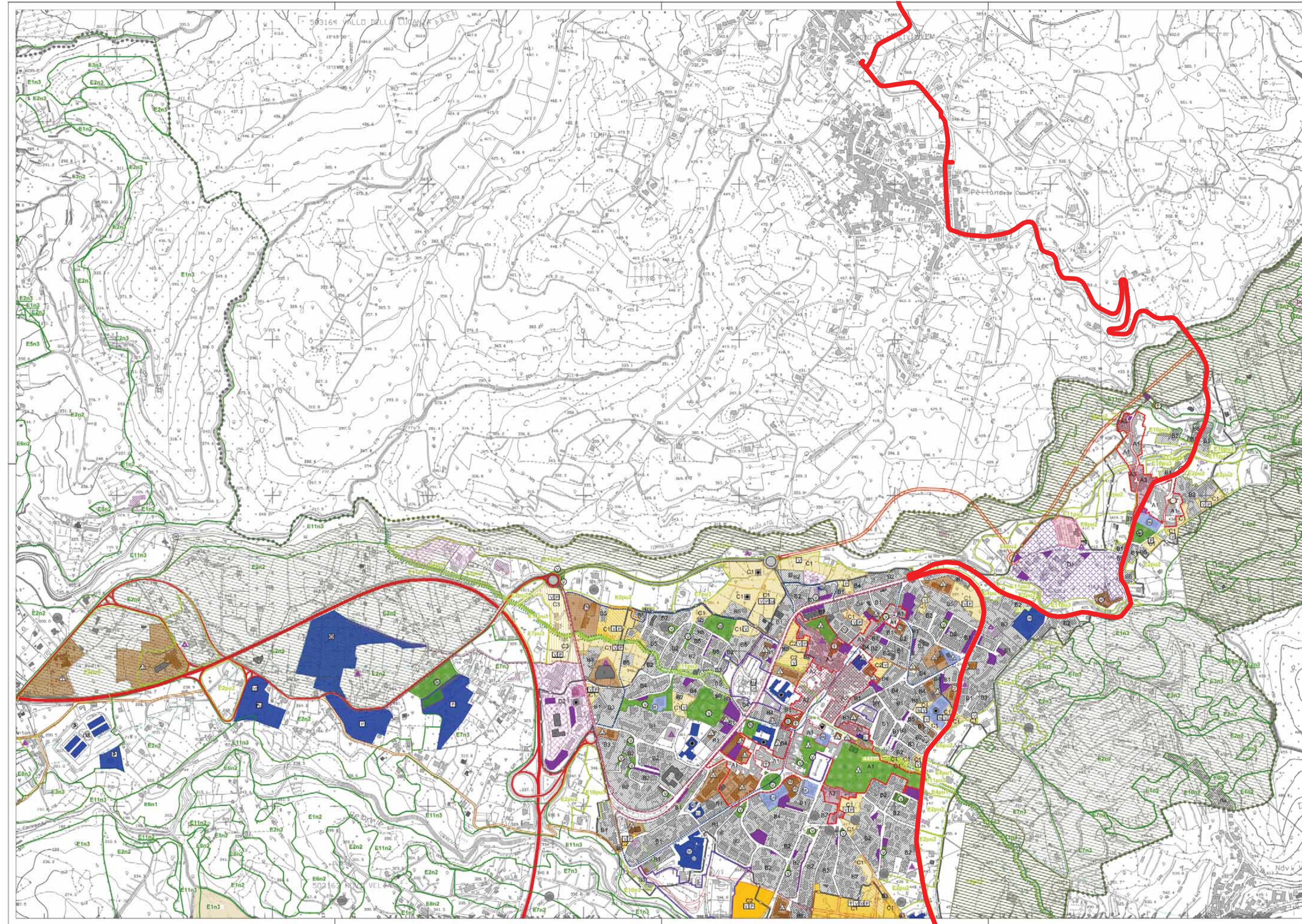

**Limiti territoriali e vincoli primari**

- ..... limite comunale
- centro abitato (D.L. n. 40 del 28.1.1984 art. 1, comma 1)
- Parco Nazionale del Cilento e di Vallo di Diano - zonizzazione parco - area C area SII ad Interesse Comunitario (SIC)

**Aggiornamenti cartografici**

- concessioni rilasciate dal 2004 al 2010
- concessioni rilasciate dal 2010 al 2013
- edifici realizzati dopo il 2005
- aree per edilizia pubblica (PEEP, IACP, ecc.)

**Sistema della mobilità**

esistenti e in attuazione      da potenziare/riqualificare      di progetto

- S.S. 18 Variante Tirrenia inferiore
- viabilità comunale da potenziare
- proposta di nuova viabilità comunale
- viabilità primaria
- viabilità comunale da ripartire
- rete ciclabile
- "nuova Variante" (progetto) autorizzata dal G.P. 10/2007
- percorsi ciclo-pedonali
- percorsi pedonali
- "nuova variante"
- monorotaia

**Sistema insediativo**

**A - storico**

- A1 tessuto di valore storico - documentale e qualità architettonica diffusa
- A2 tessuto di valore storico con edifici monumentali
- A3 tessuto di valore storico - documentale e scarsa valenza architettonica Interesse storico-artistico Soprintendenza ai B.B.A.A. (art. 1 - L. 109/89 e art. 10 comma 1 del D.Lgs. 42/2004)

**B - prevalentemente residenziali totalmente e/o parzialmente edificato**

- Bu tessuto urbano consolidato
- B1 con tipologia edilizia intensiva o semintensiva fronte strada, uso di piani terra
- B2 con tipologia edilizia intensiva o semintensiva ad uso residenziale prevalente
- B3 a carattere rurale
- B4 con tipologia edilizia ad alta densità, con uso prevalente dei piani terra e fronte strada
- B5 con tipologia edilizia isolata, bassa densità, uso residenziale esclusivo
- Be aggregati edilizi in area agricola
- Ba di tipo arteriale
- Bb di tipo compatto

**C - aree di trasformazione ad uso misto integrato con il sistema ambientale**

- C1 misti con 80% residenze + 20% terziario (15% commerciale - 5% di uffici)
- C2 misti con 60% residenze + 10% ricettivo + 30% terziario (20% commerciale - 10% di uffici)
- C3 misti con 40% residenze + 30% attività produttive + 30% terziario (10% commerciale - 20% di uffici)

**aree pubbliche o ad uso pubblico da riqualificare**

**standard urbanistici (art. 3 del d.m. 2 aprile 1968, n. 1446)**

esistenti      di progetto (inclusi nelle aree di trasformazione)

- pubbliche
- aree per attrezzature di interesse comune

**attrezzature sanitarie**

- AS assistenza socio-sanitaria
- CL clinica

**attrezzature religiose**

- RI istituti religiosi

**altre attrezzature (culturali, sociali, assistenziali, amministrative, per pubblici servizi ed altre)**

- ve sede comunale
- ci cimitero
- co consorzio irriguo
- cs caserma carabinieri
- ca caserma G. di F.
- de deposito acquedotto
- de biblioteca
- de caserma forestale
- de impianto fotovoltaico
- de mercato comunale
- de caserma forestale
- de ex discarica da bonificare
- de parco della musica
- de polizia
- de sito di stoccaggio rifiuti
- de altri servizi
- de isola ecologica
- de area per attrezzature di interesse comune

**aree per l'istruzione: asilo nido, scuole materne e scuole dell'obbligo**

- MI scuola materna
- En scuola elementare
- ME scuola materna-elementare
- En area per l'istruzione: asilo nido, scuole materne e scuole dell'obbligo

**aree per parcheggi**

- area per parcheggi
- area per spazi pubblici attrezzati a parco e per il gioco
- area per spazi pubblici attrezzati per lo sport e il tempo libero

**verde pubblico attrezzato**

- spazi e tempo libero

**Sistema della produzione**

**D - attività produttive esistenti**

- D1 - attività artigianali in corso di completamento (P.I.P.)
- D2 - aree artigianali e industriali
- D3 - edifici e aree per attività produttive individuali
- Strutture ricettive e paracostitutive
- Strutture commerciali

**Sistema ambientale**

**E - agricoltura e paesaggio (grado di naturalità / periurbano)**

- En E - tipologie (1-12)
  - n - grado di naturalità
    - 1- bassa
    - 2- media
    - 3- alta
- E1 aree boscate
- E2 oliveti
- E3 cespuglieti e aree a vegetazione boschiva ed arbustiva in evoluzione
- E4 aree a verde situate in contesto urbano e fortemente antropizzato
- E5 aree pascolive
- E6 aree seminative
- Epu E - tipologie (1-12)
  - 1- ordinario
  - 2- produttivo
  - 3- interesse naturalistico
- E7 sistemi culturali e paesaggistici complessivi
- E8 vigneti
- E9 frutteti
- E10 aree prevalentemente occupate da colture con presenza di spazi naturali
- E11 vegetazione ripariale a diverso grado di evoluzione
- E12 Salvaguardia e tutela del sistema paesaggistico ambientale esistente

**Sistema delle attrezzature territoriali**

**F - aree ed attrezzature d'interesse generale**

- "Centro studi e ricerche" - P.N.C.V.D. area di proprietà Parco Nazionale del Cilento e Vallo di Diano "Centro Studi e Ricerche"
- residenti
- di progetto
- scuola secondaria I/II grado
- tribunale
- ente parco e INPS
- assistenza socio - sanitaria
- ospedale
- agenzia delle entrate
- Cisp
- impianto di compostaggio
- terza
- centrale elettrica
- carcere
- Vigili del fuoco
- protezione civile
- stadio
- comunità montana
- altri servizi
- ex vigili del fuoco
- fiera
- di progetto (inclusi nelle aree di trasformazione)
- scuola secondaria I/II grado
- stazionamento autobus

**QUADRO DI UNIONE**

a1      b      c

a      d      e

**Comune di Vallo della Lucania (Salerno)**

**PUC - Piano Urbanistico Comunale**

Sindaco dott. Antonio Aloia  
Assessore arch. Antonietta Coraggio

PICCA CAMARÀ ASSOCIATI  
via Roma 170 - tel. 081 575223 - fax 081 575852 - e-mail pcc@camara.it - www.pcc.it

ing. Renato Rossi  
RUP

PICCA CAMARÀ ASSOCIATI  
80123 Napoli - P.le Italia 176 - tel. +39 081 575223 - fax +39 081 575852 - e-mail pcc@camara.it - www.pcc.it

luglio 2013  
1/50000  
OG00818  
PUC 1.3  
PCC 1.3b

certificato ISO 9001:2000  
di reg. 12/NET - P. 20190

PIANO OPERATIVO - GENERALE

approvato in data 05 ottobre 2013

autorità di progetto PCC&P&T - Vallo della Lucania - Salerno - Campania - Italia

pagina 20/24 - n. 533 - art. 25/5 - agg. C/5