

**PARCO NAZIONALE DEL CILENTO
VALLO DI DIANO E ALBURNI**

VALUTAZIONE DI IMPATTO AMBIENTALE INTEGRATA
CON LA VALUTAZIONE DI INCIDENZA

REALIZZAZIONE E GESTIONE DEL SERVIZIO DI
DISTRIBUZIONE DEL GAS NATURALE NEI COMUNI DI:
AQUARA - BELLOSUARDO - CAMPORA - CERASO -
CUCCARO VETERE - LAUREANA CILENTO - LAURINO -
LUSTRA - MAGLIANO VETERE - MOIO DELLA CIVITELLA -
MONTEFORTE CILENTO - OMIGNANO - ORRIA - PIAGGINE -
PRIGNANO CILENTO - RUTINO - SACCO - SALENTO -
SANT'ANGELO A FASANELLA - STIO

Concessionaria:	n° commessa	Anno	n° elaborato												
Amalfitana GAS S.r.l. Via Fanelli 206/A - 70125 Bari tel. 0805010277 - fax 0805019728 AMALFITANA GAS S.r.l.		2017	VIA_02_10_08												
Nome Progetto / Commessa:	Realizzazione e gestione del servizio di distribuzione del gas naturale in alcuni Comuni in provincia di Salerno	Data:	Località:												
Fase Progettuale: Definitivo	Formato Litri:	codice elaborato:	Cilentò												
Progettista: Dott. Ing. Alberto DE FLAMMINIS Ordine degli Ingegneri della Provincia di Salerno sez. A n° 2064	Titolo dell'elaborato:	codice file:													
Scale: 1:50.000	Planimetria dei punti di campionamento														
<table border="1"> <tr> <td>Elaborato da</td> <td>Verificato da</td> <td>Completato</td> <td>Approvato da</td> </tr> <tr> <td>nome</td> <td>nome</td> <td>nome</td> <td>nome</td> </tr> <tr> <td>firma</td> <td>firma</td> <td>firma</td> <td>firma</td> </tr> </table>				Elaborato da	Verificato da	Completato	Approvato da	nome	nome	nome	nome	firma	firma	firma	firma
Elaborato da	Verificato da	Completato	Approvato da												
nome	nome	nome	nome												
firma	firma	firma	firma												

LEGENDA

- RETE GAS in Alta Pressione
- punti di campionamento
- Cabina di 1° salto
- Allaccio a rete in AP esistente
- Limiti Comunali

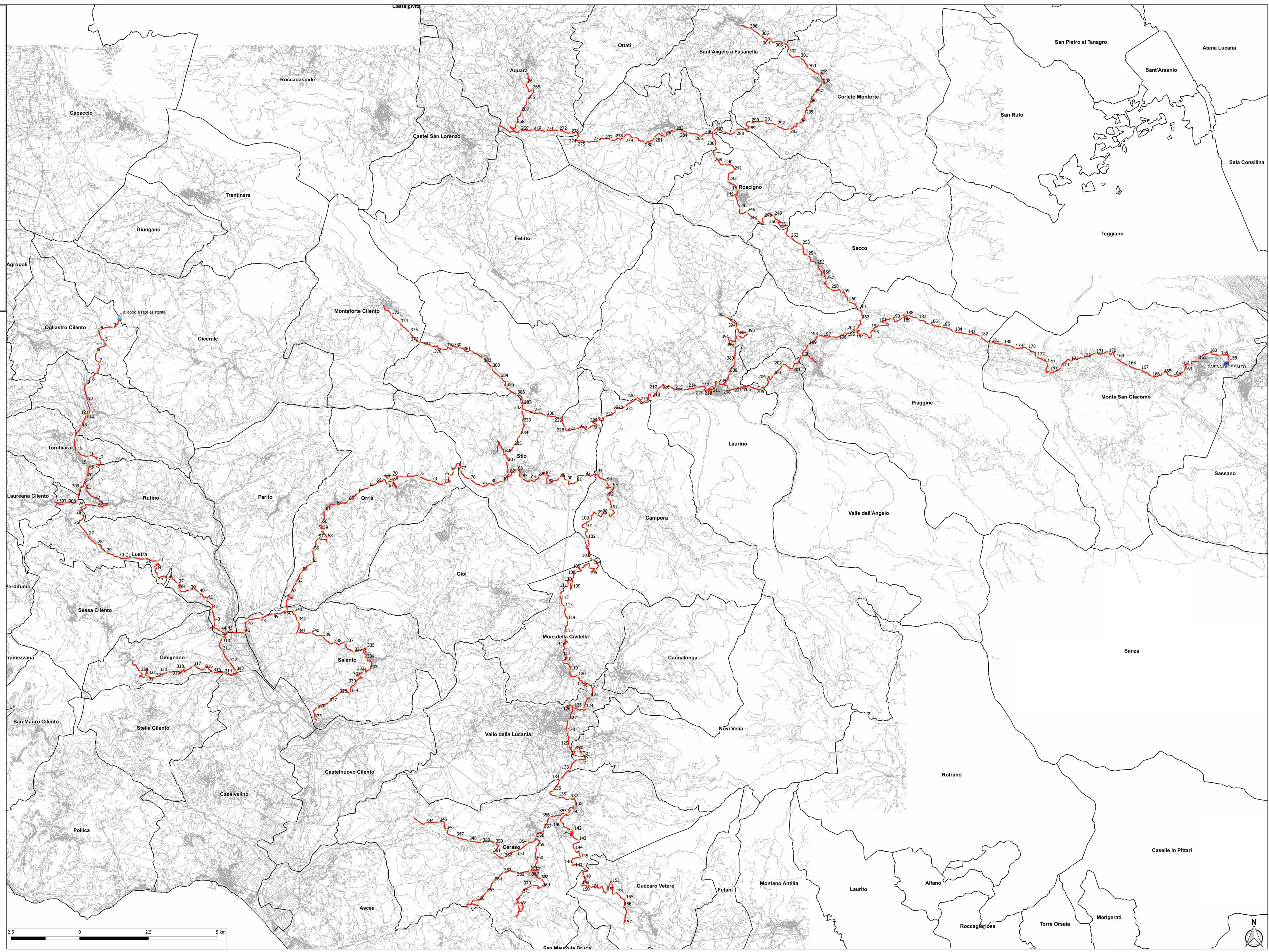

LEGENDA

- RETE GAS in Alta Pressione
- punti di campionamento eseguiti
- Cabina di 1° salto
- ▲ Allaccio a rete in AP esistente
- Limiti Comunali

