

**PARCO NAZIONALE DEL CILENTO
VALLO DI DIANO E ALBURNI**

VALUTAZIONE DI IMPATTO AMBIENTALE INTEGRATA
CON LA VALUTAZIONE DI INCIDENZA

**REALIZZAZIONE E GESTIONE DEL SERVIZIO DI
DISTRIBUZIONE DEL GAS NATURALE NEI COMUNI DI:
AQUARA - BELLOSGUARDO - CAMPORA - CERASO -
CUCCARO VETERE - LAUREANA CILENTO - LAURINO -
LUSTRA - MAGLIANO VETERE - MOIO DELLA CIVITELLA -
MONTEFORTE CILENTO - OMIGNANO - ORRIA - PIAGGINE -
PRIGNANO CILENTO - RUTINO - SACCO - SALENTO -
SANT'ANGELO A FASANELLA - STIO**

Concessionaria:	n° commessa	Anno	n° elaborato
Amalfitana GAS S.r.l. Via Fanelli 206/4 - 70125 Bari Tel.: 0803070277 - fax: 0805019728 AMALFITANA GAS S.r.l.		2017	VIA_02_10_13
Nome Progetto / Commessa:	Località:	Data:	Località:
Realizzazione e gestione del servizio di distribuzione del gas naturale in alcuni Comuni in provincia di Salerno	Cilentano		Cilentano
Fase Progettuale:	Formato UNI:	Scale:	
Definitivo			
Progettista:	TITOLO dell'elaborato:		
DE FLAMMINIIS Corteo del Ingegnere della Provincia di Salerno Salerno Sic. A n° 5404	Corografia dei bacini idrografici scala 1:50.000		
Redattore elaborato:	Firma:		
GIUSEPPE TROISI Corteo del Ingegnere della Provincia di Salerno Salerno Sic. A n° 1069	<i>Giuseppe Troisi</i>		
data	data	data	data

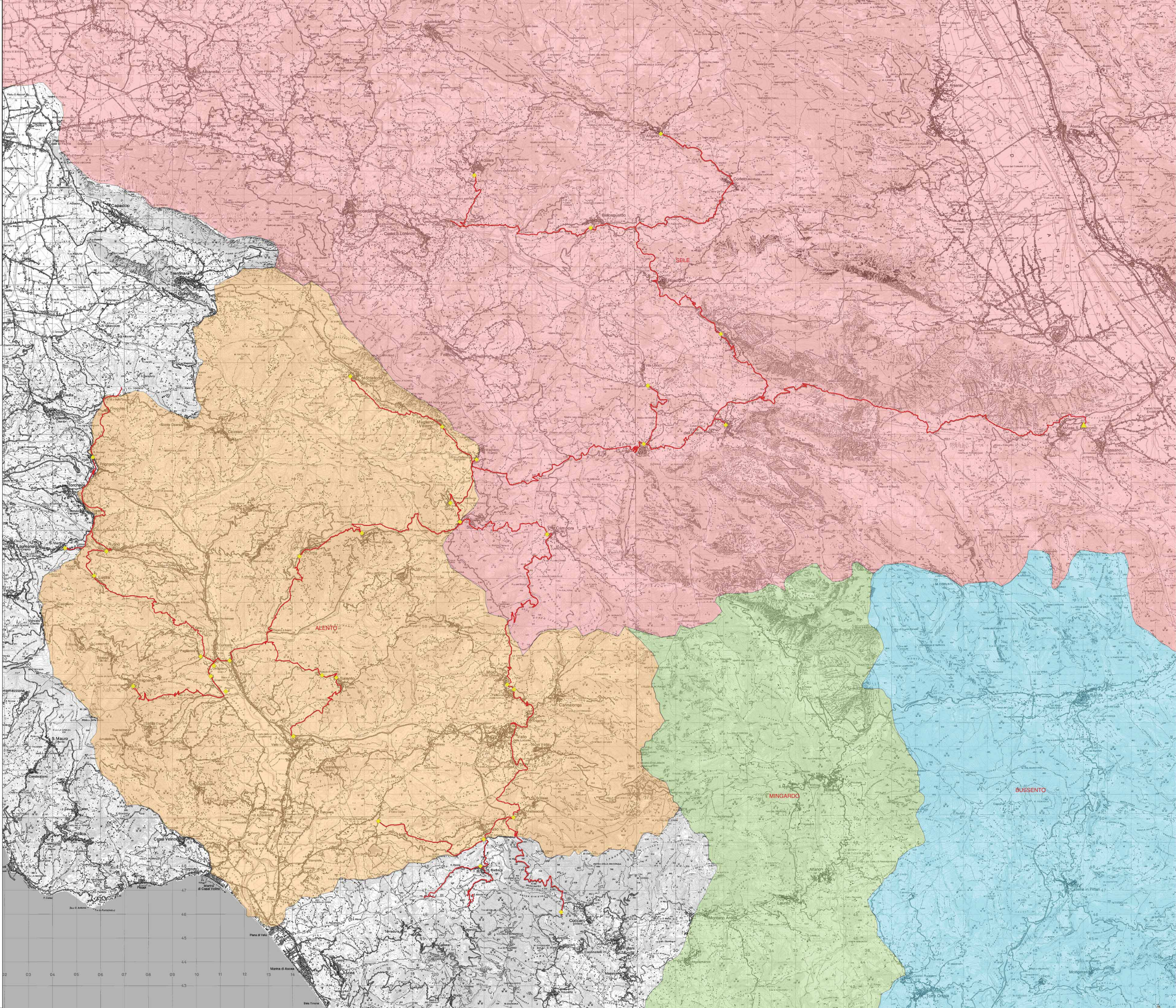

- ▲ Cabina Re.Mi.
- Gruppi di Riduzione Finale
- tracciato di progetto
- Salento
- Bussento
- Mingardo
- Sele