PARCO NAZIONALE DEL CILENTO VALLO DI DIANO E ALBURNI

VALUTAZIONE DI IMPATTO AMBIENTALE INTEGRATA
CON LA VALUTAZIONE DI INCIDENZA

REALIZZAZIONE E GESTIONE DEL SERVIZIO DI DISTRIBUZIONE DEL GAS NATURALE NEI COMUNI DI: AQUARA - BELLOSGUARDO - CAMPORA - CERASO - CUCCARO VETERE - LAUREANA CILENTO - LAURINO - LUSTRA - MAGLIANO VETERE - MOIO DELLA CIVITELLA - MONTEFORTE CILENTO - OMIGNANO - ORRIA - PIAGGINE - PRIGNANO CILENTO - RUTINO - SACCO - SALENTO - SANT'ANGELO A FASANELLA - STIO

Concessionaria:
AMALFITANA GAS S.R.L. Via Fanelli 206/4 70125 - BARI Partita Iva 08492[illegible]
Amalfitana GAS S.r.l.
Via Fanelli 206/4 - 70125 Bari
tel.: 080/5010277 - fax: 080/5019728

n° commessa	Anno	n° elaborato
	2017	VIA_03_01_02
Data:		
Località:		Cilento
codice elaborato:		
codice file:		

Nome Progetto / Commessa: Realizzazione e gestione del servizio di distribuzione del gas naturale in alcuni Comuni in provincia di Salerno

Fase Progettuale: **Definitivo**

Formato UNI:
Scala: 1:50.000

Progettista:
Dott. Ing. **Alberto DE FLAMMINEIS**
Ordine degli Ingegneri della Provincia di Salerno Sez. A n° 5404

Redattore elaborato:
Dott. **Gabriele DE FILIPPO**
Ordine Nazionale dei Biologi n. 29059

Titolo dell'elaborato:

Quadro di riferimento programmatico
Piano Territoriale di
Coordinamento Provinciale
Le infrastrutture, i trasporti e la logistica

n°	data
1	Aprile 2018

Eseguito da:			Verificato da:			Controllo Aziendale da:		
data	nome	firma	data	nome	firma	data	nome	firma

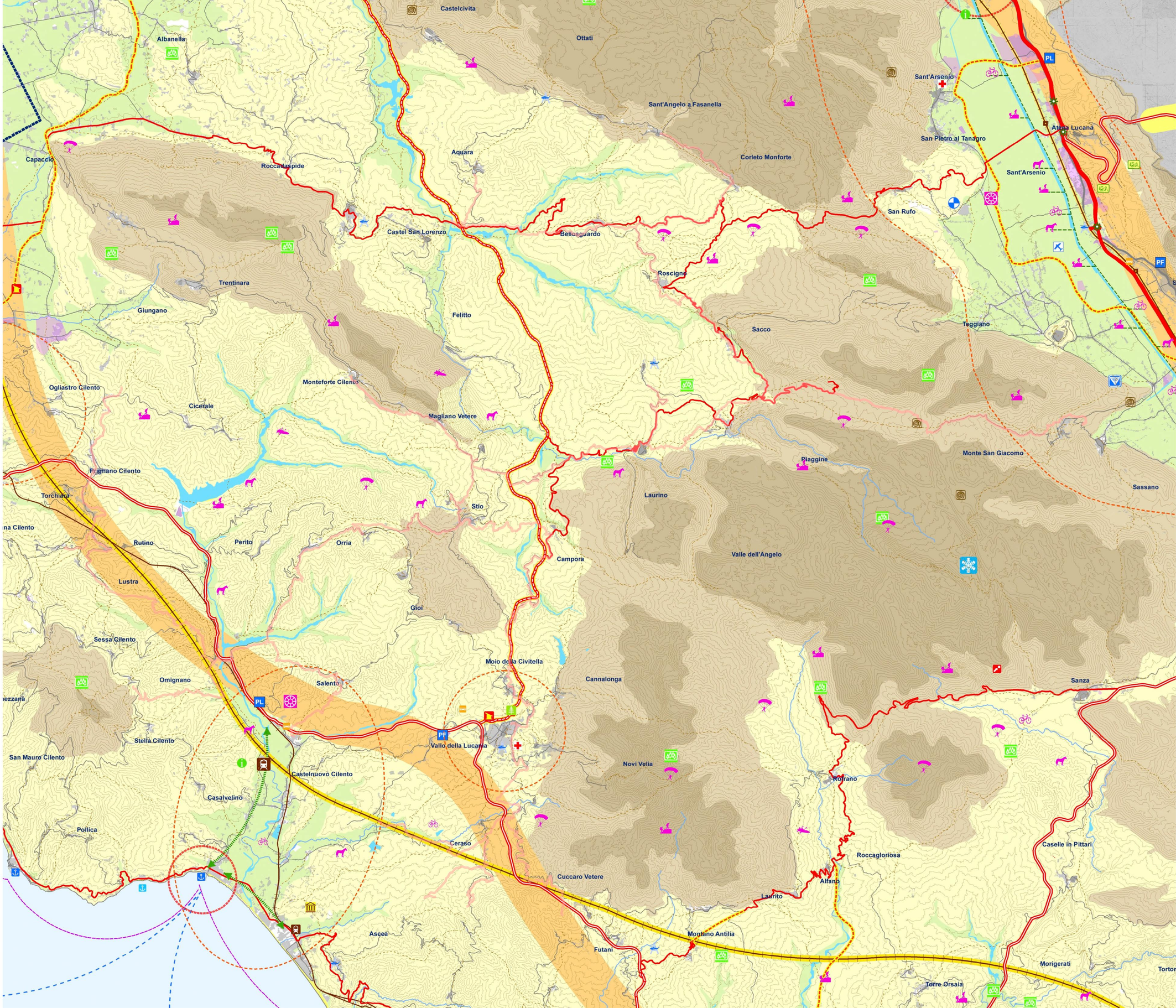

Tracciato di progetto

IL SISTEMA DELLA MOBILITA' SU FERRO
- Linee ferroviarie nazionali — RETE FONDAMENTALE
- Linee ferroviarie nazionali di progetto
- Linee ferroviarie regionali e interregionali — RETE COMPLEMENTARE
- Linee ferroviarie regionali e interregionali: progetto/ristrutturazione
- Linee metropolitane
- Linee metropolitane: progetto/adeguamento
- Stazione AVC/AC
- Stazione principale
- Stazione secondaria
- Stazione principale di progetto / adeguamento
- Stazione secondaria di progetto / adeguamento
- Stazione metropolitana progetto/adeguamento
- Stazioni di interscambio
- Salerno ottomotrici

IL SISTEMA DELLA MOBILITA' SU GOMMA
- Rete stradale nazionale — PRIMARIA E PRINCIPALE
- Rete stradale regionale e provinciale: adeguamento — RETE SECONDARIA
- Rete stradale regionale e provinciale: progetto
- Rete stradale locale: adeguamento — RETE LOCALE
- Rete stradale locale: progetto
- Servizio autostradale esistente
- Servizio autostradale di progetto

LE VIE DEL MARE
- Porto turistico a scala internazionale
- Porto turistico regionale
- Porto turistico
- Porto turistico di progetto
- Approdi
- Mitigazione del fenomeno dell'erosione costiera
- Rotte nazionali
- Rotte regionali
- Rotte locali

SISTEMA DEL TRASPORTO MERCI E DELLA LOGISTICA
- Sportelli di dehoganalizzazione del porto commerciale e suoi di Salerno
- Terminale di trasporto di ritiro nazionale
- Interporto
- Piattaforma logistica
- Nodo intermodale
- Aree produttive

SISTEMA DEL TRASPORTO AEREO
- Aeroporto di Salerno - Pontecagnano
- Avosuperficie
- Elisuperficie

FUNZIONI DI RILIEVO TERRITORIALE
- Nuova sede uffici provinciali
- Terminalizzazione
- Polo universitario e della ricerca
- Polo scolastico
- Azienda ospedaliera
- Ospedale
- Centri di accoglienza ed informazione per turisti
- Grandi attrattori (Studio Arechi, Palasalia, Centro sportivo Mendicinale)
- Ambiti di possibile localizzazione di attrezzature per lo sport di livello sovraitaliale
- Parco Ludico-Culturale di Paestum
- Polo fieristico
- Polo ecologico
- Area archeologica
- Certosa di Padula
- Complesso termale-turistico-alberghiero
- Cave dismesse da recuperare
- Attrezzature per lo sport di alturia
- Percorsi escursionistici
- Sentieri
- Percorsi ippovie e percorsi naturalistici
- Attrezzature per gli sport fluviali
- Piste e percorsi ciclabili
- Itinerario geologico e percorsi escursionistici attraverso "le grotte del Vallo"
- Le aree naturali protette
- Complessivo Monte Cervati: infrastrutture per lo sport invernale

IL SISTEMA DELLE RELAZIONI
- Il polo universitario
- Il polo universitario e della ricerca
- Sistemi integrati locali
- Direttrici nazionali
- Direttrici regionali
- Direttrici provinciali e interprovinciali
- Direttrici locali di integrazione modale
- Campi Territoriali Complessi