

**PARCO NAZIONALE DEL CILENTO  
VALLO DI DIANO E ALBURNI**

VALUTAZIONE DI IMPATTO AMBIENTALE INTEGRATA  
CON LA VALUTAZIONE DI INCIDENZA

REALIZZAZIONE E GESTIONE DEL SERVIZIO DI  
DISTRIBUZIONE DEL GAS NATURALE NEI COMUNI DI:  
AQUARA - BELLOSGUARDO - CAMPORA - CERASO -  
CUCCARO VETERE - LAUREANA CILENTO - LAURINO -  
LUSTRA - MAGLIANO VETERE - MOIO DELLA CIVITELLA -  
MONTEFORTE CILENTO - OMIGNANO - ORRIA - PIAGGINE -  
PRIGNANO CILENTO - RUTINO - SACCO - SALENTO -  
SANT'ANGELO A FASANELLA - STIO

Concessionaria:	AMALFITANA GAS S.p.A. Via Fanelli 206/4 - 70125 Bari tel. 080/5010277 - fax. 080/5019728	n° commessa:	Anno:	n° elaborato:
			2017	VIA_03_01_11
		Data:	Località:	Cilentò
		codice elaborato:		

Nome Progetto / Commessa: Realizzazione e gestione del servizio di distribuzione del gas naturale in alcuni Comuni in provincia di Salerno

Fase Progettuale: **Definitivo** Formato UNI: Scala: 1:50.000

Progettista: **Dot. Ing. Alberto DE FLAMMINEIS**  
Ordine degli Ingegneri della Provincia di Salerno Sez. A n° 4044

Redattore elaborato: **Dot. Gabriele DE FILIPPO**  
Ordine Nazionale dei Biologi n. 2054

Titolo dell'elaborato: Quadro di riferimento programmatico Piano Territoriale Paesistico Cilento Costiero Cilento Interno

data	Esigibilità da	forma	data	Verificato da	forma	data	Completato/Approvato da	forma

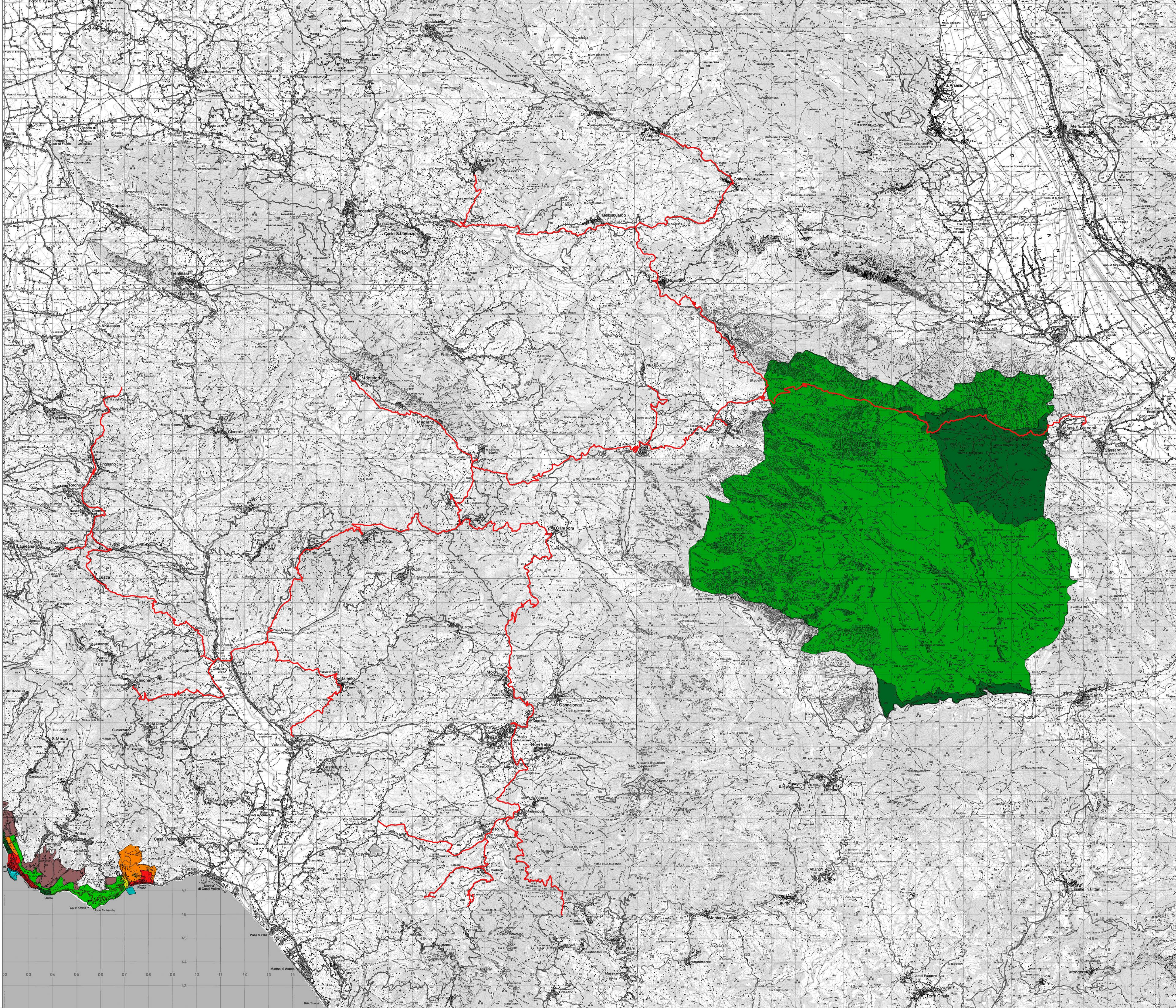

- Tracciato di progetto
- PTP Cilento interno
- Zona di PROTEZIONE INTEGRALE
- Zona di PROTEZIONE INTEGRALE CON RESTAURO PAESISTICO - AMBIENTALE
- PTP Cilento costiero
- Conservazione integrale
- Conservazione e riqualificazione ambientale
- Conservazione integrata del paesaggio collinare
- Recupero urbanistico
- Riqualificazione degli insediamenti rurali infrastrutturali
- Valorizzazione turistico-sportiva
- Recupero aree portuali