

**PARCO NAZIONALE DEL CILENTO
VALLO DI DIANO E ALBURNI**

VALUTAZIONE DI IMPATTO AMBIENTALE INTEGRATA
CON LA VALUTAZIONE DI INCIDENZA

REALIZZAZIONE E GESTIONE DEL SERVIZIO DI
DISTRIBUZIONE DEL GAS NATURALE NEI COMUNI DI:
AQUARA - BELLOSGUARDO - CAMPORA - CERASO -
CUCCARO VETERE - LAUREANA CILENTO - LAURINO -
LUSTRA - MAGLIANO VETERE - MOIO DELLA CIVITELLA -
MONTEFORTE CILENTO - OMIGNANO - ORRIA - PIAGGINE -
PRIGNANO CILENTO - RUTINO - SACCO - SALENTO -
SANT'ANGELO A FASANELLA - STIO

Concessionaria: Amalfitana GAS S.r.l. Via Fanelli 206/4 - 70125 Bari tel. 080/5010277 - fax. 080/5019728	n° commessa: 2017	Anno: 2017	n° elaborato: VIA_03_01_14
Nome Progetto / Commessa: Realizzazione e gestione del servizio di distribuzione del gas naturale in alcuni Comuni in provincia di Salerno	Formato UNI: 1:25.000 + 1:2.000	Titolo dell'elaborato: Quadro di riferimento programmatico Zonizzazione acustica Corleto Monforte	
Fase Progettuale: Definitiva	Progettista: Dott. Ing. Alberto DE FLAMMINEIS Ordine degli Ingegneri della Provincia di Salerno Sez. A n° 5454		
Redattore elaborato: Dott. Gabriele DE FILIPPO Ordine Nazionale dei Biologi n. 20905	Redattore elaborato: Dott. Gabriele DE FILIPPO Ordine Nazionale dei Biologi n. 20905		

- ▲ Cabina Re.Mi.
- Gruppi di Riduzione Finale
- Tracciato di progetto

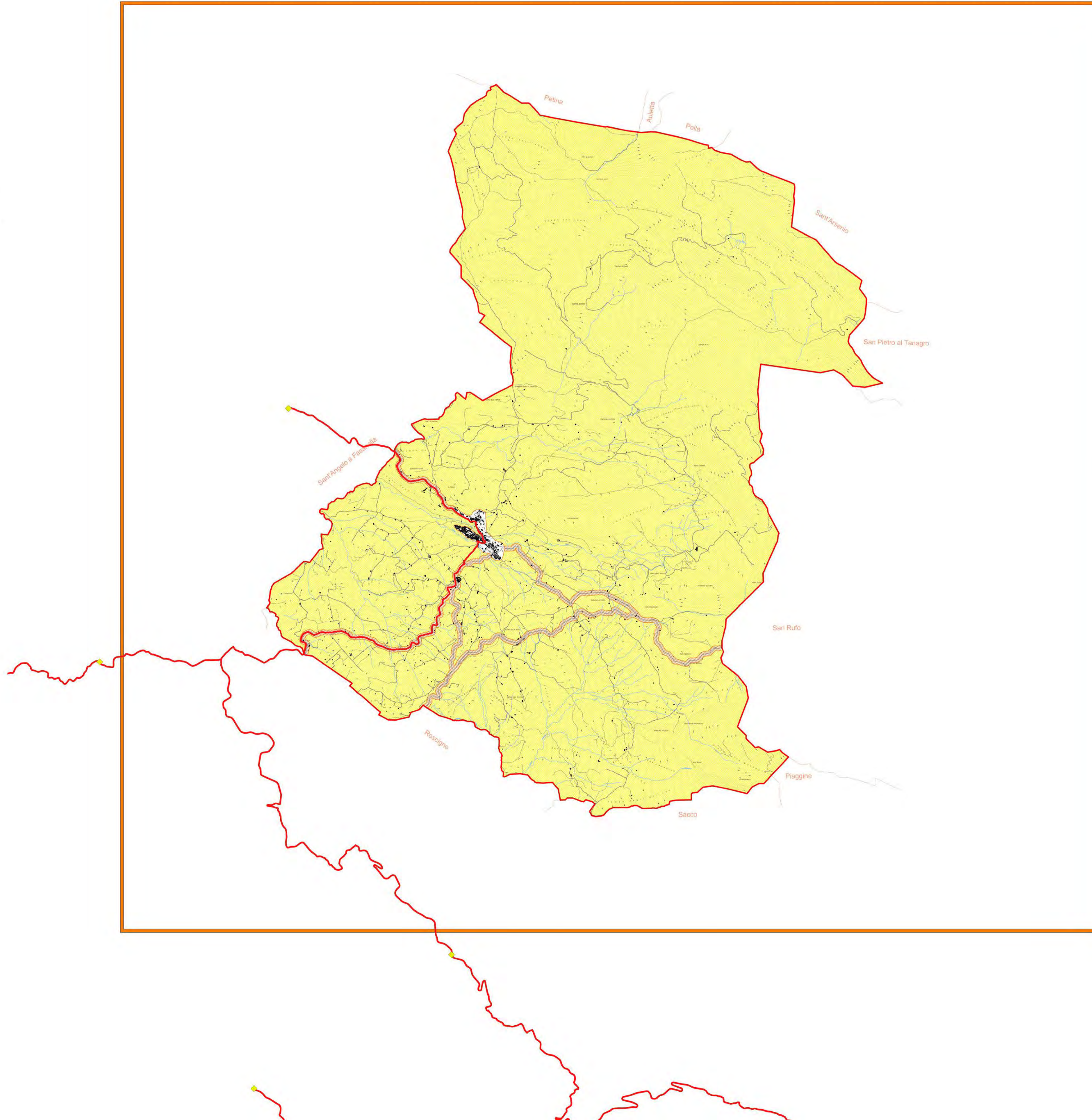

LEGENDA ZONIZZAZIONE ACUSTICA:

- ZONA I - PROTETTA
- ZONA II
- ZONA II - PREVALENTEMENTE RESIDENZIALE INTERNA AL TESSUTO URBANO
- ZONA III

LEGENDA CARTOGRAFIA DI BASE:

- Edifici
- Confine comunale
- Paesi confinanti
- Rete idrografica principale e secondaria
- Curve di livello (ogni 25 mt)

COMUNE DI CORLETO MONFORTE
(Provincia di Salerno)

P U C
PIANO URBANISTICO COMUNALE

Sindaco
Antonio Sicilia

N.78 Tavola 5.1	La strumentazione urbanistica vigente:
	Zonizzazione acustica di tutto il territorio comunale Decreto Presidente del Consiglio dei Ministri 1 marzo 1991 Direttiva Regionale n. 6131 del 20 ottobre 1995
Scala: 1:25.000	

Studi geologici:
dott. geol. VERLOTTA Carmine

PROGETTISTA:
ing. PALESE Nicola

Studi agronomici:
dott. agr. NICOLELLA Emidio

Copia tavole elaborati da tecnici incaricati:
arch. Stefania CAIAZZO
arch. Antonio FERRARA
arch. Gianfranco PETROCELLI
arch. Pasquale PANDOLFI

- ▲ Cabina Re.Mi.
- ◆ Gruppi di Riduzione Finale
- Tracciato di progetto

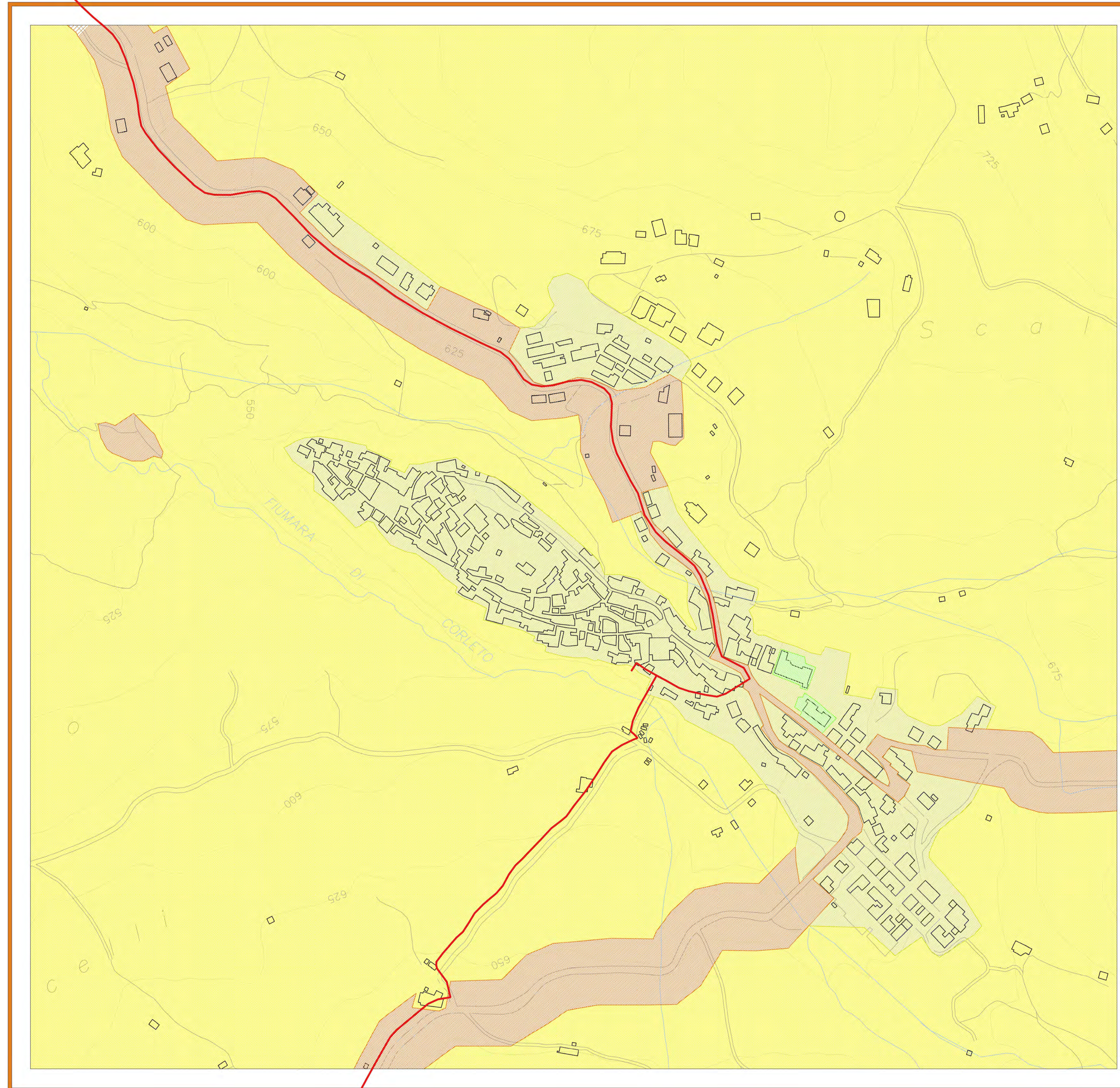

LEGENDA ZONIZZAZIONE ACUSTICA:

- ZONA I - PROTETTA
- ZONA II
- ZONA II - PREVALENTEMENTE RESIDENZIALE INTERNA AL TESSUTO URBANO
- ZONA III



COMUNE DI CORLETO MONFORTE
(Provincia di Salerno)

P U C
PIANO URBANISTICO COMUNALE

Sindaco
Antonio Sicilia

<p>N.79 Tavola 5.2</p>	<p>La strumentazione urbanistica vigente:</p> <p>Zonizzazione acustica di tutto il territorio comunale</p> <p><small>Decreto Presidente del Consiglio dei Ministri 1 marzo 1991 Direttiva Regionale n. 6131 del 20 ottobre 1995</small></p>
<p>Scala: 1:2.000</p>	

Studi geologici:
dott. geol. VERLOTTA Carmine

Studi agronomici:
dott. agr. NICOLELLA Emidio

PROGETTISTA:
Ing. PALESE Nicola

Copia tavole elaborati da tecnici incaricati:
 arch. Stefania CAIAZZO
 arch. Antonio FERRARA
 arch. Gianfranco PETROCELLI
 arch. Pasquale PANDOLFI