

# PARCO NAZIONALE DEL CILENTO VALLO DI DIANO E ALBURNI

VALUTAZIONE DI IMPATTO AMBIENTALE INTEGRATA  
CON LA VALUTAZIONE DI INCIDENZA

REALIZZAZIONE E GESTIONE DEL SERVIZIO DI  
DISTRIBUZIONE DEL GAS NATURALE NEI COMUNI DI:  
AQUARA - BELLOSGUARDO - CAMPORA - CERASO -  
CUCCARO VETERE - LAUREANA CILENTO - LAURINO -  
LUSTRA - MAGLIANO VETERE - MOIO DELLA CIVITELLA -  
MONTEFORTE CILENTO - OMIGNANO - ORRIA - PIAGGINE -  
PRIGNANO CILENTO - RUTINO - SACCO - SALENTO -  
SANT'ANGELO A FASANELLA - STIO

Concessionaria:	ANALFITANA GAS S.p.A. Via Fanelli 206/4 - 70125 Bari tel. 080/5010277 - fax. 080/5019728	n° commessa:	Anno:	n° elaborato:
			2017	VIA_03_03_03
		Data:	Località:	Cilento
		codice elaborato:		

Nome Progetto / Commessa: Realizzazione e gestione del servizio di distribuzione del gas naturale in alcuni Comuni in provincia di Salerno

Fase Progettuale: **Definitivo** Formato UNI: Scale: 1:50.000 + 1:25.000

Progettista: **Dot. Ing. Alberto DE FLAMMINEIS**  
Ordine degli Ingegneri della Provincia di Salerno Sez. A n° 1004

Redattore elaborato: **Dot. Gabriele DE FILIPPO**  
Ordine Nazionale dei Biologi n. 2004

TITOLO DELL'ELABORATO:  
**Quadro di Riferimento Ambientale  
Carta delle emissioni in atmosfera**

data	esperto in	firma	data	verificato da	firma	data	completato	avvertito da	firma
------	------------	-------	------	---------------	-------	------	------------	--------------	-------

- ▲ Cabina Re.Mi.
  - Gruppi di Riduzione Finale
  - tratto alternativo 7a
  - tratto alternativo 7b
  - tracciato di progetto diviso
  - 2
  - 3
  - 4
  - 5
  - 6
  - 7
  - 7b
- fonti di emissioni in atmosfera
- aree abitate
  - aree coltivate
  - aree naturali attraversate da strade
  - aree naturali

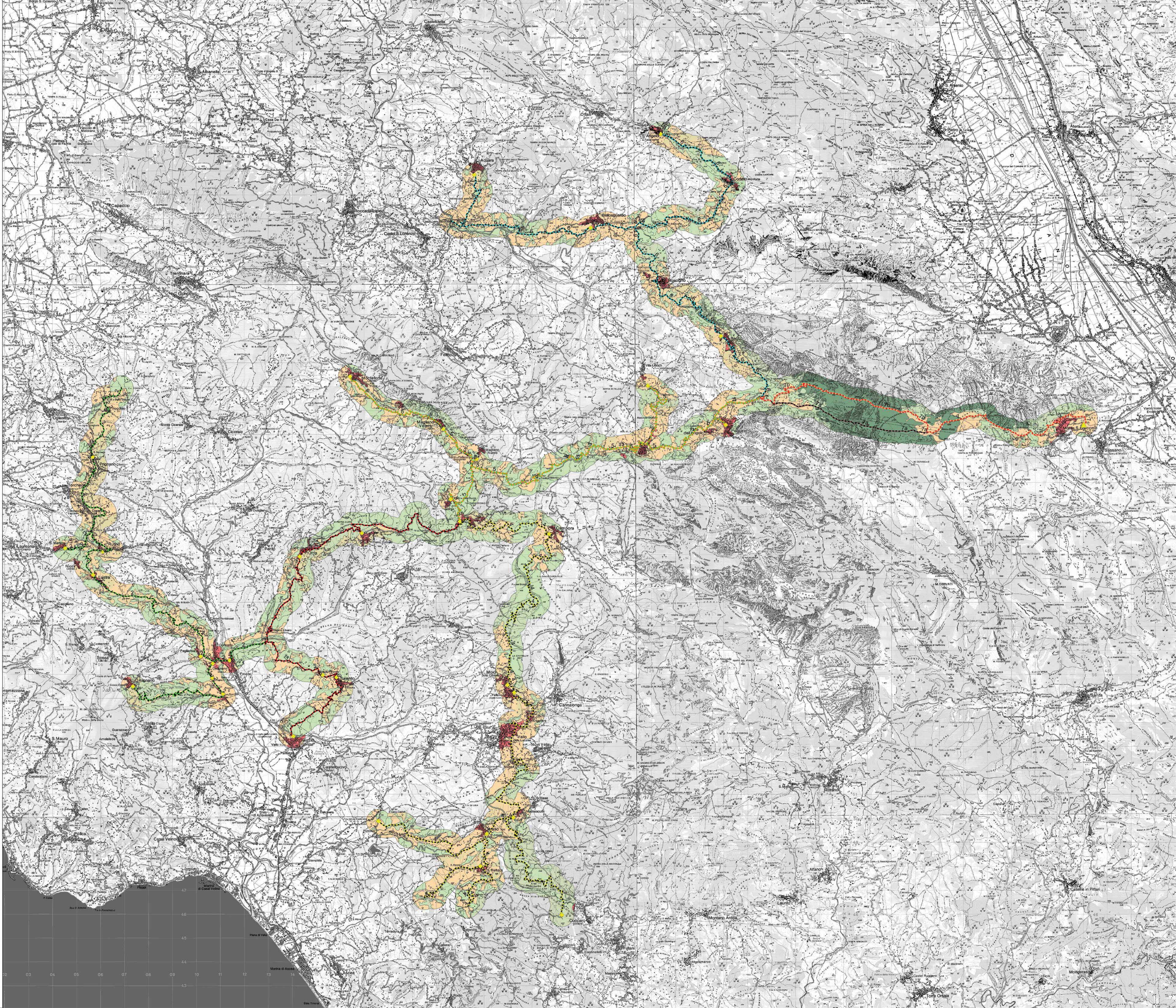

- ▲ Cabina Re.Mi.
- Gruppi di Riduzione Finale
- tracciato di progetto diviso
- 2
- 3
- 4
- 5
- 6
- 7b
- tratto alternativo 7a
- emissioni in atmosfera
- aree abitate
- aree coltivate
- aree naturali attraversate da strade
- aree naturali

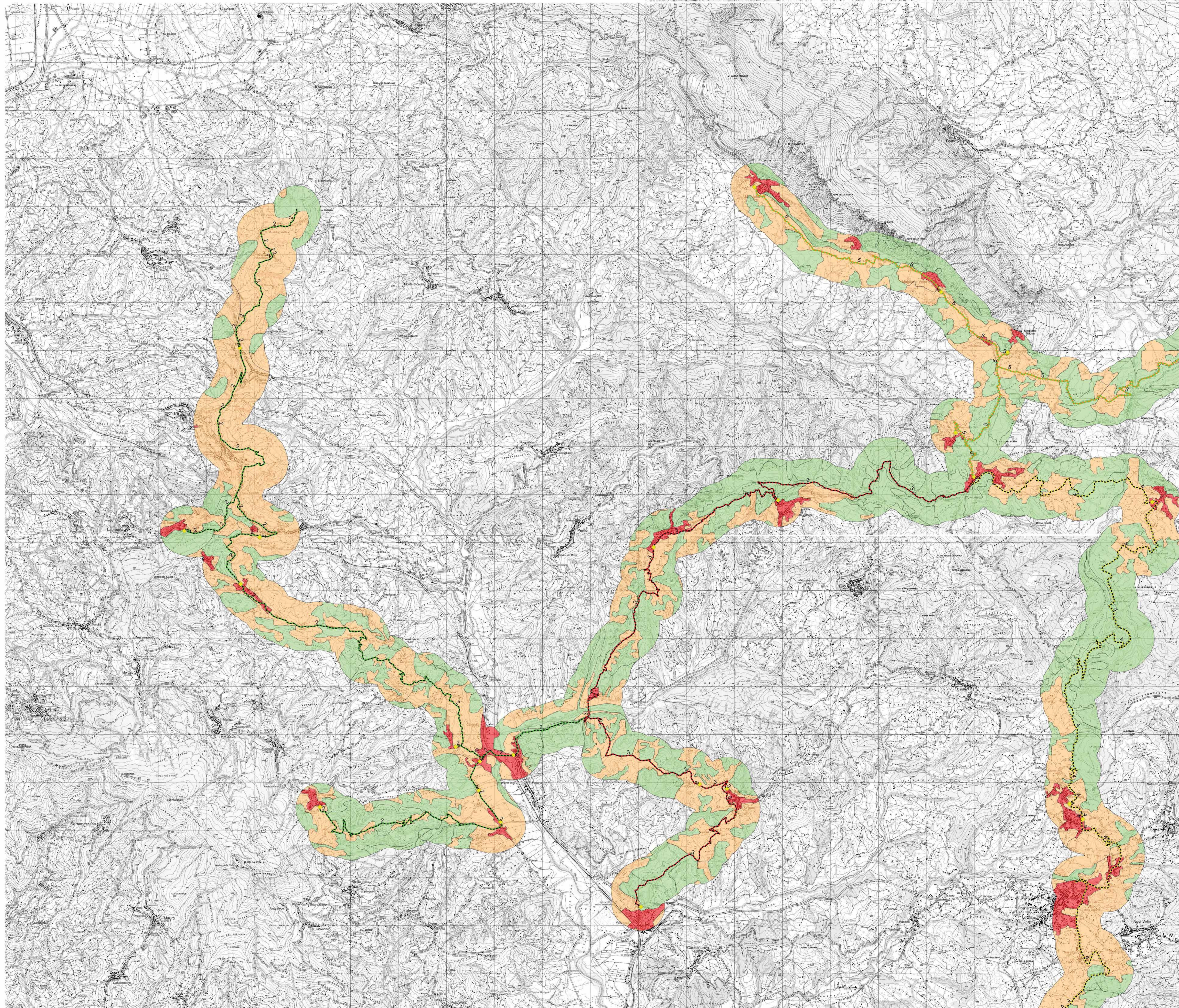
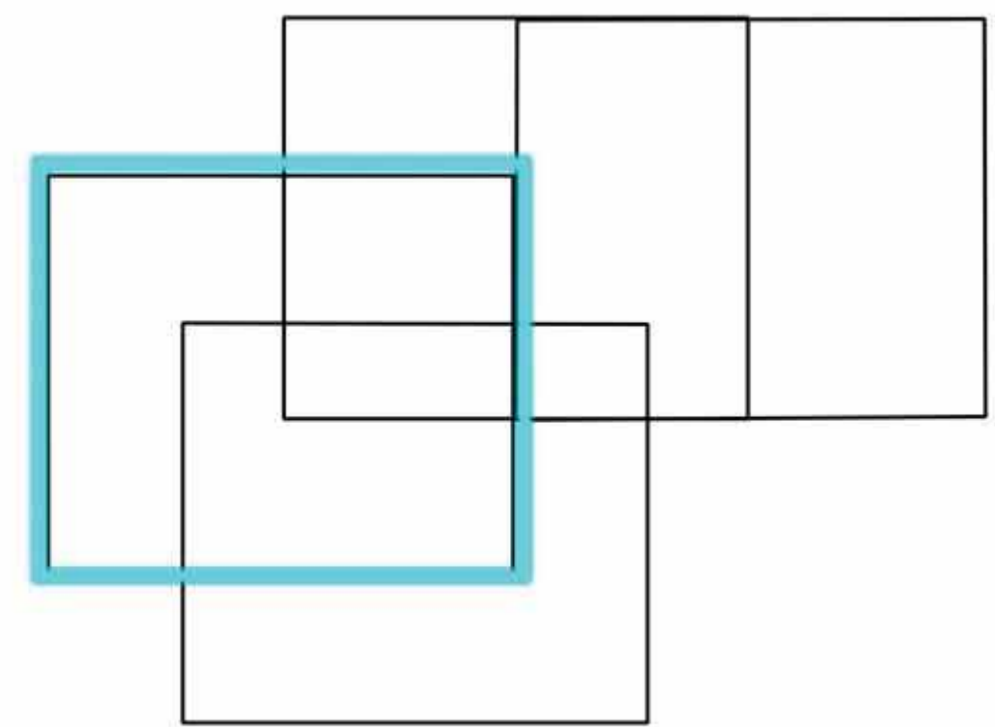

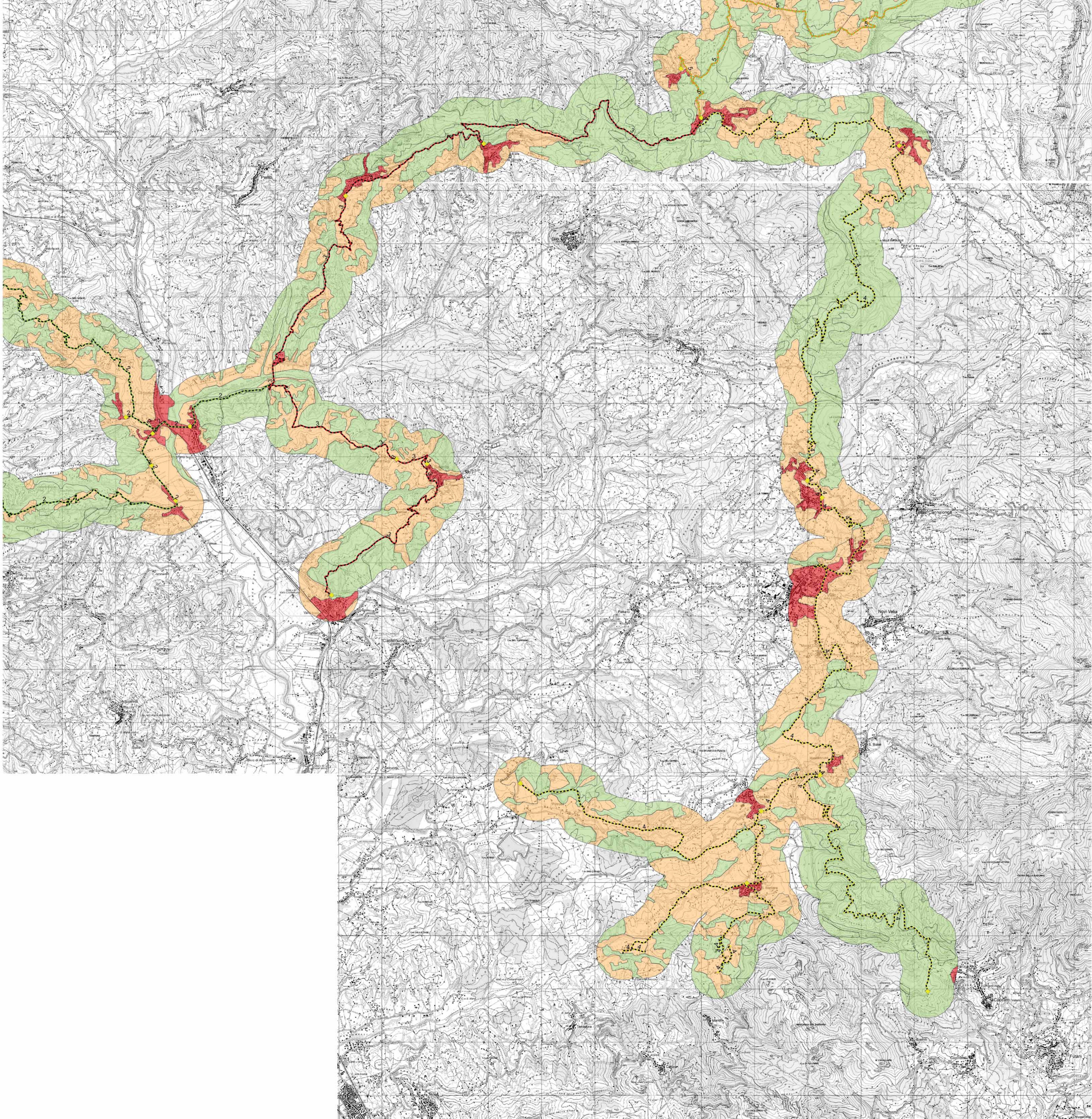

- ▲ Cabina Re.Mi.
- Gruppi di Riduzione Finale
- tracciato di progetto diviso
- 2
- 3
- 4
- 5
- 6
- 7b
- tratto alternativo 7a
- emissioni in atmosfera
- aree abitate
- aree coltivate
- aree naturali attraversate da strade
- aree naturali

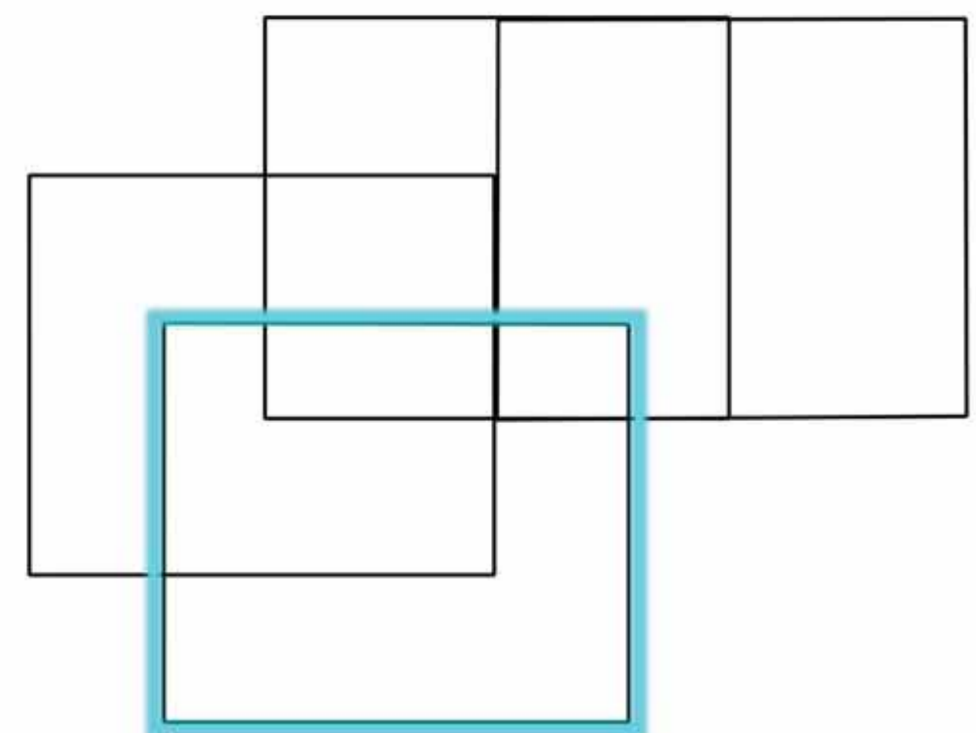

Legend

- ▲ Cabina Re.Mi.
- Gruppi di Riduzione Finale
- tracciato di progetto diviso
- 2
- 3
- 4
- 5
- 6
- 7b
- tratto alternativo 7a
- emissioni in atmosfera
- aree abitate
- aree coltivate
- aree naturali attraversate da strade
- aree naturali

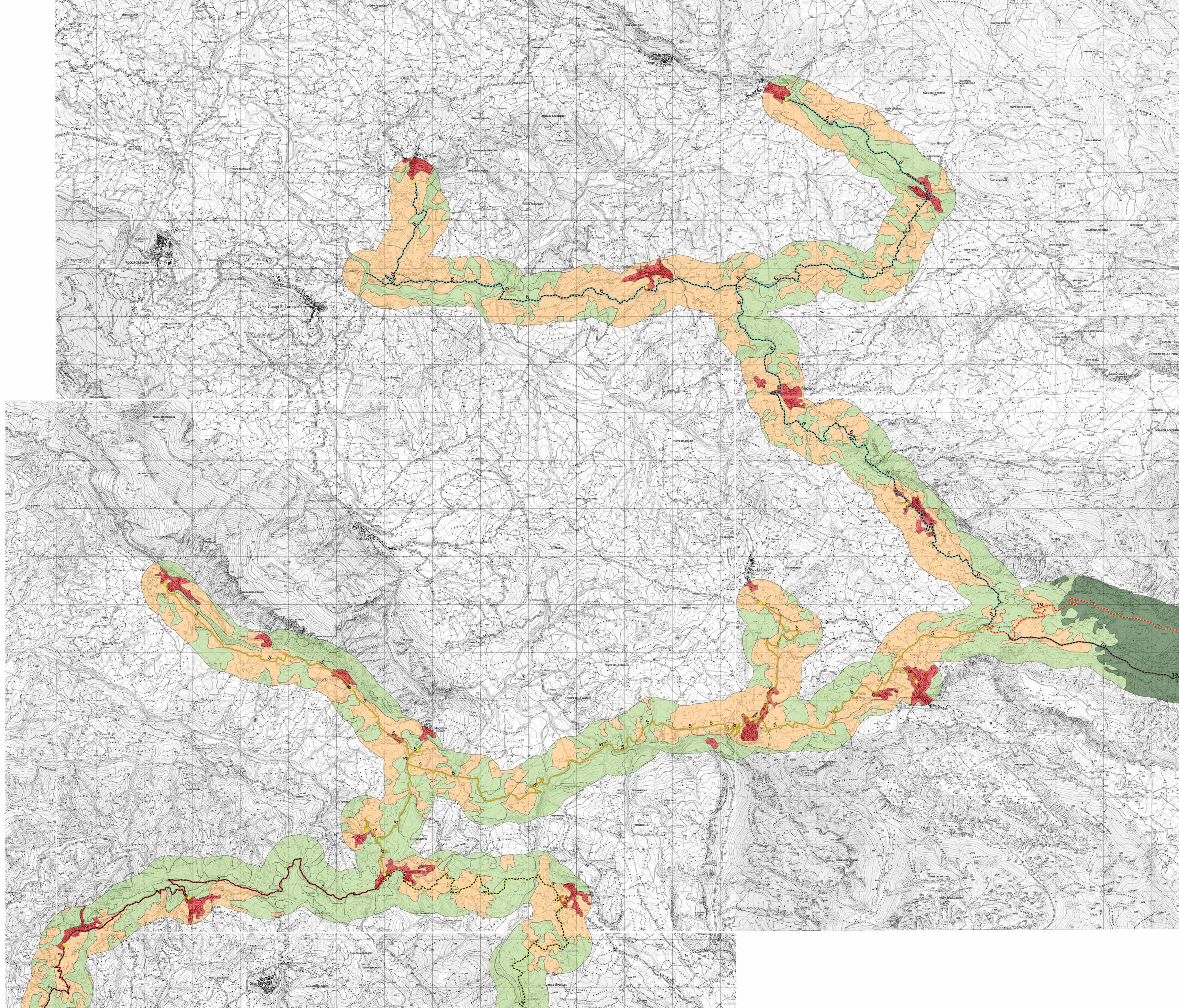
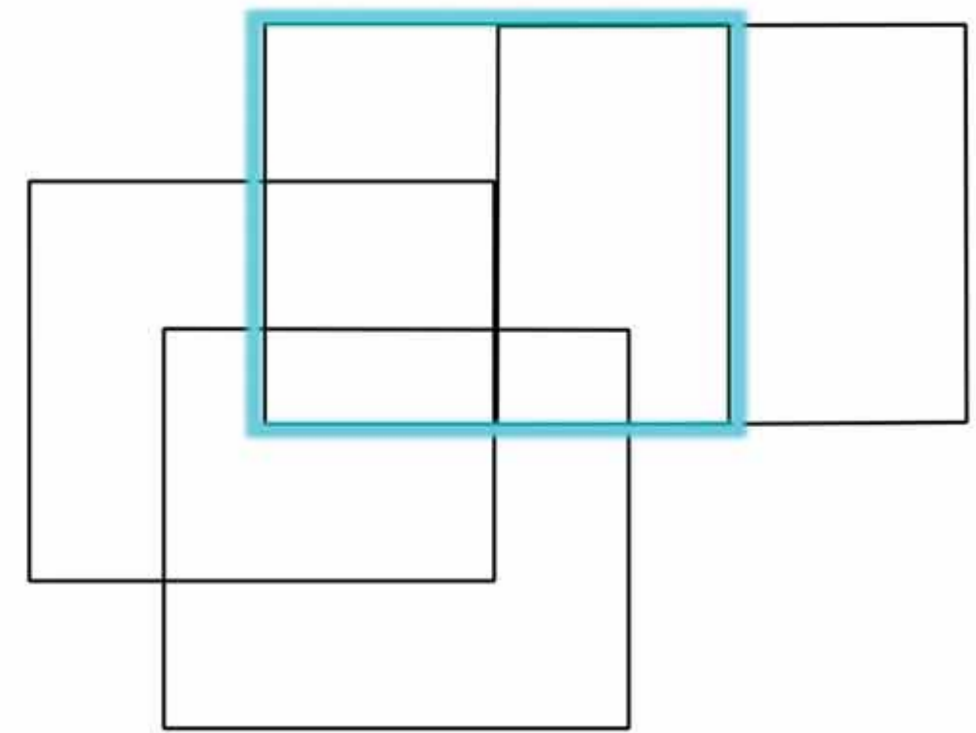

- ▲ Cabina Re.Mi.
- Gruppi di Riduzione Finale
- tracciato di progetto diviso
- 2
- 3
- 4
- 5
- 6
- 7b
- tratto alternativo 7a
- emissioni in atmosfera
- aree abitate
- aree coltivate
- aree naturali attraversate da strade
- aree naturali

