

# PARCO NAZIONALE DEL CILENTO VALLO DI DIANO E ALBURNI

VALUTAZIONE DI IMPATTO AMBIENTALE INTEGRATA  
CON LA VALUTAZIONE DI INCIDENZA

REALIZZAZIONE E GESTIONE DEL SERVIZIO DI  
DISTRIBUZIONE DEL GAS NATURALE NEI COMUNI DI:  
AQUARA - BELLOSGUARDO - CAMPORA - CERASO -  
CUCCARO VETERE - LAUREANA CILENTO - LAURINO -  
LUSTRA - MAGLIANO VETERE - MOIO DELLA CIVITELLA -  
MONTEFORTE CILENTO - OMIGNANO - ORRIA - PIAGGINE -  
PRIGNANO CILENTO - RUTINO - SACCO - SALENTO -  
SANT'ANGELO A FASANELLA - STIO

Concessionaria:	ANALITANA GAS S.p.A. Via Farnelli 206/4 - 70125 Bari tel. 080/5010277 - fax. 080/5019728	n° commessa:	Anno:	n° elaborato:
			2017	VIA_03_03_05
Nome Progetto / Commessa:	Realizzazione e gestione del servizio di distribuzione del gas naturale in alcuni Comuni in provincia di Salerno	Data:	Località:	Cilento
Fase Progettuale:	Definitivo	codice file:	codice elaborato:	
Progettista:	Dot. Ing. <b>Alberto DE FLAMMINEIS</b> Ordine degli Ingegneri della Provincia di Salerno Sez. A n° 4044	Formato UNI:	Scala:	1:50.000
Redattore elaborato:	Dot. <b>Gabriele DE FILIPPO</b> Ordine Nazionale dei Biologi n. 2909	TITOLO DELL'ELABORATO: <b>Quadro di Riferimento Ambientale Carta dei bacini idrografici e rete delle acque superficiali</b>		
Elaborato da:		Verificato da:	Controllato Ambientale da:	
data:		data:	data:	data:

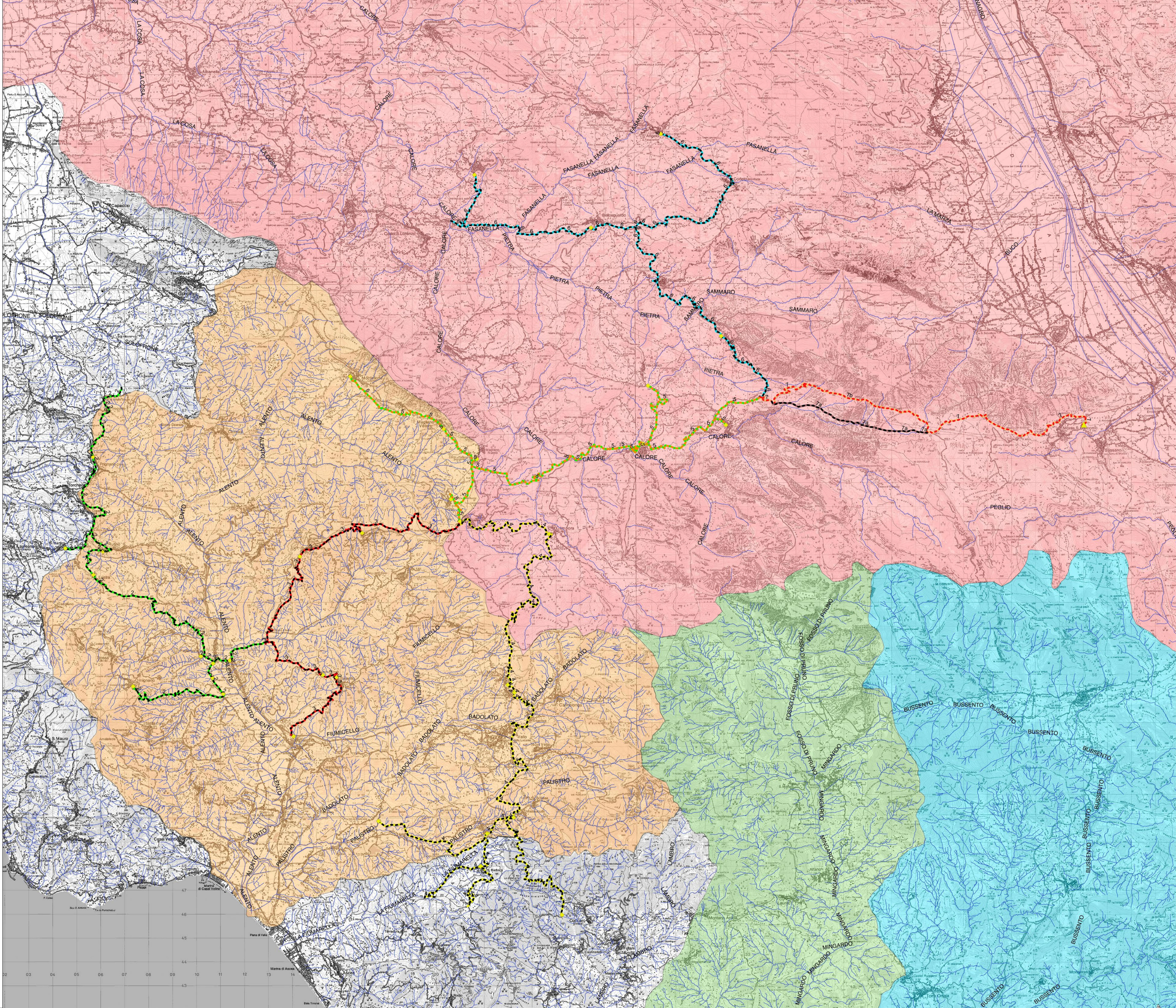

- ▲ Cabina Re.Mi.
- ▲ Gruppi di Riduzione Finale
- ▲ tracciato di progetto diviso
- 2
- 3
- 4
- 5
- 6
- 7a
- tratto alternativo 7a
- bacini
- Aliento
- Bussetto
- Mingardo
- Sele