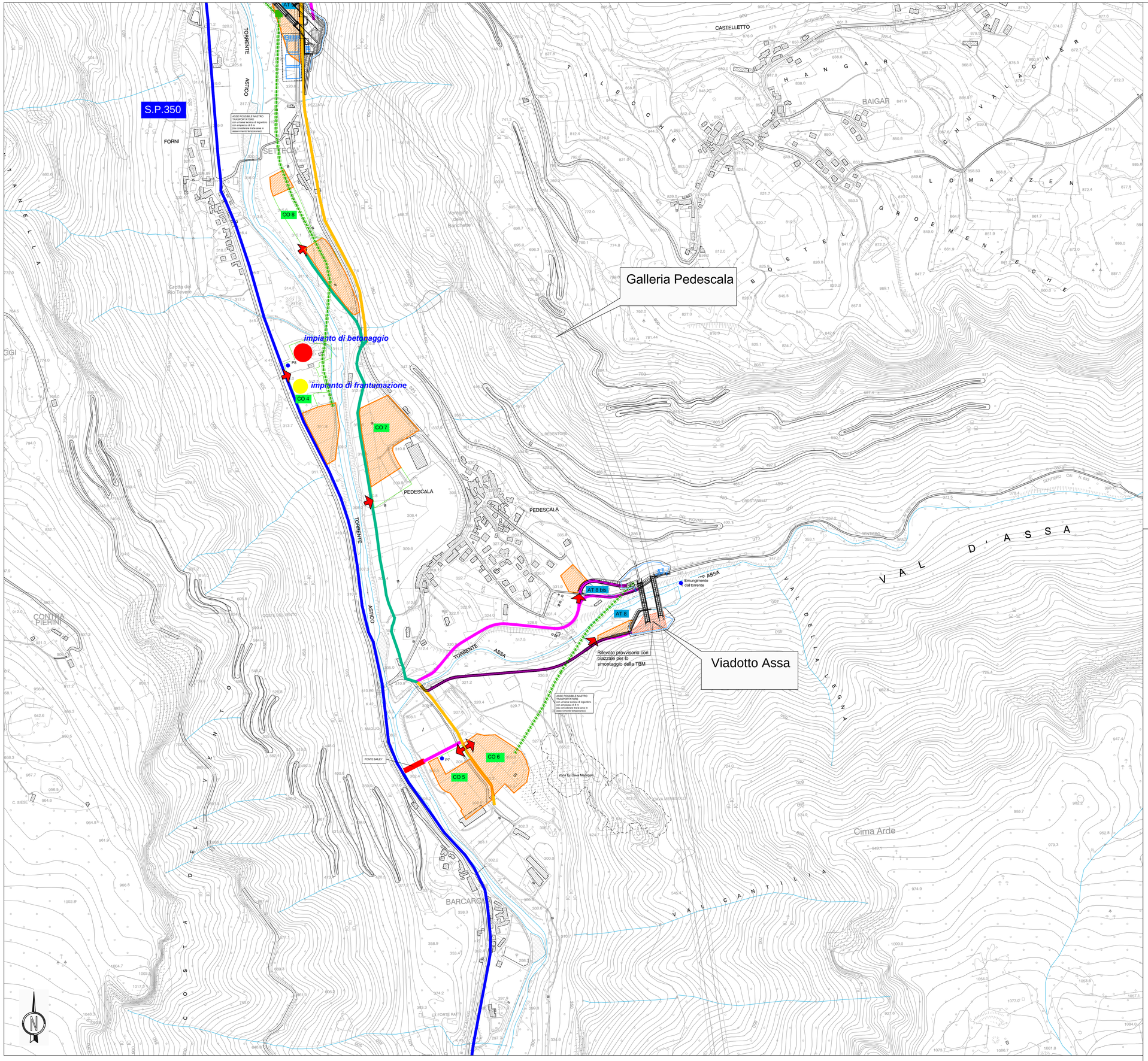

QUADRO D'UNIONE

Scala 1:100.000

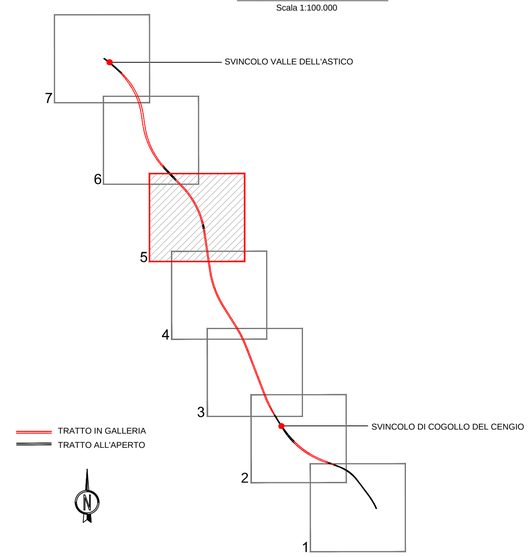

LEGENDA

TOPONOMASTICA

PROVINCIA DI VICENZA - REGIONE VENETO	NOME PROVINCIA - NOME REGIONE
VELO D'ASTICO	NOME COMUNE
	CONFINE PROVINCIALE E REGIONALE
	CONFINE COMUNALE

- VIABILITA' PRINCIPALE
- VIABILITA' LOCALE
- PISTE DA ADEGUARE
- PISTE DI CANTIERE
- DUNA VERDE
- RECINZIONE CON PANNELLI SCHERMANTI
- BARRIERE FOA
- AREA DI DEPOSITO TEMPORANEO TERRE E ROCCE DA SCAVO

Scala 1:5000

0 100 200 300 400 500m

A4autostrada Brescia | Verona | Vicenza | Padova

RINA ISO 9001 • ISO 14001 OHSAS 18001 • SA 8000 BEST® Certified Integrated Systems

AUTOSTRADA VALDASTICO
A31 NORD

1° LOTTO
Piovene Rocchette - Valle dell'Astico

PROGETTO DEFINITIVO

CUP	G21B1 30006 60005
WBS	B25.A31N.L1
COMMESSA	J16L1

COMMITTENTE

A4autostrada Brescia | Verona | Vicenza | Padova

FUNZIONE PROGETTO VALDASTICO

CAPO COMMESSA PER LA PROGETTAZIONE
Dott. Ing. Pier Mauro Masoli

PRESTATORE DI SERVIZI:
CONSORZIO RAETIA

RAPPRESENTANTE: Dott. Ing. Alberto Scotti

RESPONSABILE DELL'INTEGRAZIONE TRA LE PRESTAZIONI SPECIALISTICHE:
Tecnica S.p.A. - Dott. Ing. Andrea Renso

PROGETTAZIONE:
3TI PROGETTI ITALIA INGEGNERIA INTEGRATA S.p.A.
Il Responsabile
Dott.Ing. Stefano Luca Possati

ELABORATO: DOCUMENTAZIONE INTEGRATIVA PREDISPOSTA DURANTE LE PROCEDURE APPROVATIVE
INTEGRAZIONI RICHIESTE DAL MATTM
Planimetria siti di deposito temporaneo
Tav. 5/7

Progressivo 21 02 07 001 Rev. 00

Rev.	Data	Descrizione	Redazione	Controllo	Approvazione
00	MAGGIO 2018	PRIMA EMISSIONE	3TI PROGETTI - L.COPPOLA	M. SORGE	S. L. POSSATI

SCALA: -

NOME FILE: J16L1_21_02_07_001_0507_0PD_A0.dwg

CM. PROGR. FG. LIV. REV.
J16L1_21_02_07_001_0507_0PD_A0

IL PRESENTE DOCUMENTO NON POTRA' ESSERE COPIATO, RIPRODOTTO O ALTRIMENTI PUBBLICATO, IN TUTTO O IN PARTE, SENZA IL CONSENSO SCRITTO DELLA AUTOSTRADA BS-VR-VI-PD S.P.A., OGNI UTILIZZO NON AUTORIZZATO SARA' PERSEGUITO A NORMA DI LEGGE.
THIS DOCUMENT MAY NOT BE COPIED, REPRODUCED OR PUBLISHED, EITHER IN PART OR IN ITS ENTIRETY, WITHOUT THE WRITTEN PERMISSION OF AUTOSTRADA BRESCIA-VERONA-VICENZA-PADOVA S.P.A., UNAUTHORIZED USE WILL BE PROSECUTE BY LAW.