

COROGRAFIA Scala 1:100.000

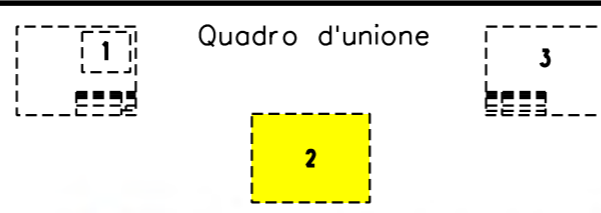

O	31/07/18	EMISSIONE	A.GHIRARDI	A.GHIRARDI	DE MARTIN		
INDICE	DATA	R E V I S I O N I			ELABORATO	VERIFICATO	APPROVATO
			Dis. 8312/T VEN				
			Fg. 1 di 3				
Metanodotti: Pot. TARVISIO-SERGNANO DN 1050 Pot. Importazione da C.S.I. DN 1200 Varianti DN 1050 e DN 1200 per interferenza con SUPERSTRADA PEDEMONTANA VENETA INT. n. 22-23			Comm. NR/17433/R-L11-12				
			INDICE	0			
			Scala 1:10000				
PIANO DI ASSETTO DEL TERRITORIO PAT Tav. 1 Comune di POVEGLIANO Carta dei Vincoli e della Pianificazione Territoriale			Sostituisce il ..... Sostituito dal .....				

Metanodotti: Pot. TARVISIO-SERGNANO DN 1050  
 Pot. Importazione da C.S.I. DN 1200  
 Varianti per SUPERSTRADA PEDEMONTANA VENETA - INT. n. 22-23  
 PIANO DI ASSETTO DEL TERRITORIO PAT Tav. 1  
 Comune di POVEGLIANO  
 Carta dei Vincoli e della Pianificazione Territoriale



0	31/07/18	EMISSIONE	A.GHIRARDI	A.GHIRARDI	DE MARTIN
INDICE	DATA	REVISIONI	ELABORATO	VERIFICATO	APPROVATO
			Dis.	8312/T VEN	
			Comm.	NR/17433/R-L11-12	

Foglio  
**2**  
 di 3  
 Scala  
 1:10000

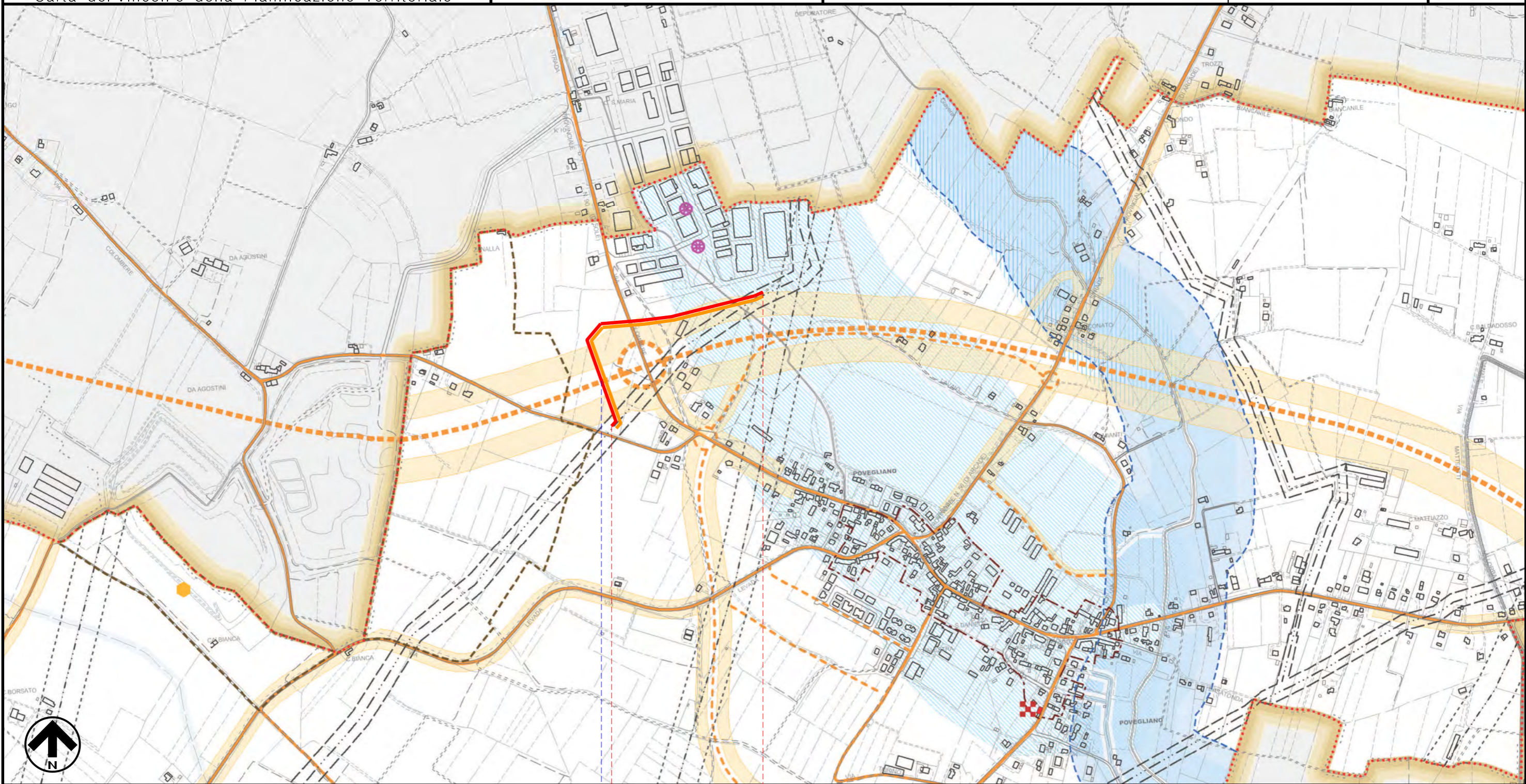

0                      0+725

POVEGLIANO  
 TREVISO

● SUPERSTRADA PEDEMONTANA VENETA

Il presente disegno e' di proprieta' aziendale - La Societa' tutelera' i propri diritti a termine di legge.

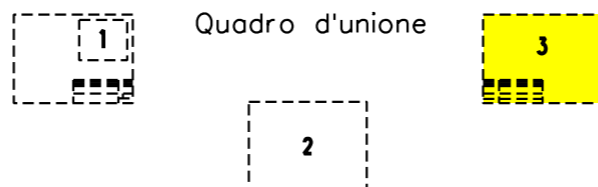

0	31/07/18	EMISSIONE	A.GHIRARDI	A.GHIRARDI	DE MARTIN
INDICE	DATA	REVISIONI	ELABORATO	VERIFICATO	APPROVATO
			Dis. 8312/T VEN		
			Comm. NR/17433/R-L11-12		

LEGENDA

SIMBOLOGIA CARTOGRAFICA

- |  |   |  |   |
|--|---|--|---|
|  | Metanodotto in progetto DN 1050                   |  | Metanodotto in progetto DN 1200   |
|  | Metanodotti in esercizio                          |  | Altre condotte di terzi   |
|  | Metanodotti da porre fuori esercizio e recuperare |  | Gallerie, Tunnel, Mini-Microtunnel, Raise Boring e T.O.C.               |
|  | Aree impianti stacco-terminale in progetto        |  | Impianti di linea in progetto   |
|  | Aree impianti stacco-terminale esistenti          |  | Impianti di linea su rete in esercizio                                  |
|  | Piazzola di stoccaggio tubazioni                  |  | Impianti di linea da porre fuori esercizio e recuperare                 |
|  | Limite sovrapposizione fogli                      |  | Depositi temporanei   |
|  |   |  | Tracciato e opere accessorie in progetto Superstrada Pedemontana Veneta |

SIMBOLOGIA MECCANICA

- |  |  |
|--|--|
|  | Punto di intercettazione di linea (P.I.L.)                                       |
|  | Punto di intercettazione di derivazione importante (P.I.D.I.)                    |
|  | Punto di intercettazione di derivazione semplice con stacco da P.I.L. (P.I.D.S.) |
|  | Punto di intercettazione e derivazione semplice con stacco da Linea (P.I.D.S.)   |
|  | Punto di intercettazione con discaggio di allacciamento (P.I.D.A.)               |
|  | Punto predisposto per il discaggio di allacciamento (P.P.D.A.)                   |
|  | Punto di sezionamento elettrico terminale (P.S.E.T.)                             |
|  | Stazione predisposta per lancio e ricevimento PIG                                |
|  | Impianto di riduzione/regolazione della pressione                                |

LEGENDA CARTOGRAFIA

- |  |  |   |                                  |
|--|--|---|----------------------------------|
|  | Limite amministrativo del Comune   |   |                                  |
| <b>VINCOLI CULTURALI E PAESAGGISTICI</b>                           |  |   |                                  |
|  | Aree vincolate ai sensi dell'art 142 del D.Lgs. n°42/2004  | Limiti dei 150 m dal limite dell'idrografia vincolata |                                  |
|  | Edifici tutelati ai sensi dell'art. 10 del D.Lgs. n°42/2004  | commi n°3,4   |                                  |
|  | Pertinenze tutelate ai sensi dell'art. 10 del D.Lgs. n°42/2004   | commi n°5,6   |                                  |
|  | Ville Venete   | commi n°7-11  |                                  |
| <b>VINCOLI DERIVANTI DALLA PIANIFICAZIONE DI LIVELLO SUPERIORE</b> |  |   |                                  |
|  | Centri storici   | Art. 5 comma n°3                                      |                                  |
|  | Aree a rischio idraulico e idrogeologico in riferimento al P.A.I.: P1 - Pericolo moderato              | comma n°4   |                                  |
|  | Aree a rischio idraulico e idrogeologico in riferimento al P.T.C.P. 2010: P0 - Pericolo di allagamento | commi n°6,7   |                                  |
|  | Classificazione sismica (classe n° 3)  | comma n°5   |                                  |
| <b>ALTRI VINCOLI</b>   |  |   |                                  |
|  | Fasce di rispetto stradali   | Art. 7 comma n°4                                      |                                  |
|  | Fasce di rispetto cimiteriali  | comma n°5   |                                  |
|  | Fasce di rispetto dagli allevamenti zootecnici intensivi   | commi n°6,7   |                                  |
|  | Fasce di rispetto dagli elettodotti  | comma n°8   |                                  |
|  | Fasce di rispetto dai metanodotti  | comma n°9   |                                  |
|  | Fascia di servitù idraulica relativa all'idrografia pubblica   | commi n°10-13   |                                  |
|  | Zone di tutela relativa all'idrografia principale  | commi n°14-19   |                                  |
| <b>GENERATORI DI VINCOLO</b>                                       |  |   |                                  |
|  | Viabilità di progetto di rilevanza strategica  |   | Cimiteri                         |
|  | Viabilità di progetto di rilevanza locale  |   | Allevamenti zootecnici intensivi |
|  | Viabilità principale esistente   |   | Impianti di comunicazione        |
|  | Cave   |   | Elettrodotti                     |
|  | Ambiti Territoriali Estrattivi   |   | Metanodotti                      |

Il presente disegno è di proprietà aziendale - La Società tutelerà i propri diritti a termine di legge.

Progressiva chilometrica	N.	
Comuni		
Province		
Impianti	TIPO - N. - PROGR. km	TIPO - N. - ESISTENTE
Attraversamenti		
Aree soggette a v.p.e.		
Aree in occupazione temporanea	Strade-Piste-Piazzole	Allargamenti