

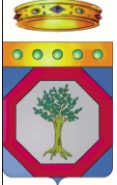

Regione: PUGLIA		Provincia: Foggia		Comune: Poggio Imperiale Lesina
---------------------------	--	-----------------------------	--	---

Committente: PARCO EOLICO S.AGATA srl Piazza G. Paolo II n. 8 71017 Torremaggiore (FG)	Supervisione:  wpd Italia srl viale Aventino 102 00153 Roma
--	---

Progettazione:  Geo Technologie s.r.l. Viale della Resistenza 48 G2 70125 - Bari (BA) Tel. 080.5426241 ingegneria@geotecnologie.net	
--	---

Oggetto:

V.I.A.

**MODIFICA E ADEGUAMENTI TECNICI
MIGLIORATIVI PROGETTUALI**

(ai sensi dell'art. 6 comma 9 d. lgs. 152/2006 parte II)

Progetto per la realizzazione di un parco eolico

Titolo: Rilievo fotografico dei potenziali recettori	Scala:				
	Cod.	1820	A	RF	01 P

Rev.	Descrizione	Redatto	Verificato	Approvato	Data
A	Emissione definitiva	G. LEANDRO	G. LEANDRO	G. LEANDRO	Luglio 2018

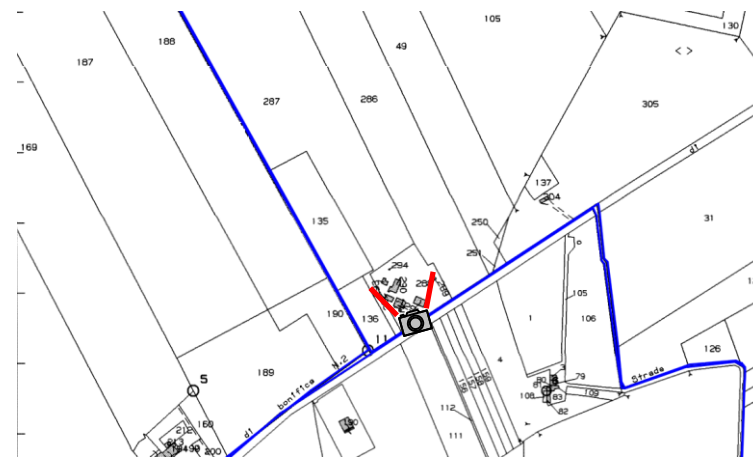
IMMOBILE N. 1*Stralcio ortofoto**Documentazione fotografica***COMUNE DI POGGIO IMPERIALE***Stralcio catastale**Dati catastali*

Foglio	20
Particella	293
Categoria	D/10
Classe	-
Consistenza	-

Note

--

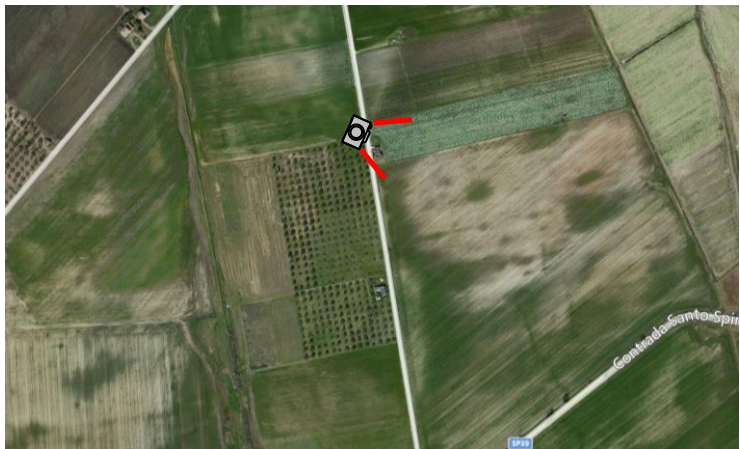
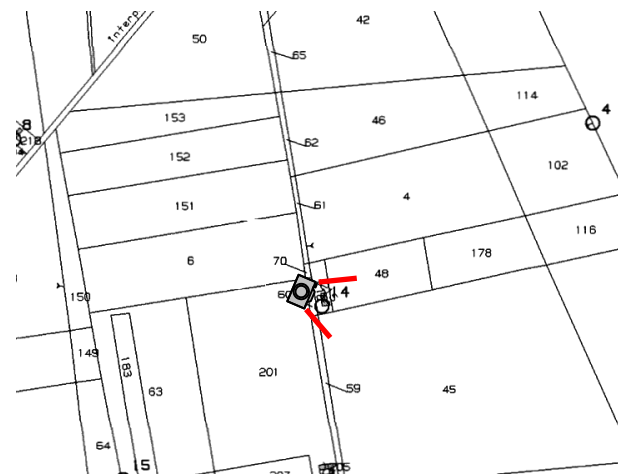
IMMOBILE N. 2*Stralcio ortofoto**Documentazione fotografica***COMUNE DI POGGIO IMPERIALE***Stralcio catastale**Dati catastali*

Foglio	19
Particella	214
Categoria	F/2
Classe	-
Consistenza	-

Note

--

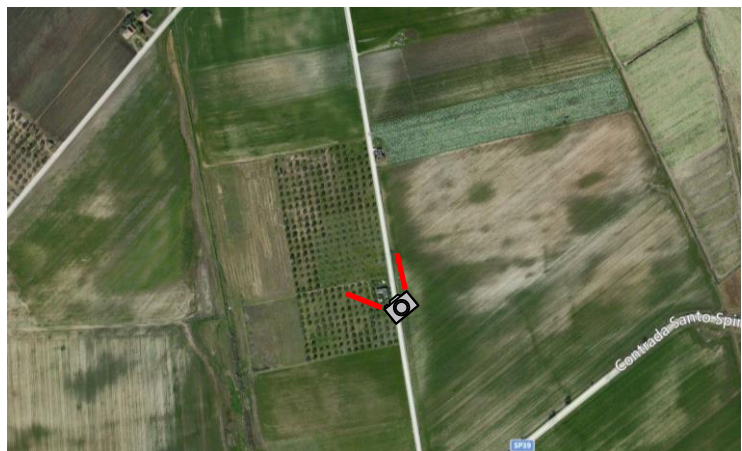
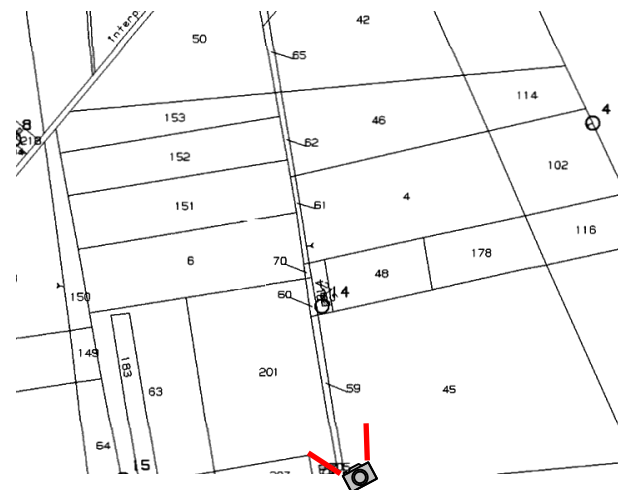
IMMOBILE N. 3**COMUNE DI POGGIO IMPERIALE***Stralcio ortofoto**Stralcio catastale**Documentazione fotografica**Dati catastali*

Foglio	19
Particella	202-205
Categoria	C/2 - F/2
Classe	3
Consistenza	41 mq

Note

--

IMMOBILE N. 5

Distanza dalla torre più vicina: **215 m (A7)**

COMUNE DI POGGIO IMPERIALE

Stralcio ortofoto



Stralcio catastale

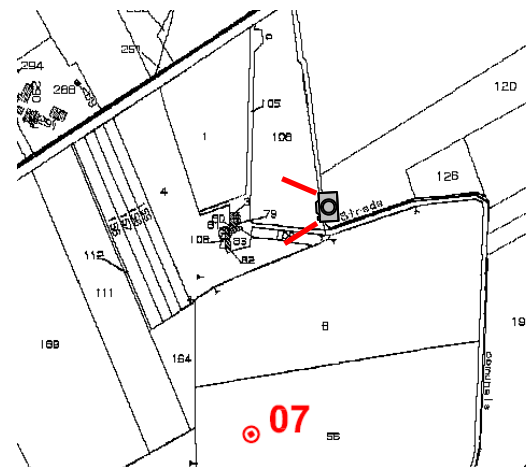

Documentazione fotografica



Dati catastali

Foglio	22
Particella	3-79-80-81-82
Categoria	-
Classe	-
Consistenza	-

Note

Fabbricato rurale

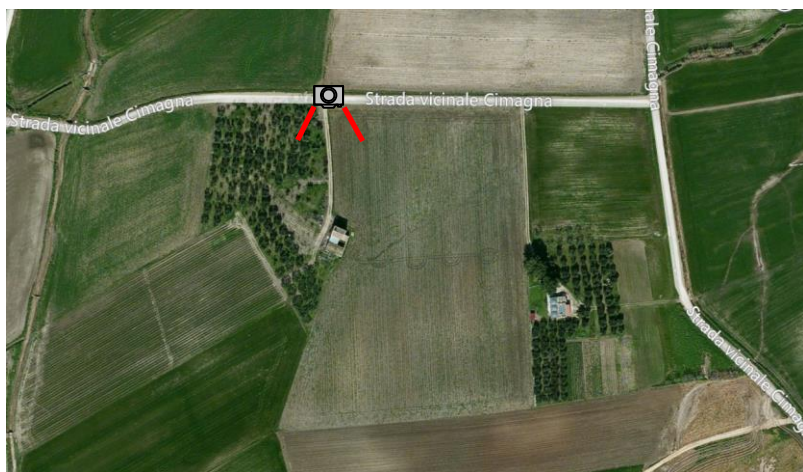
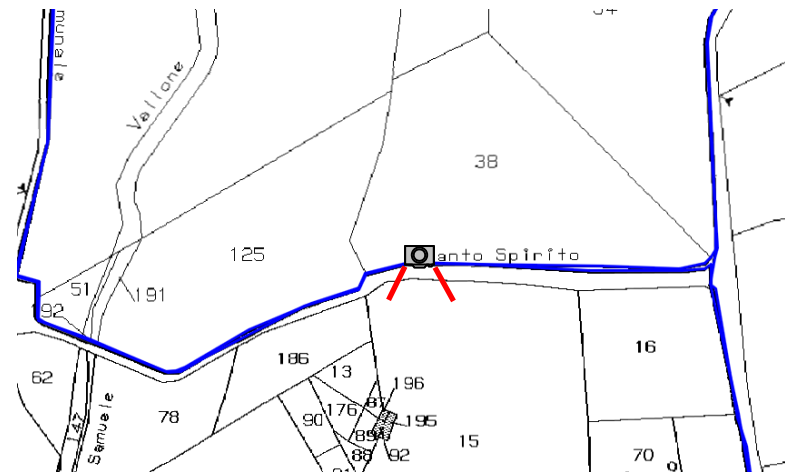
IMMOBILE N. 6*Stralcio ortofoto**Documentazione fotografica***COMUNE DI POGGIO IMPERIALE***Stralcio catastale**Dati catastali*

Foglio	22
Particella	92-195-196
Categoria	F/2
Classe	-
Consistenza	-

Note

--

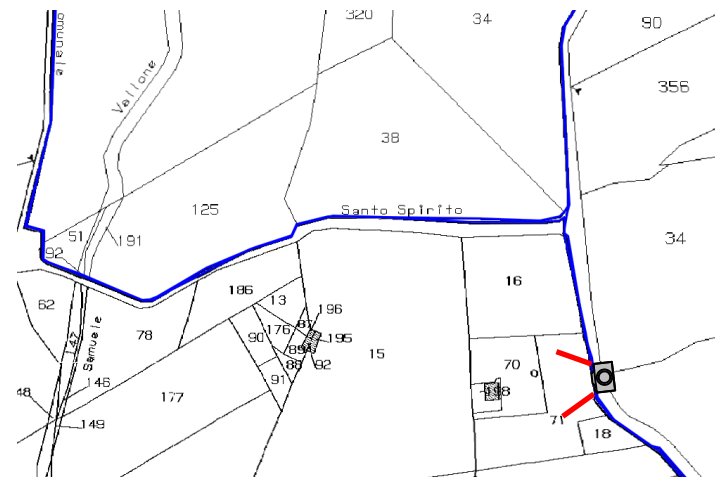
IMMOBILE N. 7**Stralcio ortofoto****Documentazione fotografica****COMUNE DI POGGIO IMPERIALE****Stralcio catastale****Dati catastali**

Foglio	22
Particella	198
Categoria	D/10
Classe	-
Consistenza	-

Note

L'immobile rientra anche nel buffer della torre WTG18 in quanto si trova a 282 m dalla stessa.

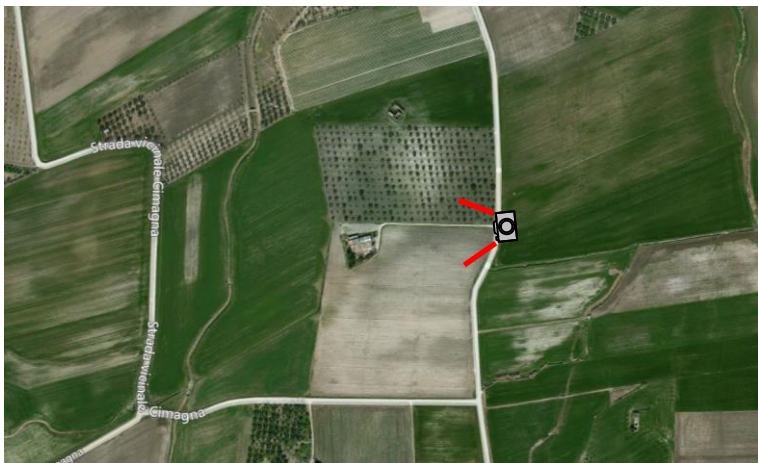
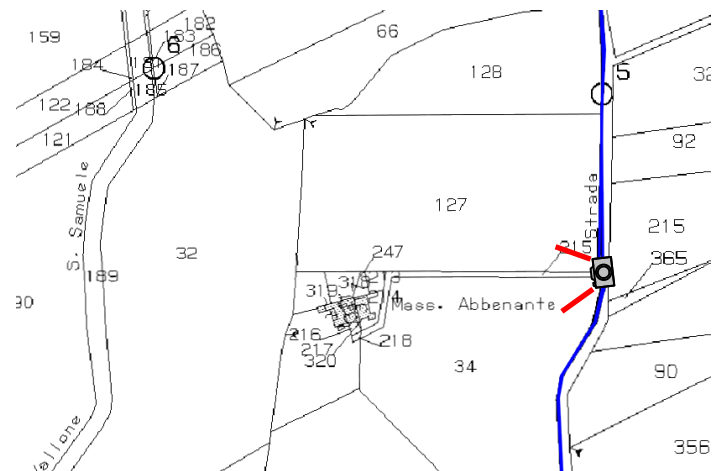
IMMOBILE N. 8*Stralcio ortofoto**Documentazione fotografica***COMUNE DI POGGIO IMPERIALE***Stralcio catastale**Dati catastali*

Foglio	20
Particella	318-319
Categoria	F/2
Classe	-
Consistenza	-

Note

L'immobile rientra anche nel buffer della torre WTG09 in quanto si trova a 230 m dalla stessa.

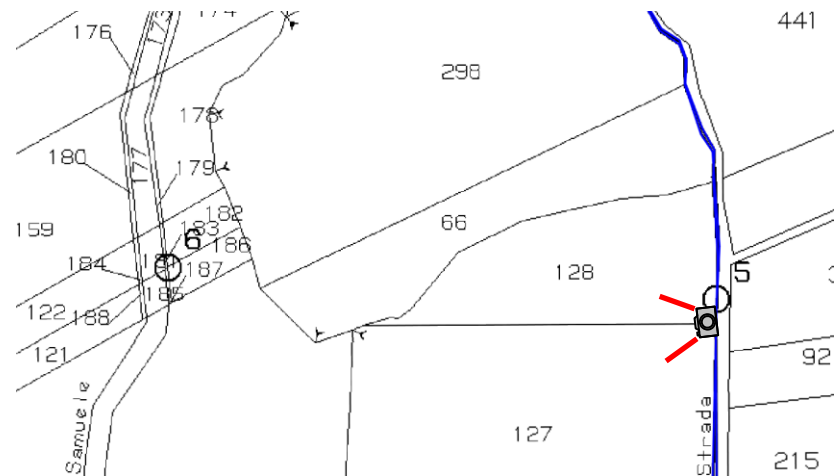
IMMOBILE N. 9*Stralcio ortofoto**Documentazione fotografica***COMUNE DI POGGIO IMPERIALE***Stralcio catastale**Dati catastali*

Foglio	20
Particella	128
Categoria	-
Classe	-
Consistenza	-

Note

Non risulta da catastale
ULIVETO
SEMINATIVO

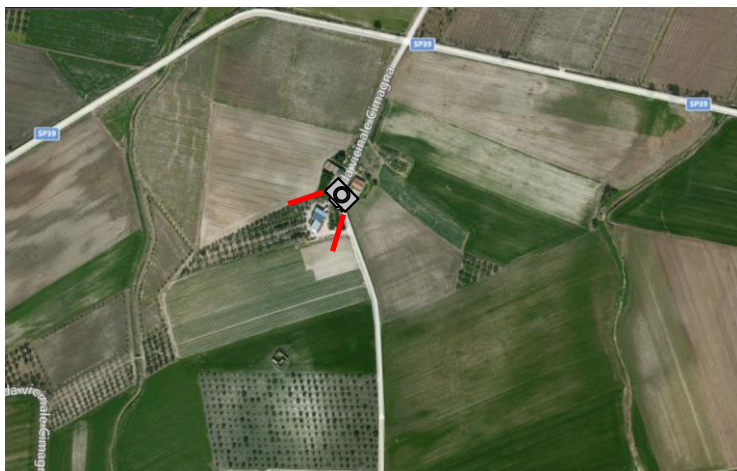
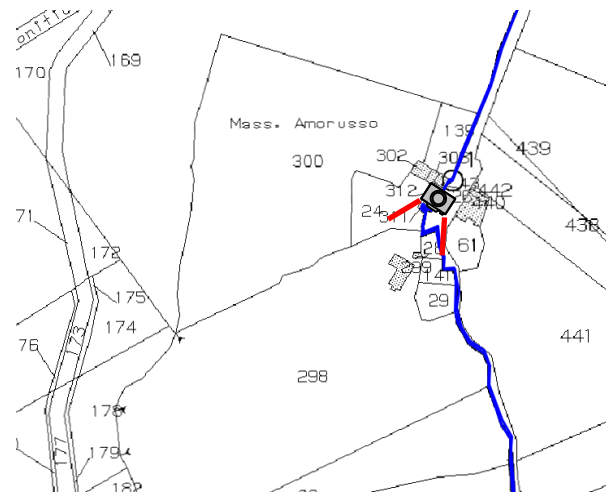
IMMOBILE N. 10*Stralcio ortofoto**Documentazione fotografica***COMUNE DI POGGIO IMPERIALE***Stralcio catastale**Dati catastali*

Foglio	20
Particella	299
Categoria	A/4 - C/2
Classe	2
Consistenza	3 vani 190 mq

Note

--

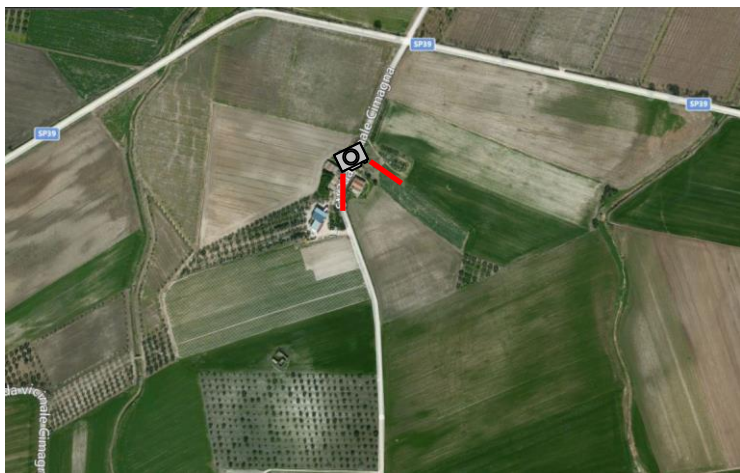
IMMOBILE N. 12*Stralcio ortofoto**Documentazione fotografica***COMUNE DI POGGIO IMPERIALE***Stralcio catastale**Dati catastali*

Foglio	21
Particella	440
Categoria	F/2
Classe	-
Consistenza	-

Note

--

IMMOBILE N. 13

Distanza dalla torre più vicina: 294 m (A17)

COMUNE DI POGGIO IMPERIALE

Stralcio ortofoto



Stralcio catastale

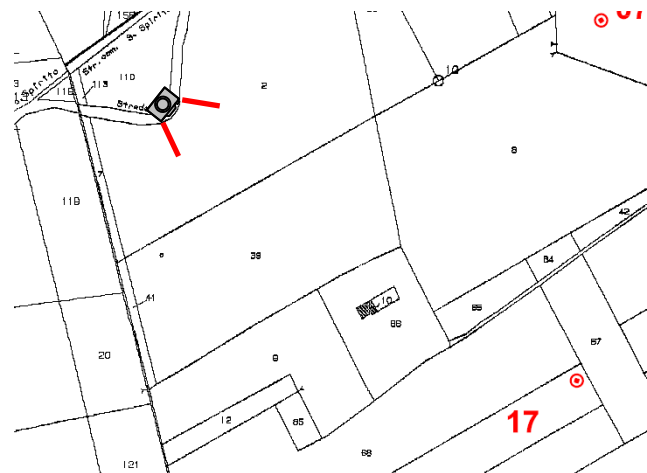

Documentazione fotografica



Dati catastali

Foglio	22
Particella	10
Categoria	-
Classe	-
Consistenza	-

Note

ULIVETO
Fabbricato rurale

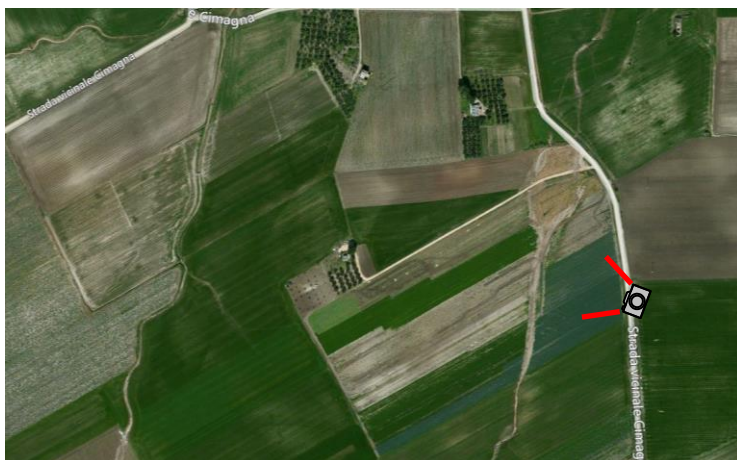
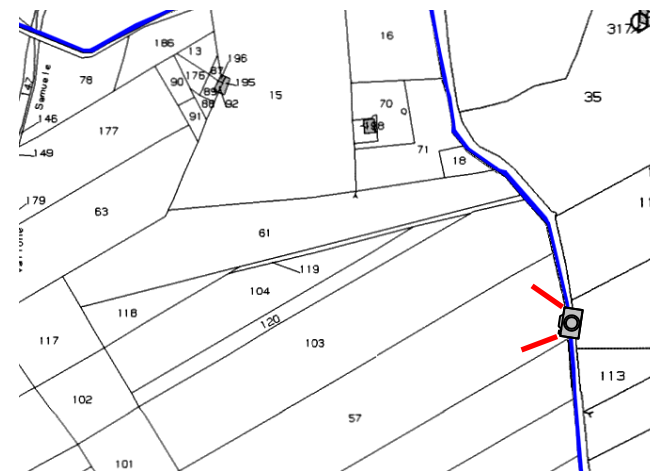
IMMOBILE N. 14*Stralcio ortofoto**Documentazione fotografica***COMUNE DI POGGIO IMPERIALE***Stralcio catastale**Dati catastali*

Foglio	22
Particella	104
Categoria	-
Classe	-
Consistenza	-

Note

Non risulta da catastale
SEMINATIVO
ULIVETO

IMMOBILE N. 15

Distanza dalla torre più vicina: 140 m (A24)

COMUNE DI POGGIO IMPERIALE

Stralcio ortofoto

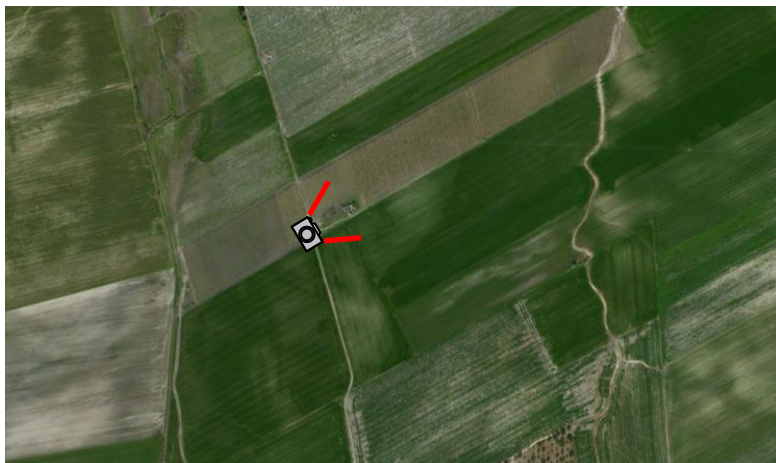

Stralcio catastale

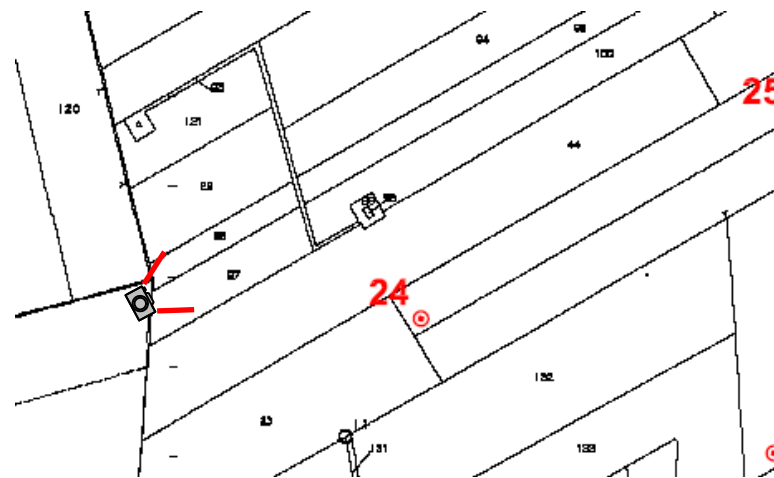

Documentazione fotografica



Dati catastali

Foglio	22
Particella	98
Categoria	-
Classe	-
Consistenza	-

Note

Area rurale

IMMOBILE N. 16

Distanza dalla torre più vicina: **253 m (A24)**

COMUNE DI POGGIO IMPERIALE

Stralcio ortofoto



Stralcio catastale

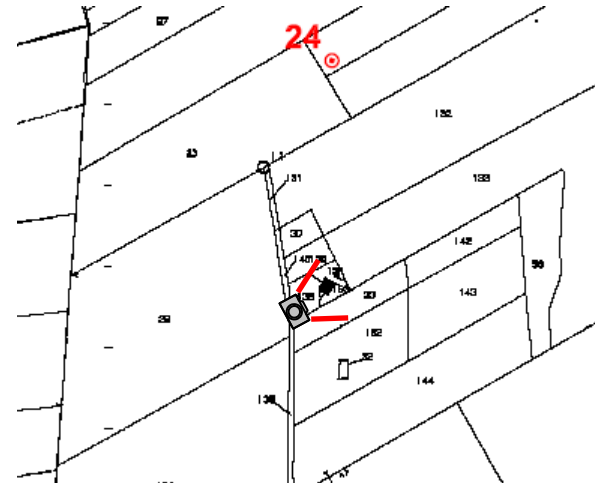

Documentazione fotografica



Dati catastali

Foglio	22
Particella	191-193
Categoria	F/2
Classe	-
Consistenza	-

Note

--

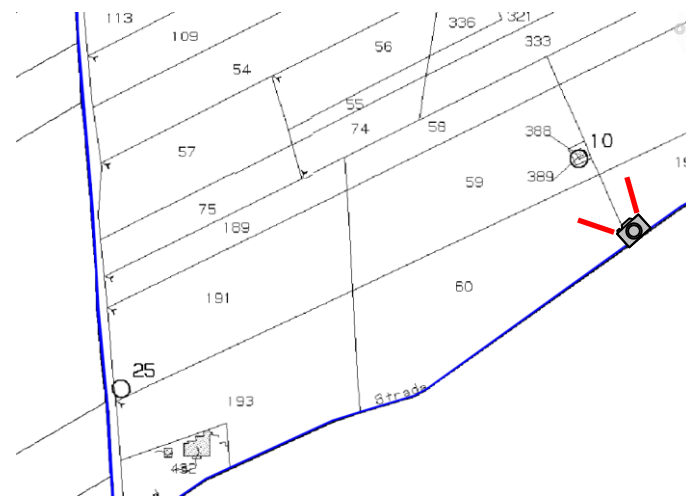
IMMOBILE N. 17*Stralcio ortofoto**Documentazione fotografica***COMUNE DI POGGIO IMPERIALE***Stralcio catastale**Dati catastali*

Foglio	21
Particella	389
Categoria	-
Classe	-
Consistenza	-

Note

FABBRICATO URBANO DA ACCERTARE
Area di enti urbani e promiscui

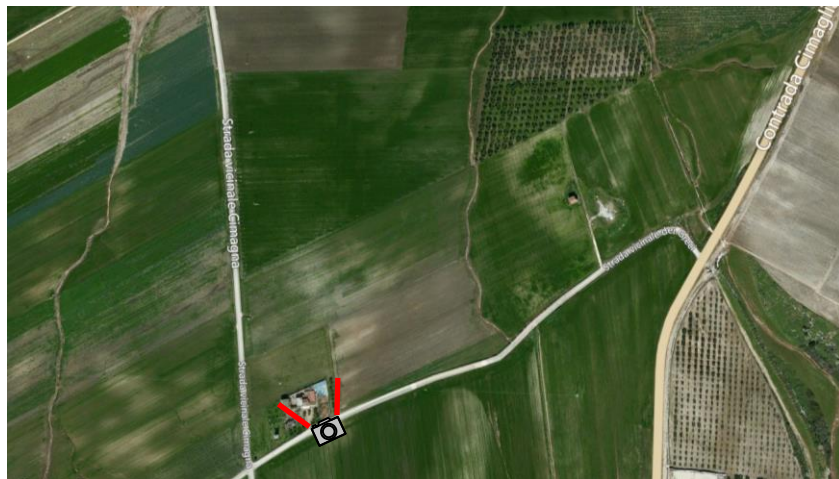
IMMOBILE N. 18*Stralcio ortofoto**Documentazione fotografica***COMUNE DI POGGIO IMPERIALE***Stralcio catastale**Dati catastali*

Foglio	21
Particella	432
Categoria	-
Classe	1
Consistenza	-

Note

SEMINATIVO

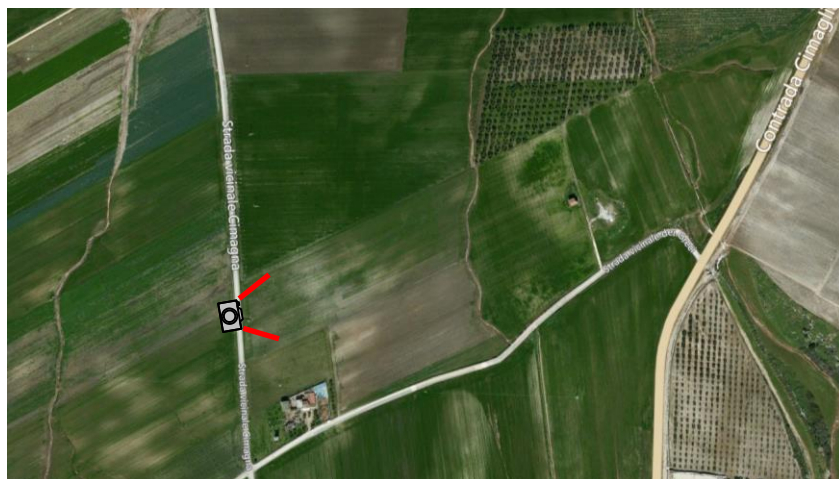
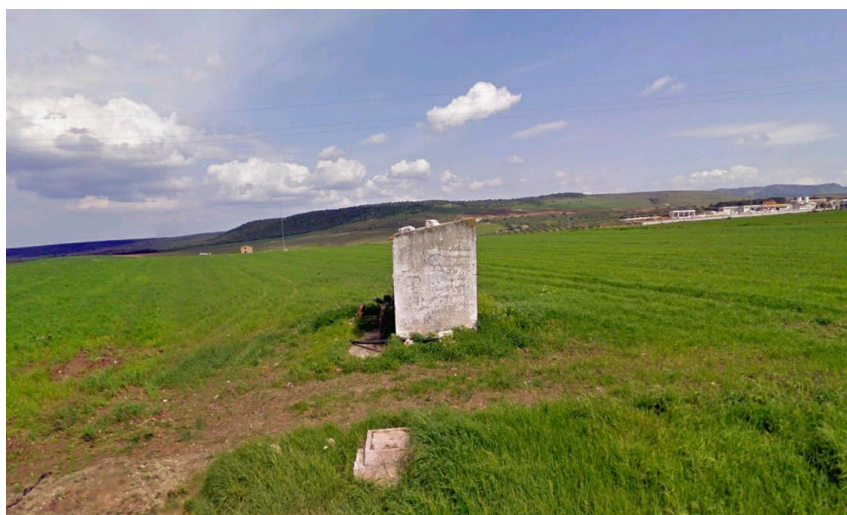
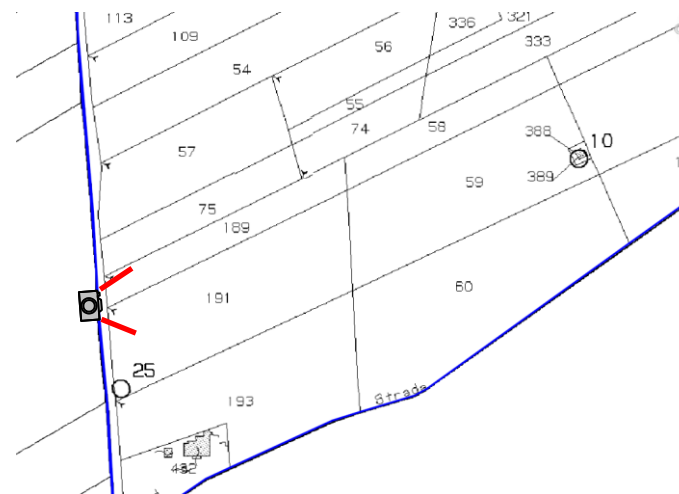
IMMOBILE N. 19*Stralcio ortofoto**Documentazione fotografica***COMUNE DI POGGIO IMPERIALE***Stralcio catastale**Dati catastali*

Foglio	21
Particella	191
Categoria	-
Classe	U
Consistenza	-

Note

L'immobile rientra anche nel buffer della torre WTG32 in quanto si trova a 260 m dalla stessa.
Non risulta da catastale
SEMIN IRRIG

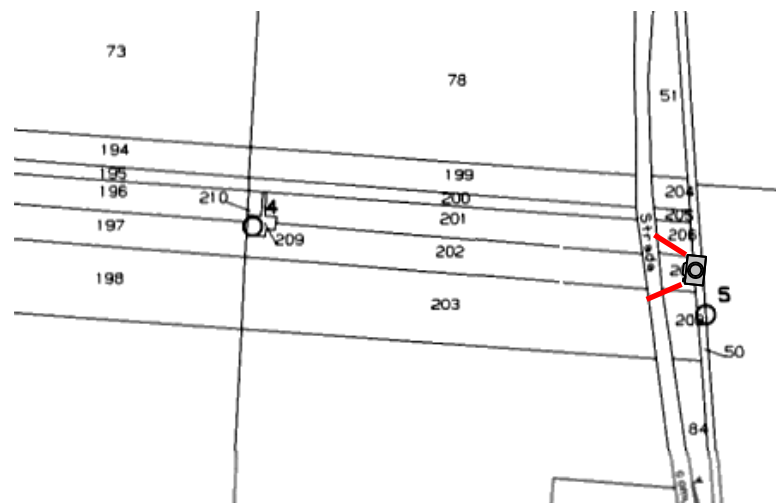
IMMOBILE N. 20*Stralcio ortofoto**Documentazione fotografica***COMUNE DI POGGIO IMPERIALE***Stralcio catastale**Dati catastali*

Foglio	23
Particella	209
Categoria	-
Classe	2
Consistenza	-

Note

SEMINATIVO

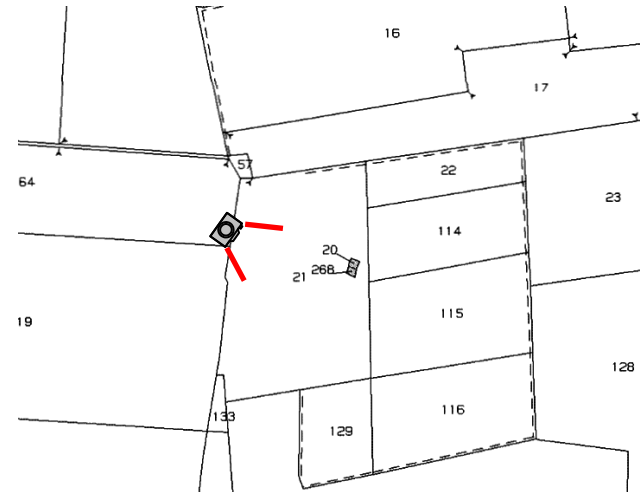
IMMOBILE N. 21*Stralcio ortofoto**Documentazione fotografica***COMUNE DI POGGIO IMPERIALE***Stralcio catastale**Dati catastali*

Foglio	23
Particella	20-268
Categoria	F/2
Classe	-
Consistenza	-

Note

--

IMMOBILE N. 22

Stralcio ortofoto



COMUNE DI APRICENA

Stralcio catastale

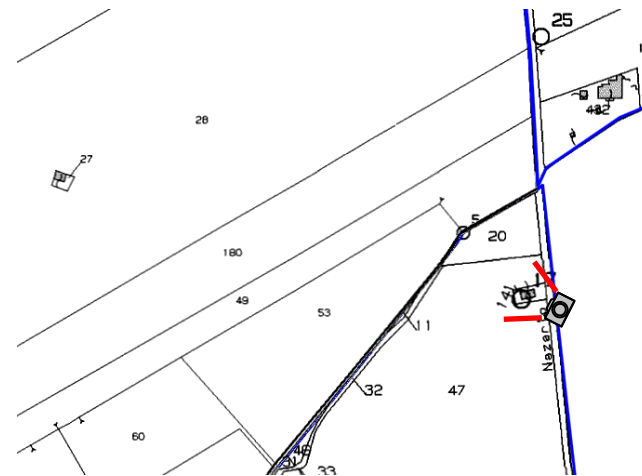

Documentazione fotografica



Dati catastali

Foglio	10
Particella	141
Categoria	A/4
Classe	2
Consistenza	4 vani

Note

--

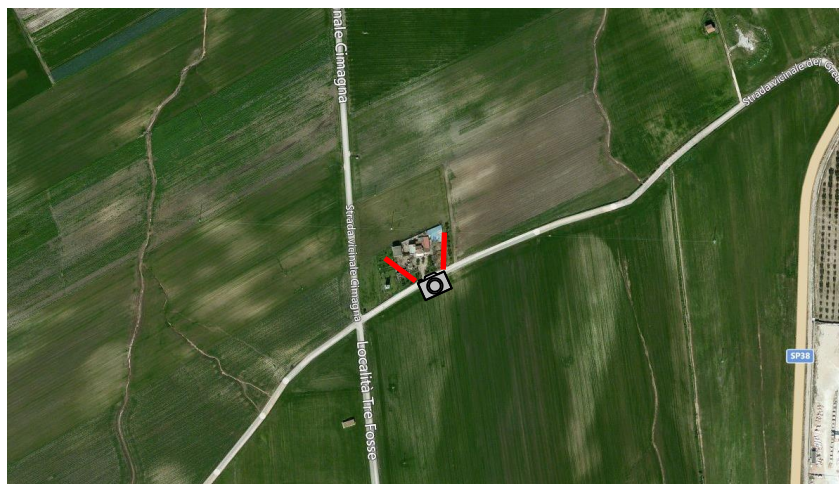
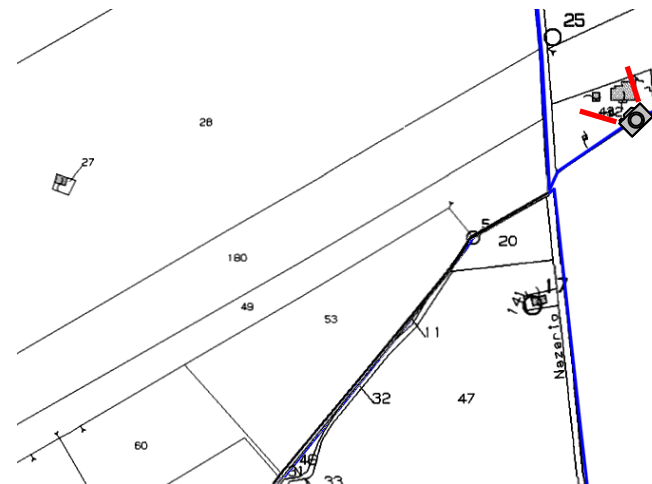
IMMOBILE N. 23*Stralcio ortofoto**Documentazione fotografica***COMUNE DI POGGIO IMPERIALE***Stralcio catastale**Dati catastali*

Foglio	21
Particella	432
Categoria	A/3 – D/10
Classe	1
Consistenza	7,5 vani

Note

--

IMMOBILE N. 24

Distanza dalla torre più vicina: 195 m (A33)

COMUNE DI POGGIO IMPERIALE

Stralcio ortofoto



Stralcio catastale

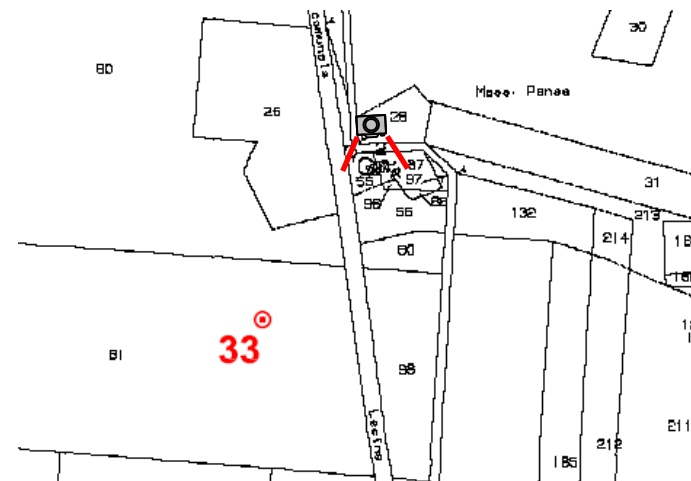

Documentazione fotografica



Dati catastali

Foglio	23
Particella	87-97
Categoria	-
Classe	3
Consistenza	-

Note

Fabbricato rurale (part. 87)
SEMINATIVO (part. 97)

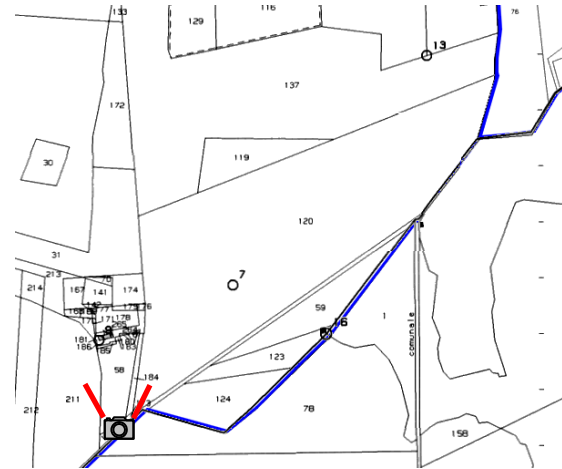
IMMOBILE N. 25*Stralcio ortofoto**Documentazione fotografica***COMUNE DI POGGIO IMPERIALE***Stralcio catastale**Dati catastali*

Foglio	23
Particella	265
Categoria	D/10
Classe	-
Consistenza	-

Note

--

IMMOBILE N. 26

Stralcio ortofoto

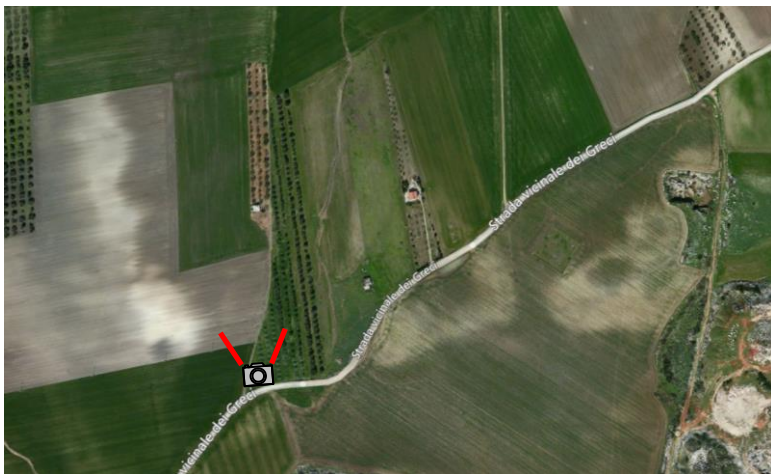

Documentazione fotografica



COMUNE DI POGGIO IMPERIALE

Stralcio catastale

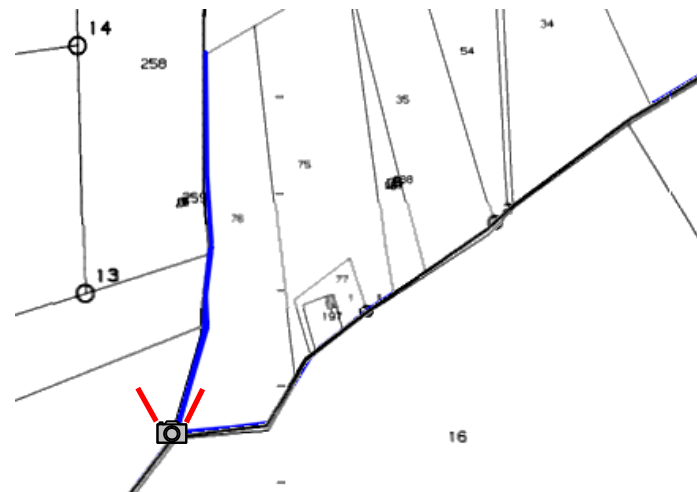

Dati catastali

Foglio	23
Particella	259
Categoria	C/2
Classe	2
Consistenza	50 mq

Note

--

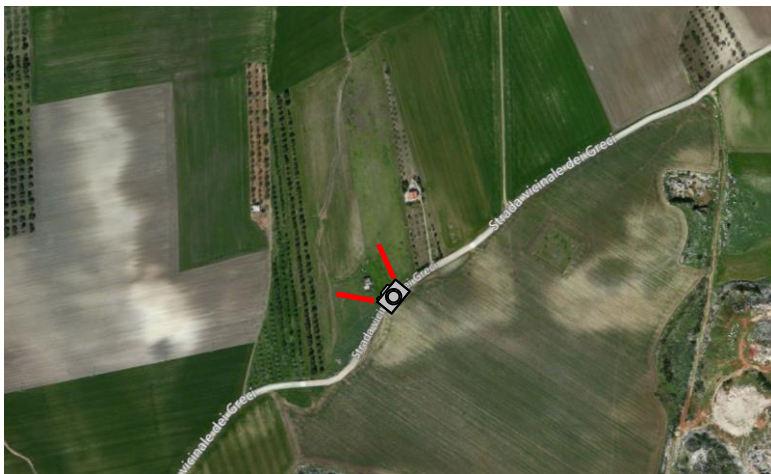
IMMOBILE N. 27*Stralcio ortofoto**Documentazione fotografica***COMUNE DI POGGIO IMPERIALE***Stralcio catastale**Dati catastali*

Foglio	22
Particella	197
Categoria	F/2
Classe	-
Consistenza	-

Note

L'immobile rientra anche nel buffer della torre WTG36 in quanto si trova a 270 m dalla stessa.

IMMOBILE N. 28

Stralcio ortofoto

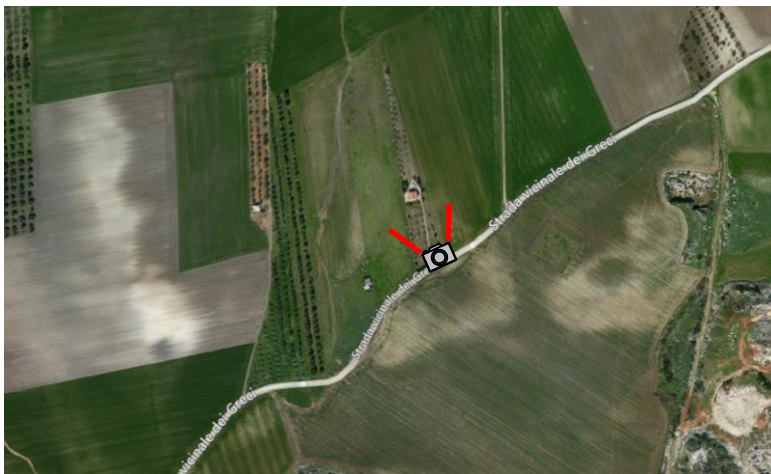

Documentazione fotografica



COMUNE DI POGGIO IMPERIALE

Stralcio catastale



Dati catastali

Foglio	22
Particella	187-188
Categoria	C/2
Classe	2
Consistenza	59 mq

Note

SEMINATIVO (part. 187)

