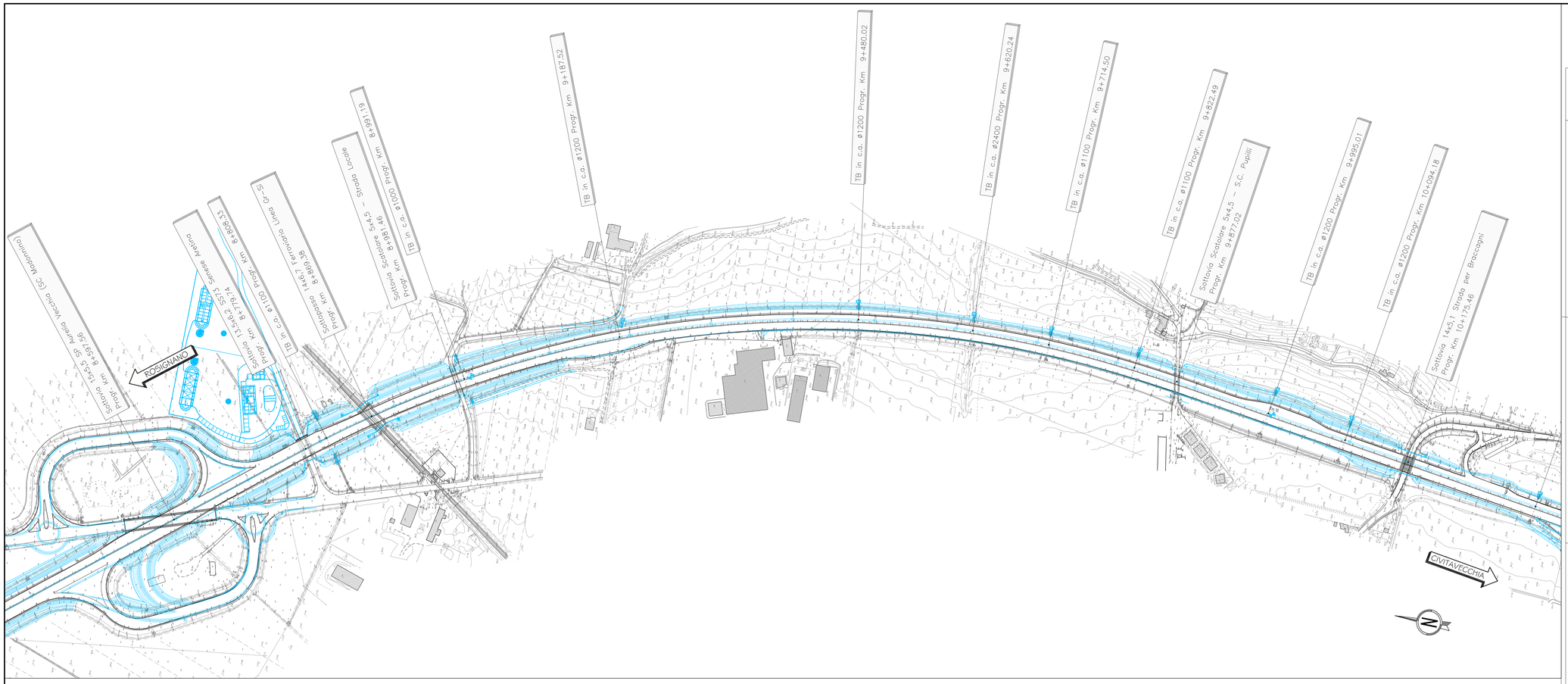

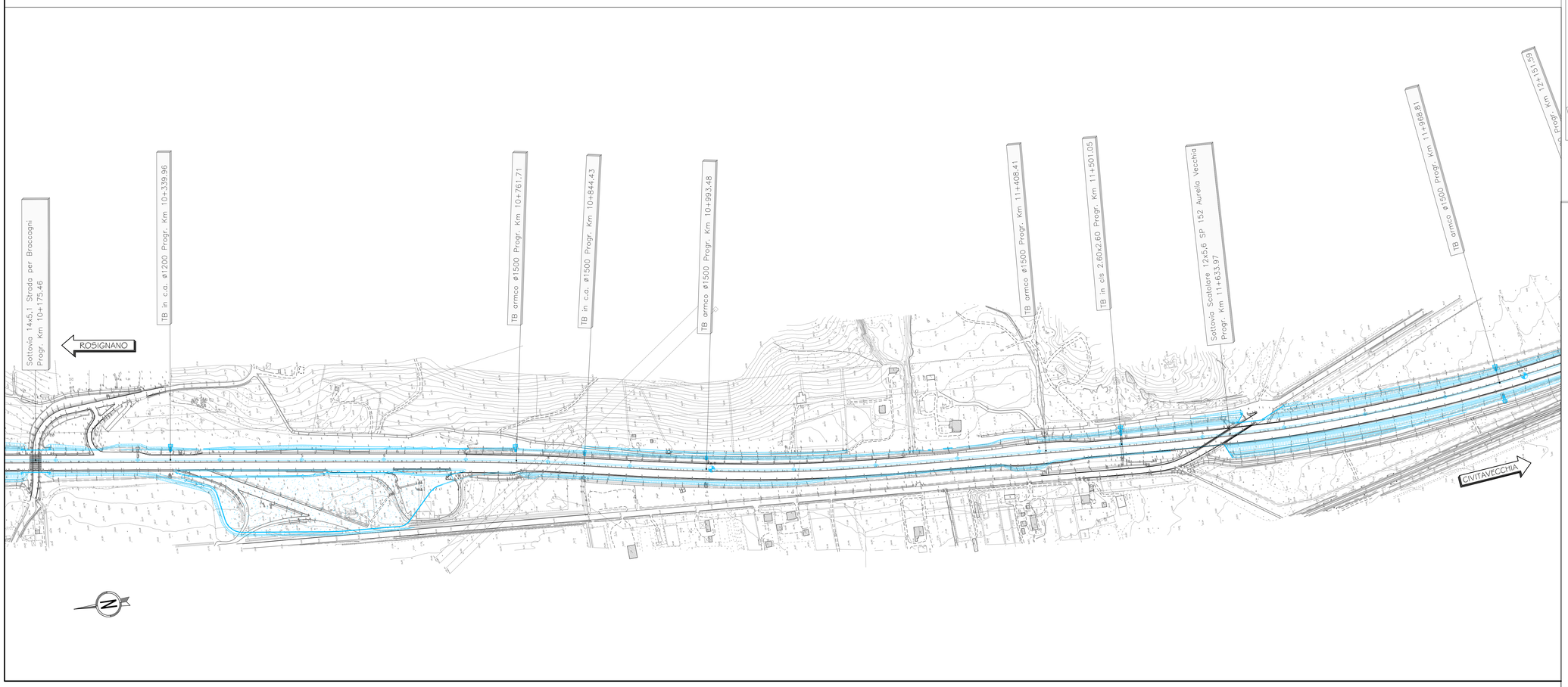

QUADRO DI UNIONE

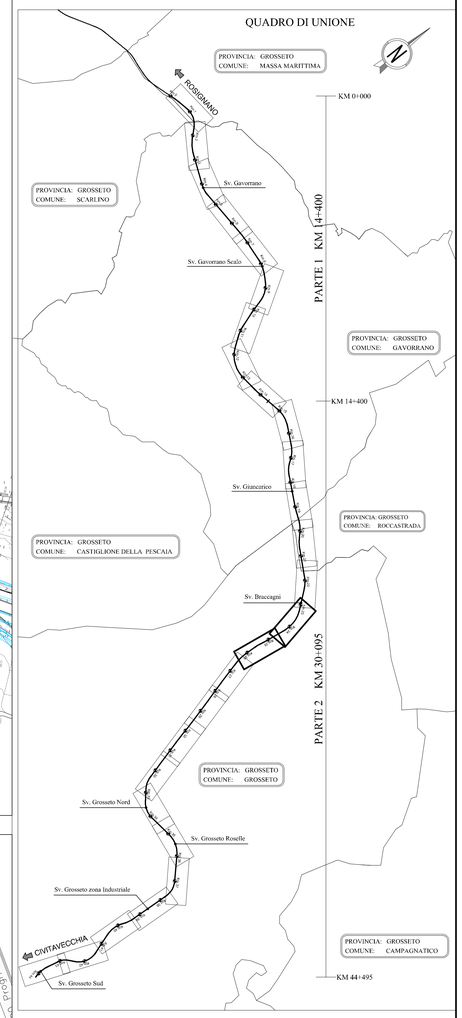

Società Autostrada Tirrenica p.A.
GRUPPO AUTOSTRADE PER L'ITALIA S.p.A.

AUTOSTRADA (A12) : ROSIGNANO – CIVITAVECCHIA
LOTTO 3

TRATTO: SCARLINO – GROSSETO SUD

PROGETTO DEFINITIVO

INFRASTRUTTURA STRATEGICA DI PREMINENTE INTERESSE NAZIONALE LE CUI PROCEDURE DI APPROVAZIONE SONO REGOLATE DALL' ART. 161 DEL D.LGS. 163/2006

AU–CORPO AUTOSTRADALE

PARTE STRADALE

PARTE 2

Planimetria stato attuale

dal km 8+720.00 al km 12+000.00

IL RESPONSABILE PROGETTAZIONE SPECIALISTICA	IL RESPONSABILE INTEGRAZIONE PRESTAZIONI SPECIALISTICHE	IL DIRETTORE TECNICO
Ing. Massimiliano Giacobbi Ord. Ingg. Milano N. 20746 **RESPONSABILE UFFICIO STD**	Ing. Alessandro Mitt Ord. Ingg. Milano N. 20015 **COORDINATORE GENERALE APS**	Ing. Maurizio Torresi Ord. Ingg. Milano N. 16492 **RESPONSABILE DIREZIONE SVILUPPO INFRASTRUTTURE**

RIFERIMENTO ELABORATO	DIRETTORIO codice commessa	DIRETTORIO N.Prog.	FILE unità'	FILE n. progressivo	DATA: FEBBRAIO 2011	REVISIONE n.	REVISIONE data
–							
–	1 2 1 2	1 2 0 2	S T D	2 1 2	SCALA: 1:2000		

spea autostrade — Ingegneria europea	ELABORAZIONE PROGETTO A CURA DI :	Geom. Enzo Perniola
	ELABORAZIONE PROGETTUALE A CURA DI :	Ing. Danilo D'Alessandro – O.I. L'Aquila N.1503
CONSULENZA A CURA DI :	IL RESPONSABILE UFFICIO/UNITA'	Ing. Massimiliano Giacobbi – O.I. Milano N.20746

RESPONSABILE DI COMMESSA	VISTO DEL COMMITTENTE	VISTO DEL CONCEDENTE
Ing. Michele Porrello Ord. Ingg. Avellino N. 933 **COORDINATORE OPERATIVO DI PROGETTO**	SAT	

IL PRESENTE DOCUMENTO NON POTRA' ESSERE COPIATO, RIPRODOTTO O ALTRIMENTI PUBBLICATO, IN TUTTO O IN PARTE, SENZA IL CONSENSO SCRITTO DELLA SOC. AUTOSTRADE PER L'ITALIA S.P.A.. OGNI UTILIZZO NON AUTORIZZATO SARA' PERSEGUITO A NORMA DI LEGGE.
THIS DOCUMENT MAY NOT BE COPIED, REPRODUCED OR PUBLISHED, EITHER IN PART OR IN ITS ENTIRETY, WITHOUT THE WRITTEN PERMISSION OF SOC. AUTOSTRADE PER L'ITALIA S.P.A., UNAUTHORIZED USE WILL BE PROSECUTED BY LAW.