## IMBOCCO LATO UMBRIA (LATO PARNACCIANO) – PROSPETTO
1:50

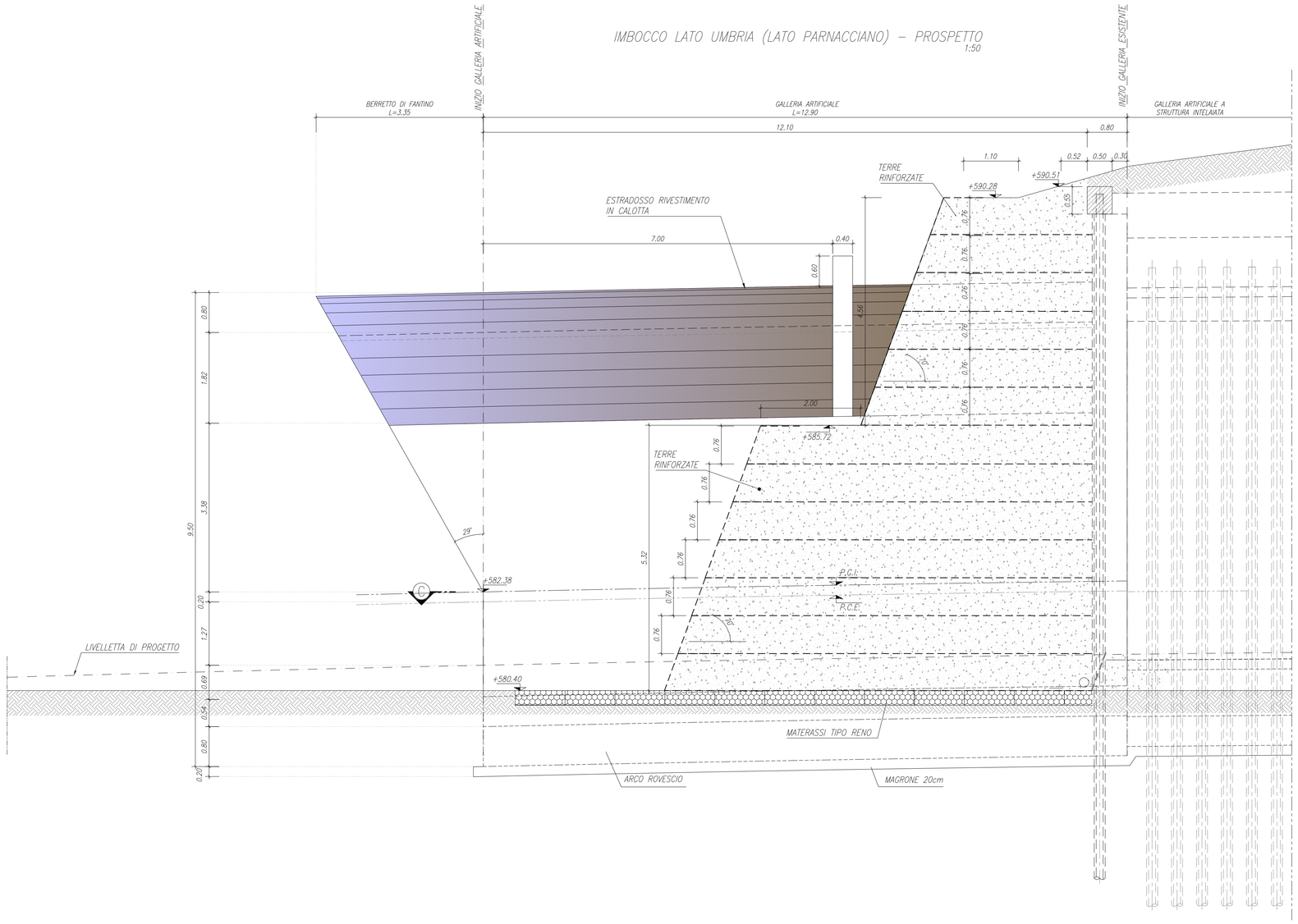


## IMBOCCO LATO UMBRIA (LATO PARNACCIANO) – CARPENTERIA IMBOCCO – PROFILO
1:50

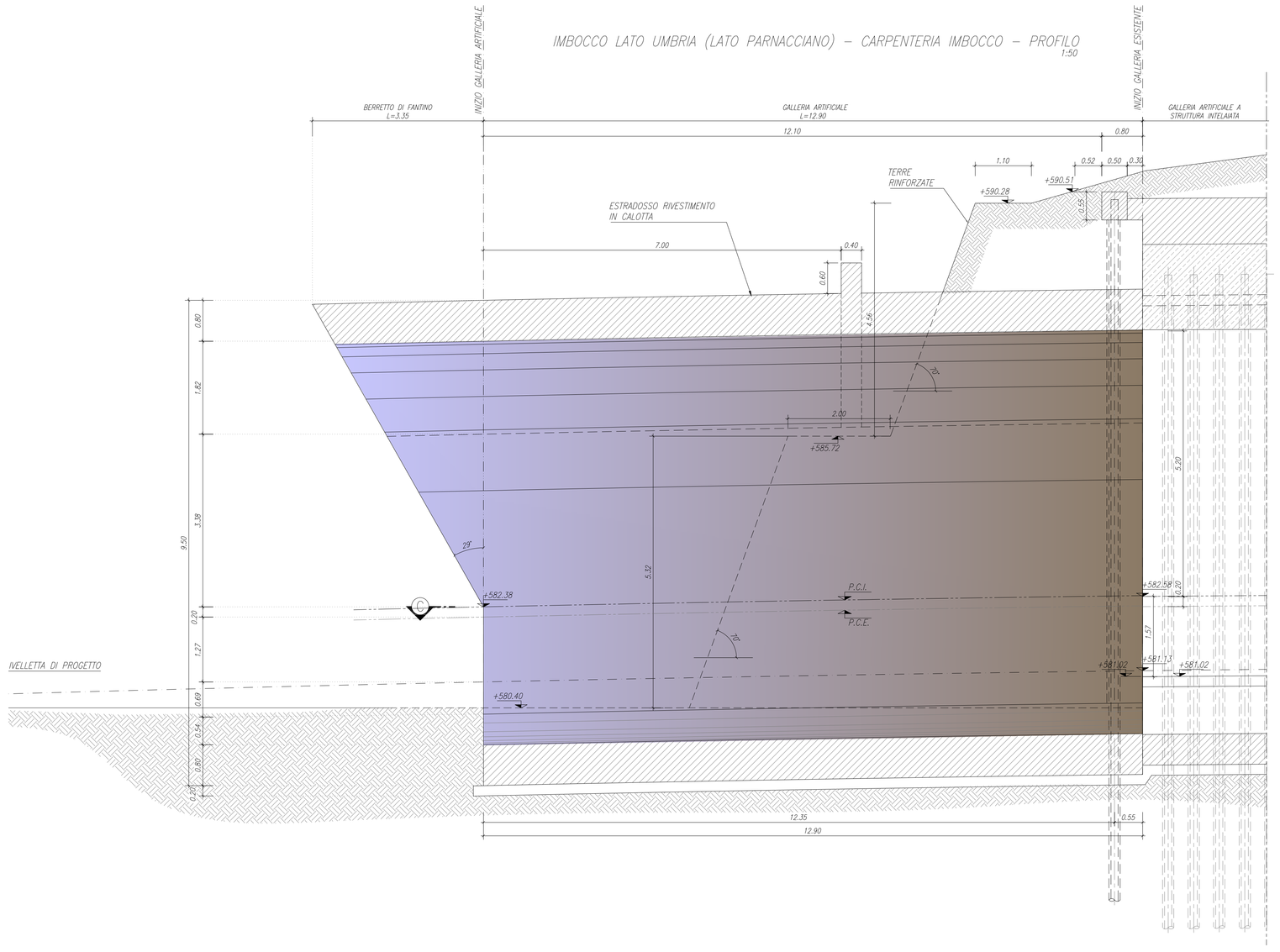


| NOTA BENE |
|---|
| PER LE CARATTERISTICHE DEI MATERIALI FARE RIFERIMENTO ALL' ELABORATO: T00-GE-00-STR-DC-01_A |

ITINERARIO INTERNAZIONALE E78 S.G.C. GROSSETO – FANO
Tratto Selci Lama (E45) – S. Stefano di Gaifa
Adeguamento a 2 corsie della Galleria della Guinza (lotto 2)
e del tratto Guinza – Mercatello Ovest (lotto 3)
1° stralcio

**PROGETTO DEFINITIVO** — COD. **AN58**

**PROGETTAZIONE:** ANAS - DIREZIONE PROGETTAZIONE E REALIZZAZIONE LAVORI

PROGETTISTI:
*Ing. VINCENZO MARZI*
*Ordine Ingegneri di Bari n. 3594*

IL GEOLOGO
*Geol. FRANCESCO MATALONI*
*Ordine Geologi del Lazio n. 125*

IL RESPONSABILE DEL S.I.A.
*Arch. GIOVANNI MAGARO'*
*Ordine Architetti di Roma n. 14183*

COORDINATORE PER LA SICUREZZA IN FASE DI PROGETTAZIONE
*Geom. FABIO GUIDIDAM*

VISTO: IL RESP. DEL PROCEDIMENTO
*Dott. Ing. ANTONIO SCALAMANDRE'*

PROTOCOLLO — DATA:

# OPERE D'ARTE MAGGIORI
## Imbocco lato Umbria - Sistemazione finale - Sezione Trasversale e Profilo

| CODICE PROGETTO (PROGETTO / LIV. PROG. / N. PROG.) | NOME FILE | REVISIONE | |
|---|---|---|---|
| L0702M D 1801 | CODICE ELAB. T00GA01OSTSZ02 — T00GA01OSTSZ02.dwg | A | 1:50 |

| REV. | DESCRIZIONE | DATA | REDATTO | VERIFICATO | APPROVATO |
|---|---|---|---|---|---|
| D | | | | | |
| C | | | | | |
| B | | | | | |
| A | | 22-06-2018 | | | |