Planimetria di inquadramento su cartografia, Sc. 1:10.000

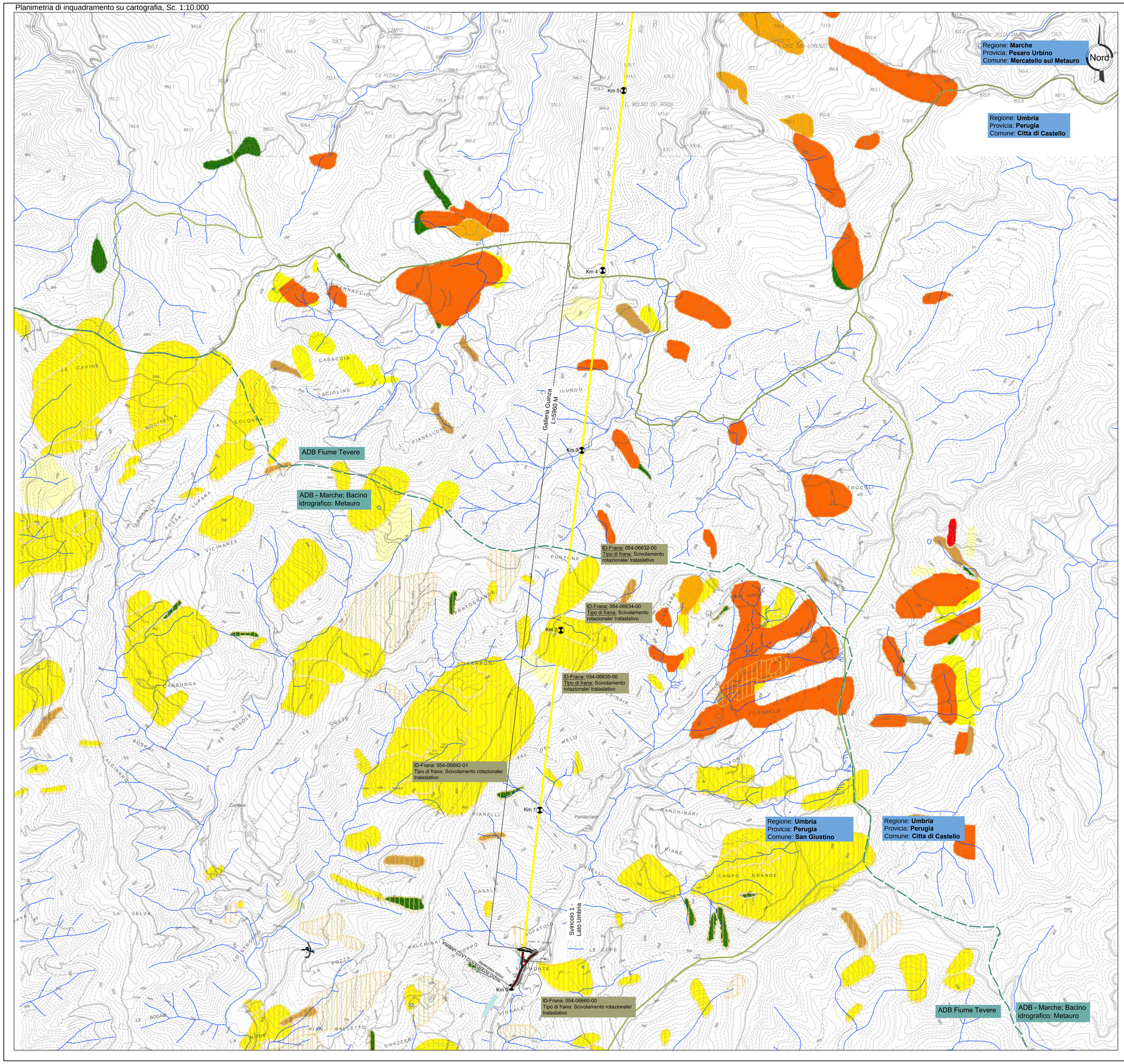

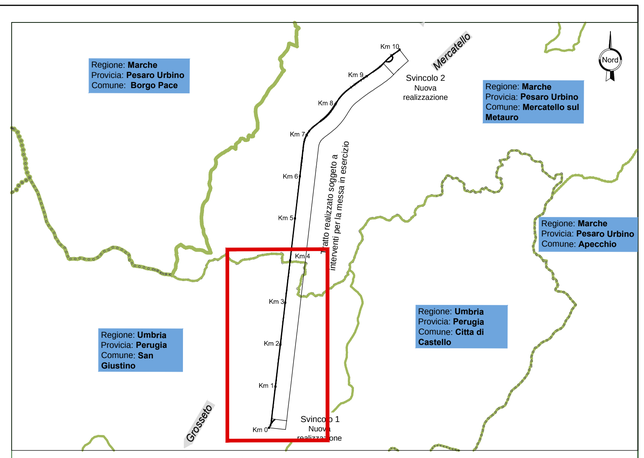

Catalogo frane e rischio idrogelogico

Legenda - Catalogo Frane - Frane poligonali

Frane poligonali
- Crollo/ribaltamento
- Scivolamento rotazionale/traslativo
- Espansione
- Colamento lento
- Colamento rapido
- Sprofondamento
- Complesso
- n.d.

Legenda - PAI - Rischio idrogeologico

RISCHIO ALLUVIONE
- MOLTO ELEVATO
- ELEVATO
- MEDIO
- MODERATO
- N.D.

RISCHIO FRANA
- N.D.
- ALTRO

Fonte: PCN - Ministero dell'Ambiente e della Tutela del Territorio e del Mare

Legenda generale

ID-FRANA Identificativo frana — ADB Autorità di Bacino — Tratti all'aperto — Tratti in galleria

Confini regionali — Confini comunali — Reticolo idrografico

P.A.I. della Regione Umbria redatto ai sensi e per gli effetti della legge n. 183/1989 e del DL n. 180/1998, convertito nella legge n. 276/1998; prima adozione Delibera del Comitato Istituzionale n. 80 28/09/1999

anas GRUPPO FS ITALIANE — 90 — Direzione Progettazione e Realizzazione Lavori

ITINERARIO INTERNAZIONALE E78 S.G.C. GROSSETO – FANO
Tratto Selci Lama (E45) – S. Stefano di Gaifa
Adeguamento a 2 corsie della Galleria della Guinza (lotto 2) e del tratto Guinza – Mercatello Ovest (lotto 3)
1° stralcio

PROGETTO DEFINITIVO — COD. AN58

PROGETTAZIONE: ANAS - DIREZIONE PROGETTAZIONE E REALIZZAZIONE LAVORI

PROGETTISTI:
Ing. VINCENZO MARZI
Ordine Ingegneri di Bari n. 3594

IL GEOLOGO
Geol. FRANCESCO MATALONI
Ordine Geologici del Lazio n. 725

IL RESPONSABILE DEL S.I.A.
Arch. GIOVANNI MAGARO'
Ordine Architetti di Roma n. 16183

COORDINATORE PER LA SICUREZZA IN FASE DI PROGETTAZIONE
Geom. FABIO QUONDAM

VISTO: IL RESP. DEL PROCEDIMENTO
Dott. ing. ANTONIO SCALAMANDRE

PROTOCOLLO — DATA:

AMBIENTE
RELAZIONE PAESAGGISTICA (Lato Umbria)
Carta Stralcio del Piano di Assetto Idrogeologico (PAI)

CODICE PROGETTO (PROGETTO / LIV. PROG. / N. PROG.)	NOME FILE	REVISIONE	
LO702M D 1801	T00–IA01–AMB–CT03_A.dwg	A	1:10.000
	CODICE ELAB. T00IA01AMBCT03		

REV.	DESCRIZIONE	DATA	REDATTO	VERIFICATO	APPROVATO
D					
C					
B					
A			–		