

Galleria Guinza  
L=5960 M

Svincolo 1 -  
Lato Umbria

Dettaglio area Svincolo 1 con coni visivi su ortofoto, Sc. 1:2.000



FOTO 1: Vista da sud dell'area di imbocco Galleria Guinza



FOTO 2: Fosso Parnacciato

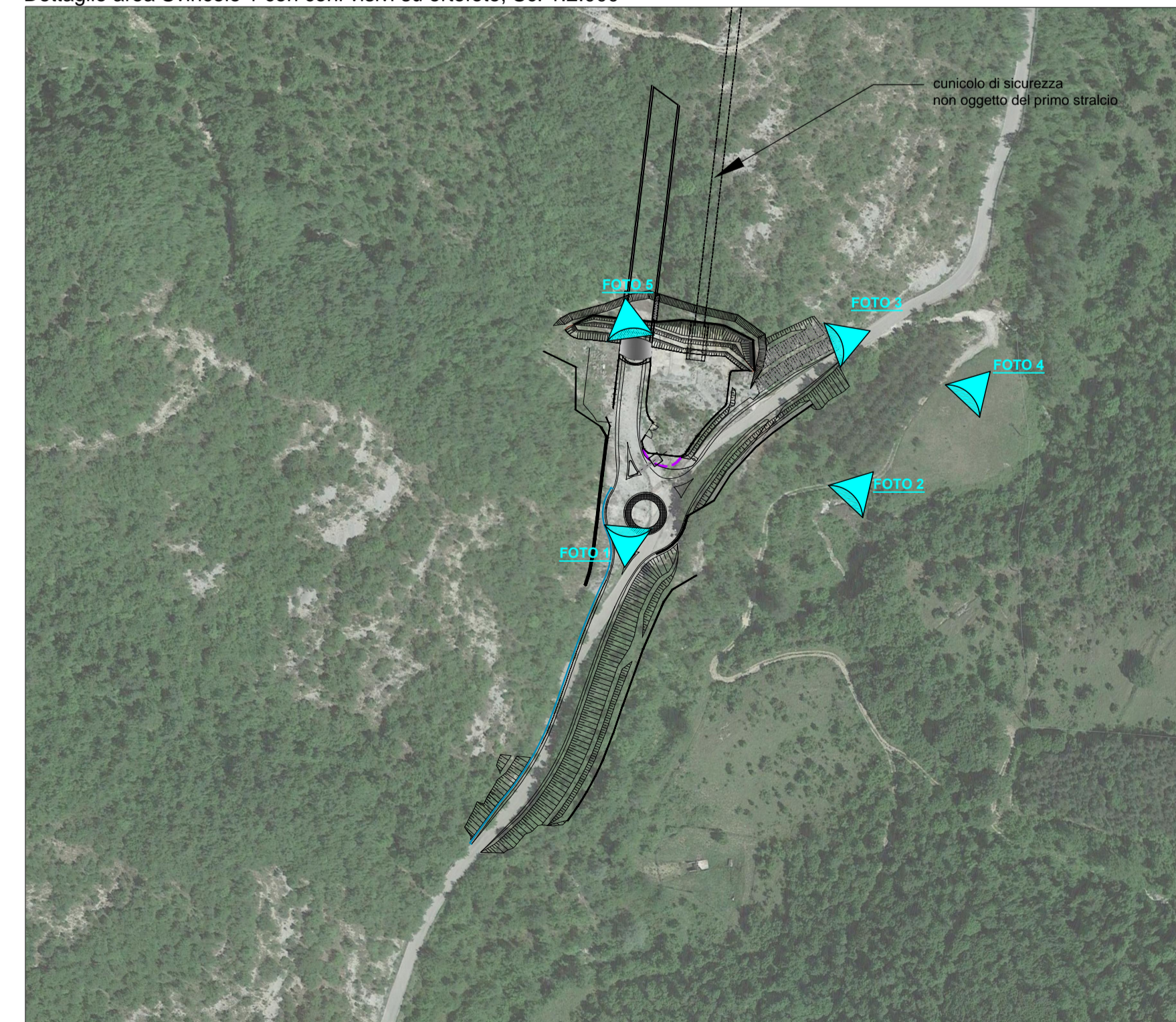

FOTO 3: Vista da nord dell'area di imbocco e dell'area di realizzazione della nuova rotondella



FOTO 4: Vista da est della paratia sul versante adiacente l'imbocco della Galleria Guinza



FOTO 5: Vista dall'alto dell'area di realizzazione della nuova rotondella

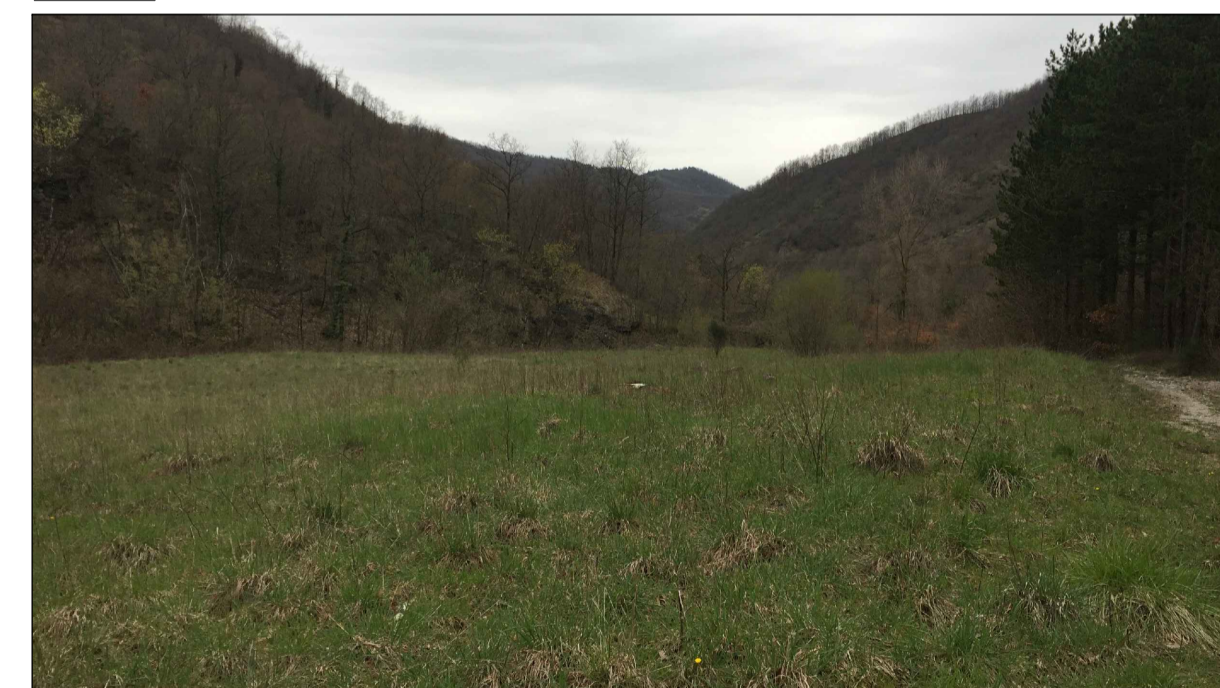
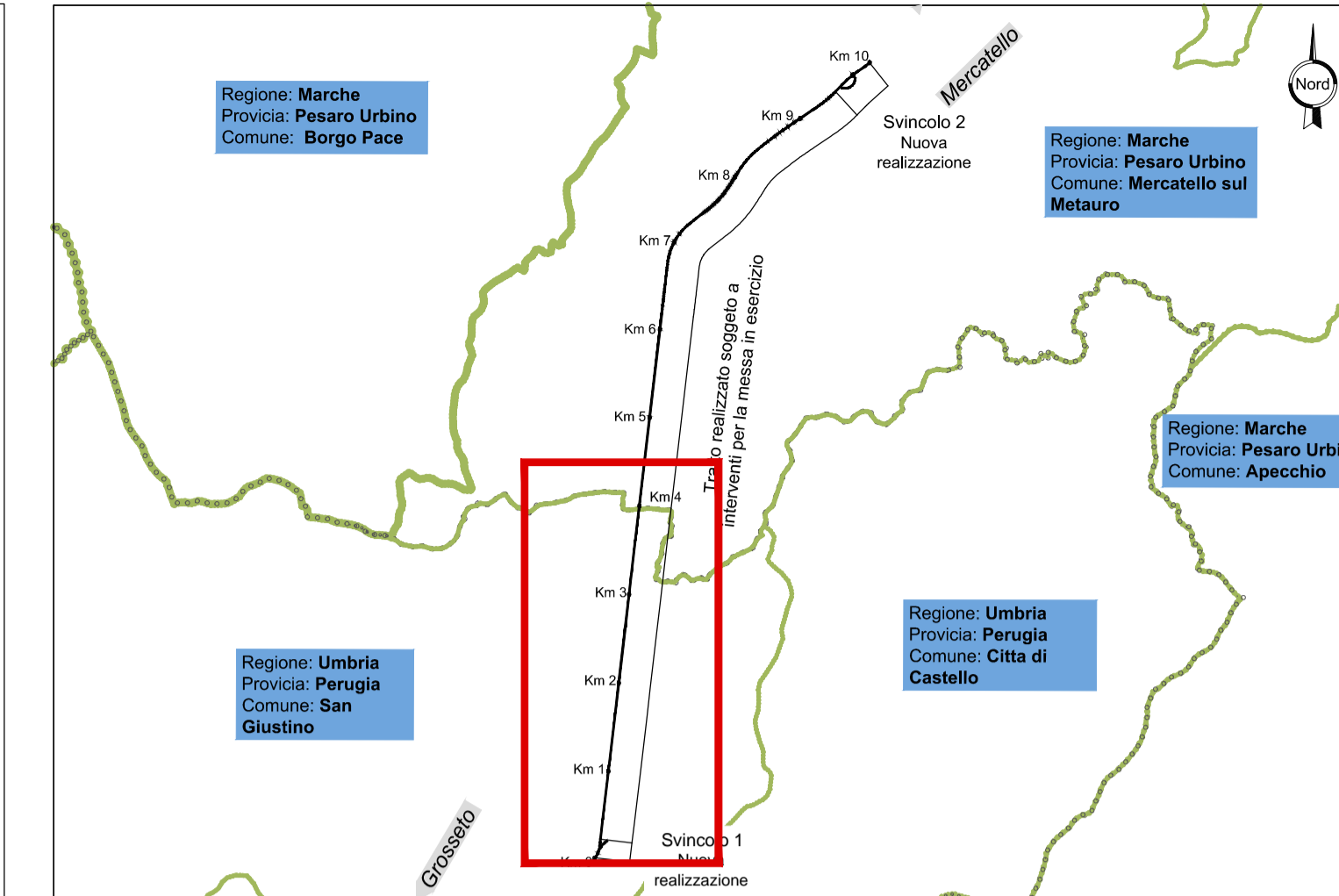

- Legenda**
- Tratti all'aperto
  - Tratti in galleria
  - ..... Confini regionali
  - ..... Confini comunali
  - ▲ Coni visivi

**anas** GRUPPO FS ITALIANE **90** Direzione Progettazione e Realizzazione Lavori

ITINERARIO INTERNAZIONALE E78 S.G.C. GROSSETO – FANO  
Tratto Selci Lama (E45) – S. Stefano di Gaifa  
Adeguamento a 2 corsie della Galleria della Guinza (lotto 2)  
e del tratto Guinza – Mercatello Ovest (lotto 3)  
1° stralcio

PROGETTO DEFINITIVO cod. AN58

PROGETTAZIONE: ANAS - DIREZIONE PROGETTAZIONE E REALIZZAZIONE LAVORI

PROGETTISTI:  
Ing. VINCENZO MARZI  
Ordine Ingegneri di Bari n. 3594

IL GEOLOGO  
Geol. FRANCESCO MATALONI  
Ordine Geologi del Lazio n. 725

IL RESPONSABILE DEL S.I.A.  
Arch. GIOVANNI MAGARO  
Ordine Architetti di Roma n. 16183

COORDINATORE PER LA SICUREZZA IN FASE DI PROGETTAZIONE  
Geom. FABIO QUONDAM

VISTO: IL RESP. DEL PROCEDIMENTO  
Dott. Ing. ANTONIO SCALAMANDRE

PROTOCOLLO DATA:

**STUDIO DI IMPATTO AMBIENTALE  
STATO DELL'AMBIENTE  
Rilievo fotografico**

CODICE PROGETTO		NOME FILE		REVISIONE	
PROGETTO	LV. PROC. N. PROC.	T00-IA03-AMB-PV01_A.dwg			
LO702M	D 1801	CODICE ELAB. T00IA03AMB PV01		A 1:10.000	
D					
C					
B					
A					
REV.	DESCRIZIONE	DATA	REDATTO	VERIFICATO	APPROVATO