Corografia su ortofoto, Perimetro area SIC, Sc. 1:20.000

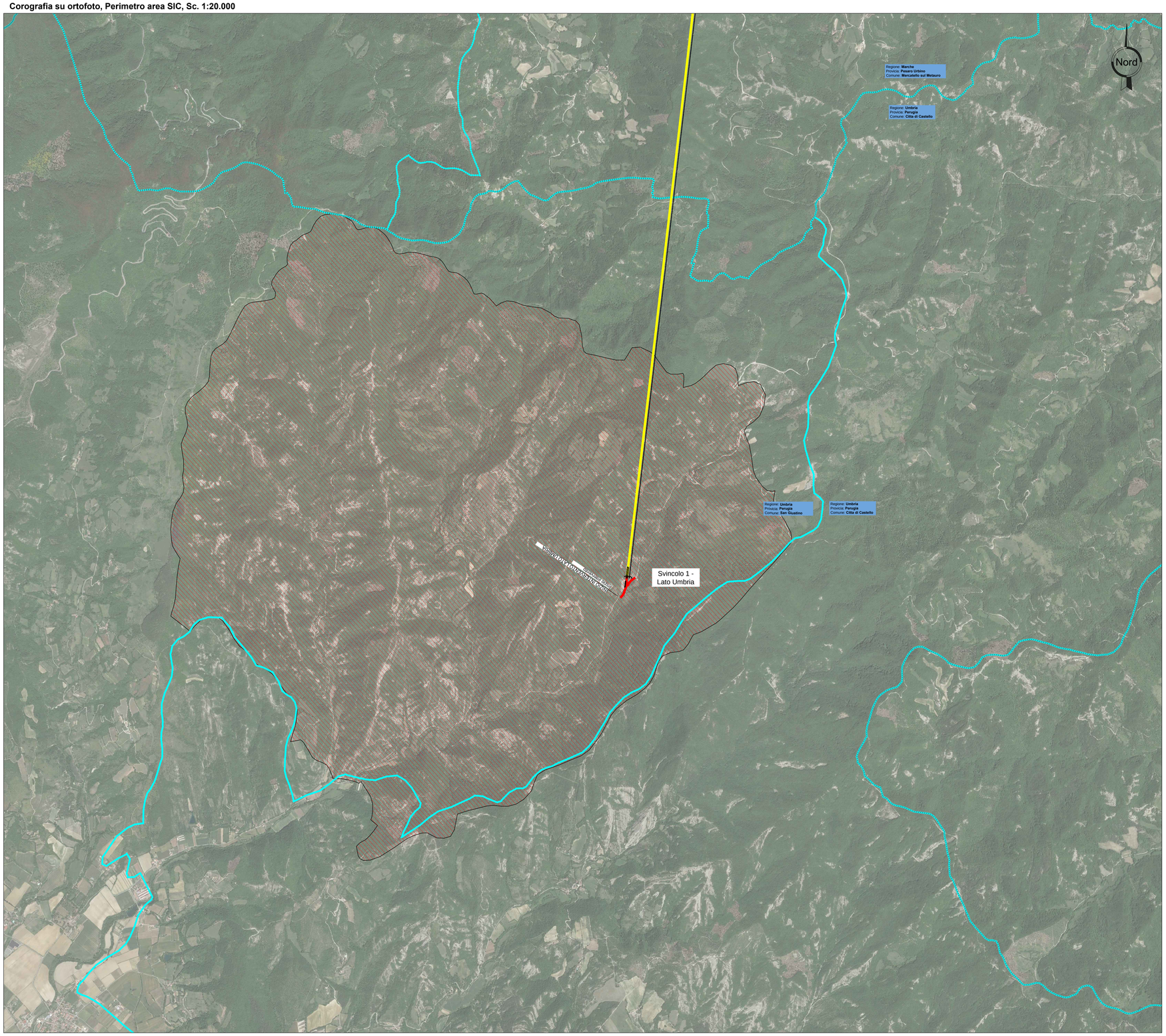

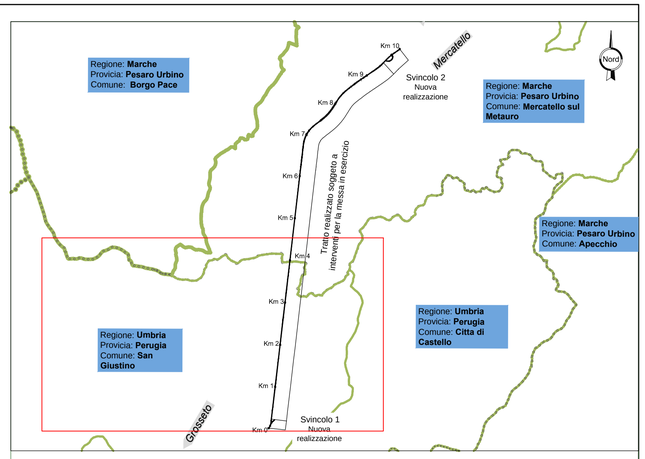

Legenda

SIC - IT5210073, Alto Bacino del torrente Lama

Perimetro area SIC

Legenda generale

Tratti all'aperto — Tratti in galleria — Confini regionali — confini comunali

anas GRUPPO FS ITALIANE — 90 — *Direzione Progettazione e Realizzazione Lavori*

ITINERARIO INTERNAZIONALE E78 S.G.C. GROSSETO – FANO
Tratto Selci Lama (E45) – S. Stefano di Gaifa
Adeguamento a 2 corsie della Galleria della Guinza (lotto 2)
e del tratto Guinza – Mercatello Ovest (lotto 3)
1° stralcio

PROGETTO DEFINITIVO — COD. AN58

PROGETTAZIONE: ANAS - DIREZIONE PROGETTAZIONE E REALIZZAZIONE LAVORI

PROGETTISTI:
Ing. VINCENZO MARZI
Ordine Ingegneri di Bari n. 3594

IL GEOLOGO
Geol. FRANCESCO MATALONI
Ordine Geologici del Lazio n. 725

IL RESPONSABILE DEL S.I.A.
Arch. GIOVANNI MAGARO'
Ordine Architetti di Roma n. 16183

COORDINATORE PER LA SICUREZZA IN FASE DI PROGETTAZIONE
Geom. FABIO QUONDAM

VISTO: IL RESP. DEL PROCEDIMENTO
Dott. ing. ANTONIO SCALAMANDRE'

PROTOCOLLO — DATA:

STUDIO DI IMPATTO AMBIENTALE
STATO DELL'AMBIENTE
Vegetazione, flora e fauna – Carta Rete Natura 2000

CODICE PROGETTO (PROGETTO / LIV. PROG. / N. PROG.)	NOME FILE	REVISIONE	
L070 2M D 1801	T00-IA03-AMB-CT14_A.dwg		
	CODICE ELAB. T00 IA03 AMB CT14	A	varie

REV.	DESCRIZIONE	DATA	REDATTO	VERIFICATO	APPROVATO
D					
C					
B					
A			–		