DRENAGGIO IN CORRISPONDENZA DEI CAVALCAVIA PER AUTOSTRADA IN TRINCEA
"CGR DN()" DRENAGGIO PIATTAFORMA
"CT2" RACCORDATA CON "CT1+MURETTO DI PULIZIA"

– SCALA 1:200 –

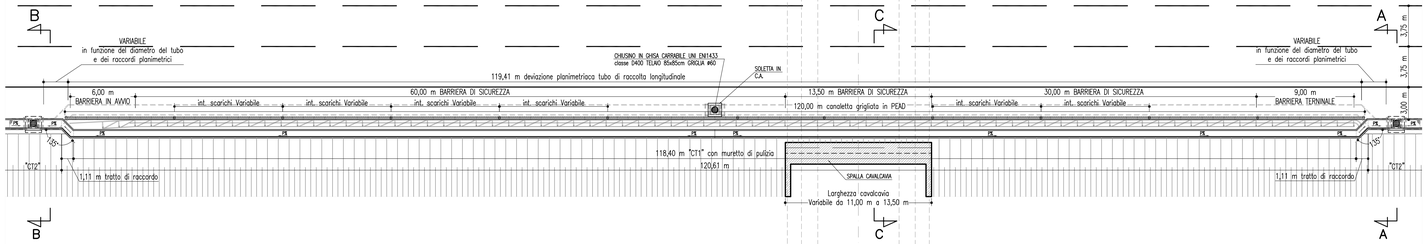

DRENAGGIO IN CORRISPONDENZA DEI CAVALCAVIA PER AUTOSTRADA IN TRINCEA
"CGR DN()" DRENAGGIO PIATTAFORMA
"CT2" RACCORDATA CON "CT1+MURETTO DI PULIZIA"

– SCALA 1:50 –

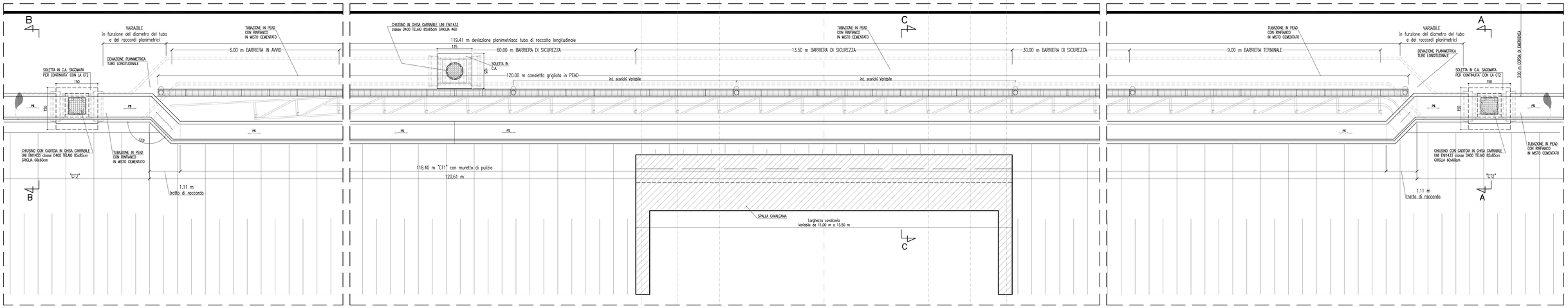

PARTICOLARI DRENAGGIO IN CORRISPONDENZA
DEI CAVALCAVIA PER AUTOSTRADA IN TRINCEA

– SCALA 1:50 –

SEZIONE POZZETTO DI LINEA/SCARICO e ISPEZIONE
TIPO "P–CT2"
SEZIONE "A–A"

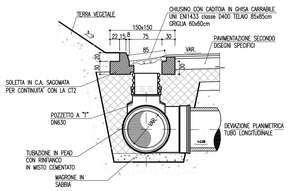

SEZIONE COLLETTORE TIPO "CT2 DN ( )"
SEZIONE "B–B"

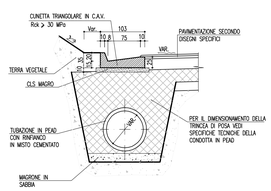

SEZIONE COLLETTORE TIPO "CGR DN ( )"
PIU' CANALETTA "CT1" CON MURETTO DI PULIZIA
SEZIONE "C–C"

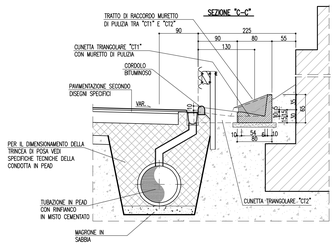

SEZIONE TIPO "CT1"
CON MURETTO DI PULIZIA
CARPENTERIA

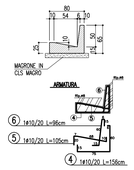

Società Autostrada Tirrenica p.A.
GRUPPO AUTOSTRADE PER L'ITALIA S.p.A.

AUTOSTRADA (A12) : ROSIGNANO – CIVITAVECCHIA

LOTTO 3

TRATTO: SCARLINO – GROSSETO SUD

PROGETTO DEFINITIVO

INFRASTRUTTURA STRATEGICA DI PREMINENTE INTERESSE NAZIONALE LE CUI PROCEDURE DI APPROVAZIONE SONO REGOLATE DALL' ART. 161 DEL D.LGS. 163/2006

AU–CORPO AUTOSTRADALE

IDROLOGIA E IDRAULICA
SISTEMA DI DRENAGGIO CORPO AUTOSTRADALE

PARTICOLARI COSTRUTTIVI
TRINCEA IN CORRISPONDENZA DI CAVALCAVIA

IL RESPONSABILE PROGETTAZIONE SPECIALISTICA	IL RESPONSABILE INTEGRAZIONE PRESTAZIONI SPECIALISTICHE	IL DIRETTORE TECNICO
Ing. Alessandro Alfi Ord. Ingg. Milano N. 20015	Ing. Alessandro Alfi Ord. Ingg. Milano N. 20015 COORDINATORE GENERALE APS	Ing. Maurizio Torresi Ord. Ingg. Milano N. 16492 RESPONSABILE DIREZIONE SVILUPPO INFRASTRUTTURE

RIFERIMENTO ELABORATO	DIRETTORIO codice commessa	DIRETTORIO N.Prog.	FILE unità	FILE n. progressivo	DATA: FEBBRAIO 2011	REVISIONE n.	REVISIONE data
	1 2 1 2 1 2 0 2	I	D R 1 2 6	– –	SCALA: VARIE		

spea autostrade ingegneria europea

ELABORAZIONE GRAFICA A CURA DI :
ELABORAZIONE PROGETTUALE A CURA DI :
CONSULENZA A CURA DI :
IL RESPONSABILE UFFICIO/UNITA' : Ing. Maurizio Torresi – O.I. Milano N. 16492

RESPONSABILE DI COMMESSA	VISTO DEL COMMITTENTE	VISTO DEL CONCEDENTE
Ing. Michele Porrello Ord. Ingg. Avellino N. 933 COORDINATORE OPERATIVO DI PROGETTO	SAT	

IL PRESENTE DOCUMENTO NON POTRA' ESSERE COPIATO, RIPRODOTTO O ALTRIMENTI PUBBLICATO, IN TUTTO O IN PARTE, SENZA IL CONSENSO SCRITTO DELLA SOC. AUTOSTRADE PER L'ITALIA S.P.A.. OGNI UTILIZZO NON AUTORIZZATO SARA' PERSEGUITO A NORMA DI LEGGE.
THIS DOCUMENT MAY NOT BE COPIED, REPRODUCED OR PUBLISHED, EITHER IN PART OR IN ITS ENTIRETY, WITHOUT THE WRITTEN PERMISSION OF SOC. AUTOSTRADE PER L'ITALIA S.P.A.. UNAUTHORIZED USE WILL BE PROSECUTED BY LAW.