

- LEGENDA**
- LIMITE AMMINISTRATIVO AREA OCCUPATA
 - AREE SOGGETTE AD ESONDAZIONE
 - PRINCIPALI CORSI D'ACQUA
 - TRACCIA DELLE SEZIONI
 - RILIEVO ANTE OPERA
(prima della realizzazione dei depositi temporanei)
 - AREA OCCUPATA DAI DEPOSITI TEMPORANEI

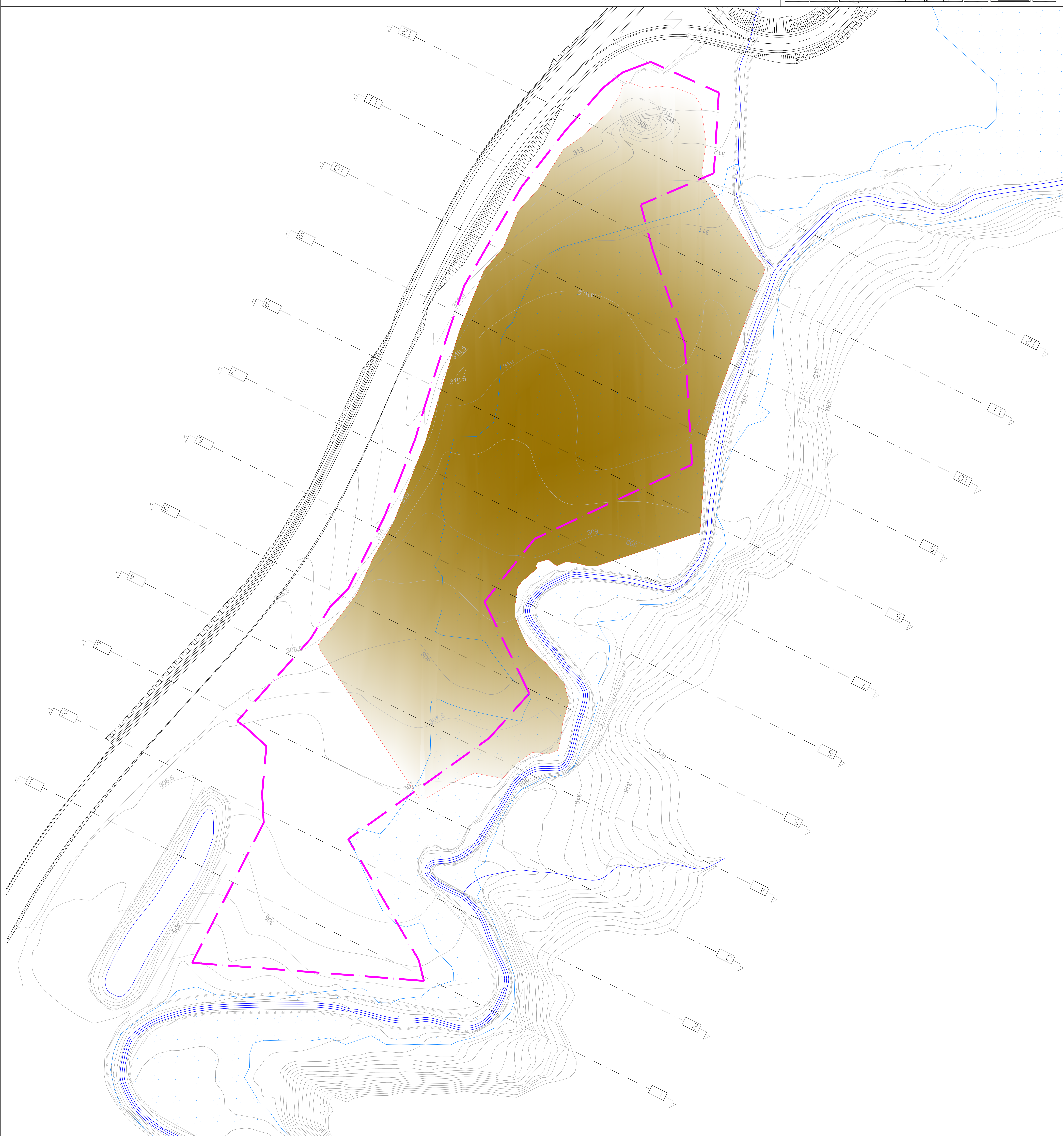

SCALA 1:500

ANAS S.p.A. **ENTRATA IN SERVIZIO 1997**

PA17/08 - **PROGETTO DI REALIZZAZIONE E GESTIONE MAIERE**
Variante al piano di gestione delle terre e rocce da scavo e progettazioni CA - 2. Area dei depositi temporanei in zona ESCR (P.C. SCS) in n. 2. della alimentazione stradale
AUT. N. 1925/2016/REG. 10/08/2016
AREA TUMMANA
Pianificazione dello sito attuale

Bolognietti S.p.a.

- PERIZIA DI VARIANTE -

Codice Unico Progetto (CUP): F41B0300280001
Codice elaborazione: PA17/08/PV CA X02/7 5 0
SISTEMA: 131 - PROCESSI: 201/27 - SECT: 41137
PROGETTO: 1 - PRELIMINARE

PROGETTO: 1 - PRELIMINARE
REDAZIONE: 1 - PRELIMINARE
VERIFICA: 1 - PRELIMINARE
AUT. N. 1925/2016/REG. 10/08/2016

PROFESSIONISTA RESPONSABILE: **ING. ROBERTO CASARETO**
PROFESSIONISTA COLLABORATORE: **ING. ROBERTO CASARETO**
PROFESSIONISTA COLLABORATORE: **ING. ROBERTO CASARETO**

ANAS S.p.A. - VERBA RESPONSABILE DEL PRODOTTO
ING. ROBERTO CASARETO - ING. ROBERTO CASARETO