

COMUNE DI TERRACINA

(PROVINCIA DI LATINA)

Richiesta di Concessione/Autorizzazione ai soli fini idraulici,
per la durata di anni 5 (cinque), con occupazione di specchio
acquoso per ormeggio imbarcazioni

DITTA RICHIEDENTE:

LIBERA ASSOCIAZIONE PESCAPORTIVI
TERRACINESI DEL LUNGOLINEA

Via delle Industrie, 15 - 04019 Terracina (LT)
C.F.e P.IVA: 91074840595

UBICAZIONE AREA:

Comune di Terracina: Fg. 115 e 206

Corso d'Acqua Demaniale: "Lungolinea Pio VI"

RIF.:

FASCICOLO PROVINCIA DI LATINA: EC/OI-2724/2017

Conferenza dei Servizi prot. 15568 del 05/04/2017 e successive conclusa con esito favorevole in data
19/06/2018

ELABORATO 02 - Elaborato Grafico
Cartografie

Elaborato: MA02

TIMBRI E VISTI DI APPROVAZIONE

Scala Elaborato:
1:4.000 - 1:5.000 - 1:10.000

Data Progetto: 25/08/2017

Revisione del: 10/09/2018

La ditta Richiedente

(Per presa visione ed accettazione)

LIBERA ASSOCIAZIONE PESCAPORTIVI
TERRACINESI DEL LUNGOLINEA

Il Progettista

Dott. Ing. Fabio Magliocchetti

Studio di Ingegneria: Via Tomaso Albinoni n.267 - 03100 Frosinone
Tel./Fax 0775.1730566 - P.E.C.: fabio.magliocchetti2@ingpec.eu

INQUADRAMENTO TERRITORIALE

PAI
Rapp. 1:10.000

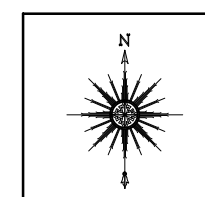

PTPR Tav. B
Rapp. 1:10.000

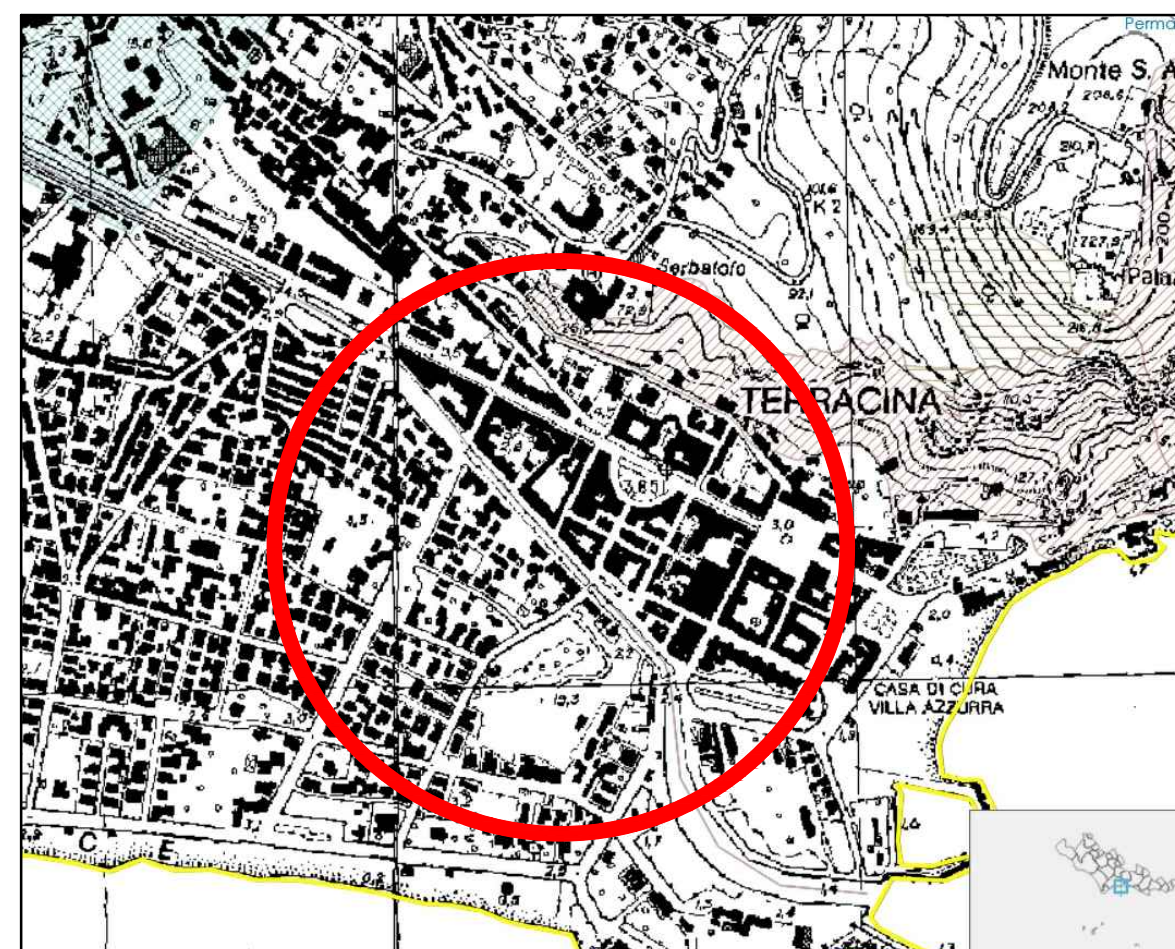

TAV. 2 di riferimento
Corsi d'acqua principali classificati pubblici dalla D.G.R. N° 462 del 01/04/05
Art. 9 e 27 delle N.A. del PAI

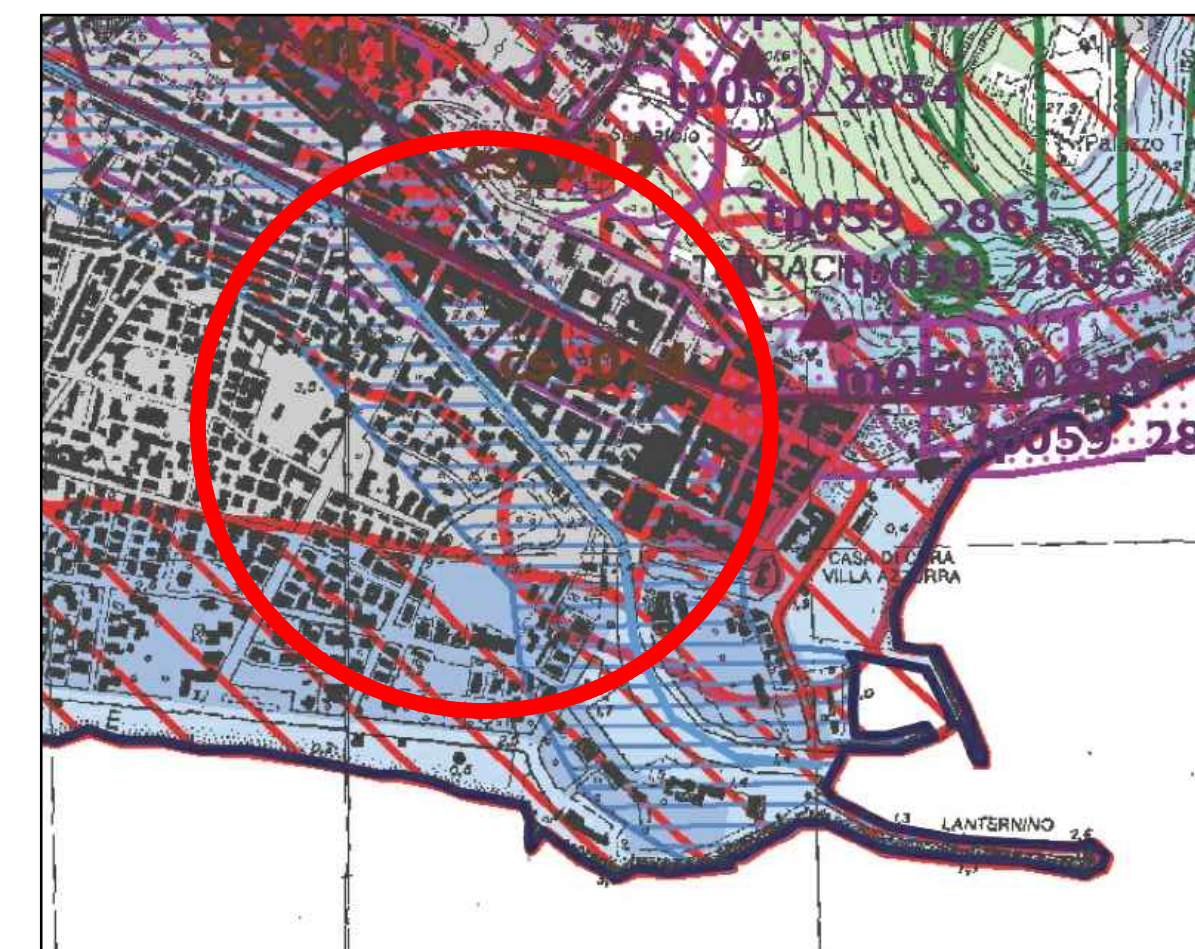

Rispetto linee archeologiche TIPI 1 - linee_archeo_tipizzate - PTPR art. 45
(piccola porzione del tratto iniziale sponda sx)
Rispetto dei centri storici - PTPR art. 43
Fascia di rispetto - Fiume Linea Pia, ramo a sinistra del Portatore - PTPR art. 35

Vincolo Idrogeologico
Rapp. 1:10.000

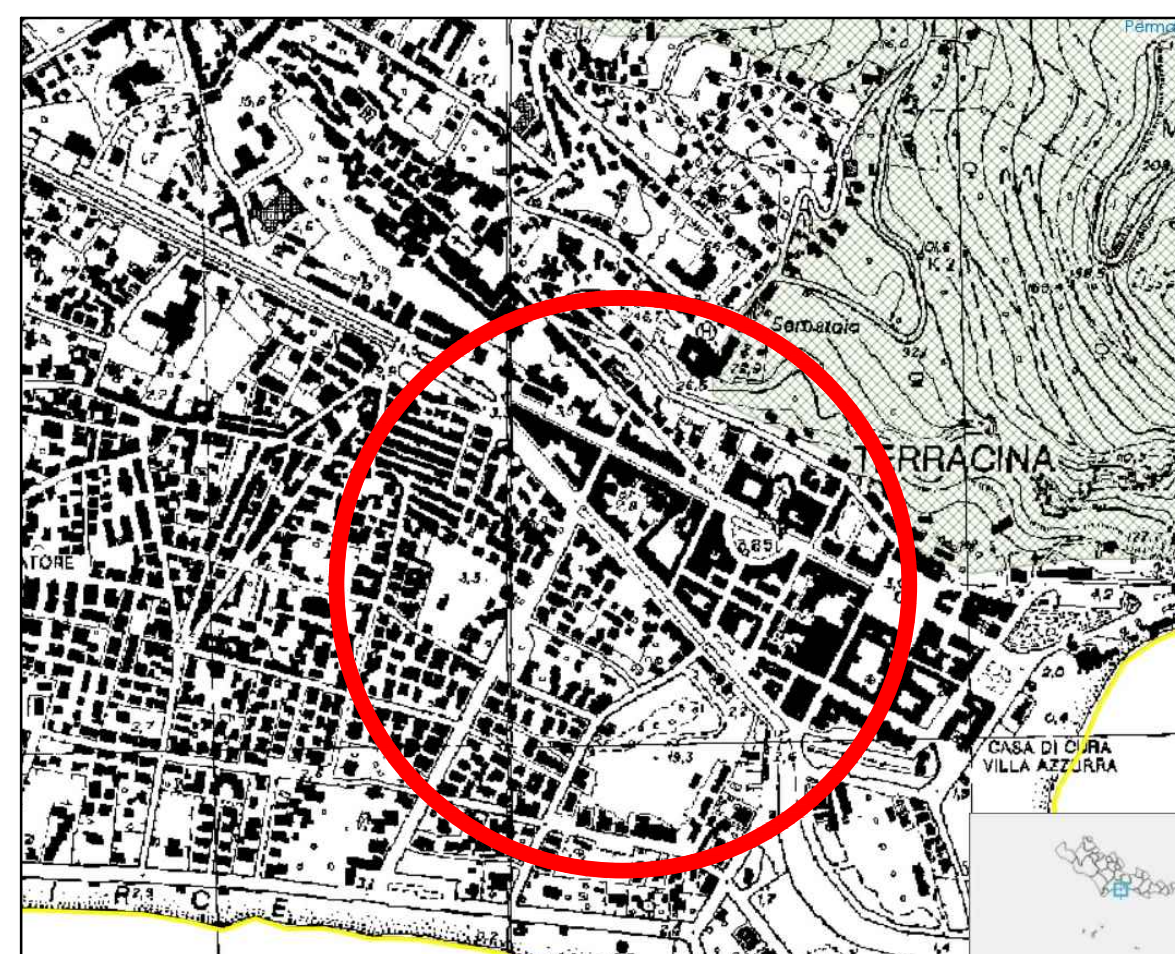

Area NON vincolata

PRG Terracina
Rapp. 1:10.000

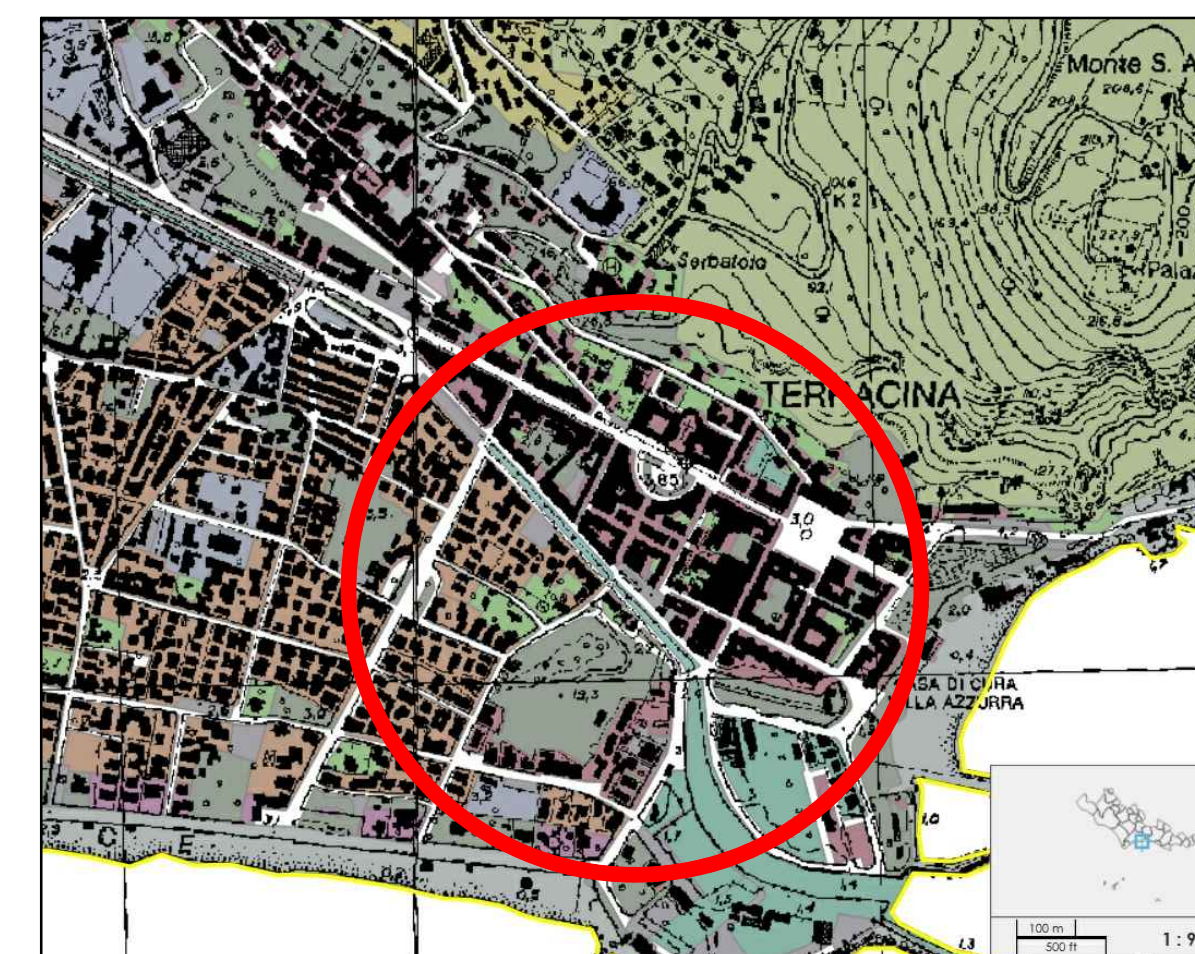

Canali e Corsi d'acqua

C.T.R.
Rapp. 1:5.000

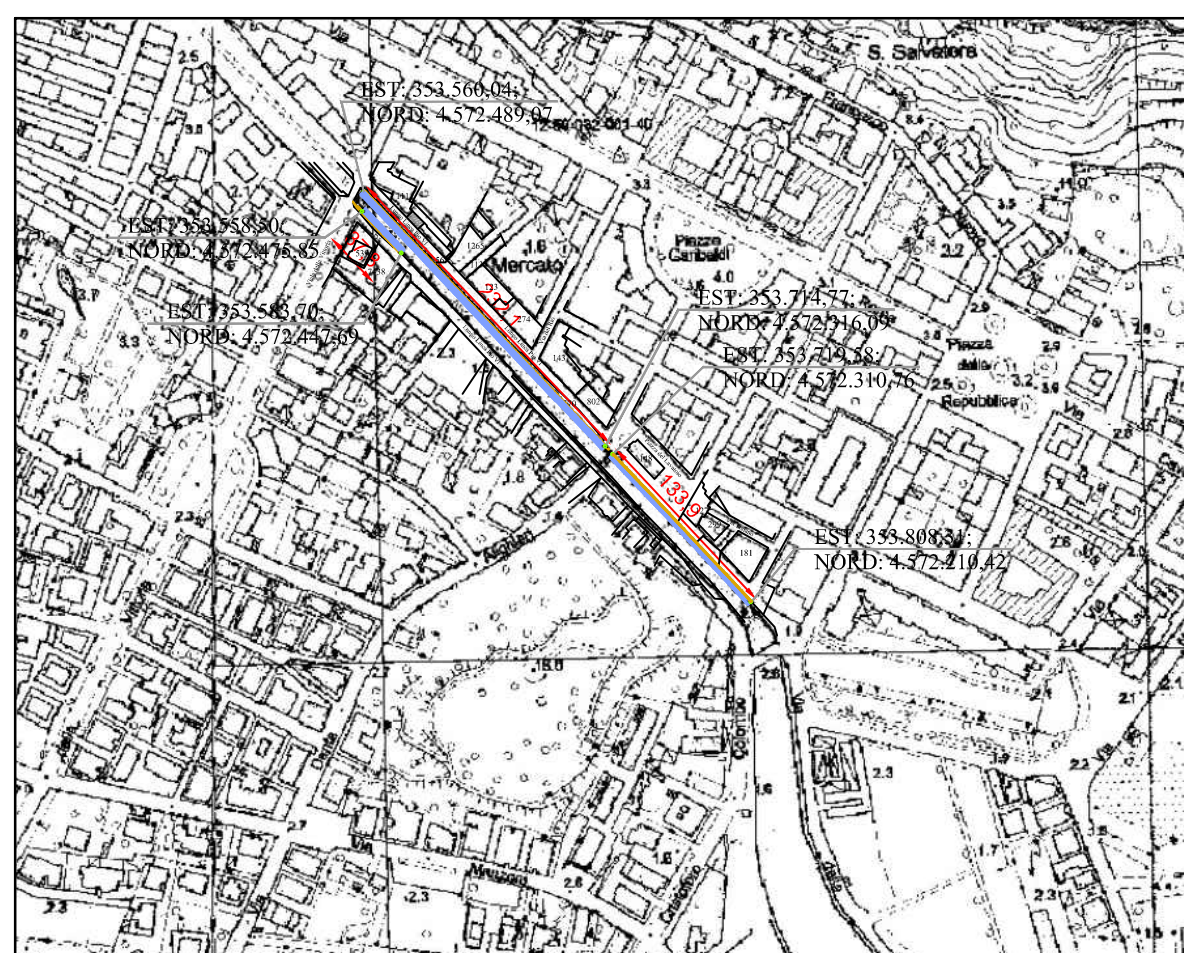

Carta litotecnica
Rapp. 1:10.000

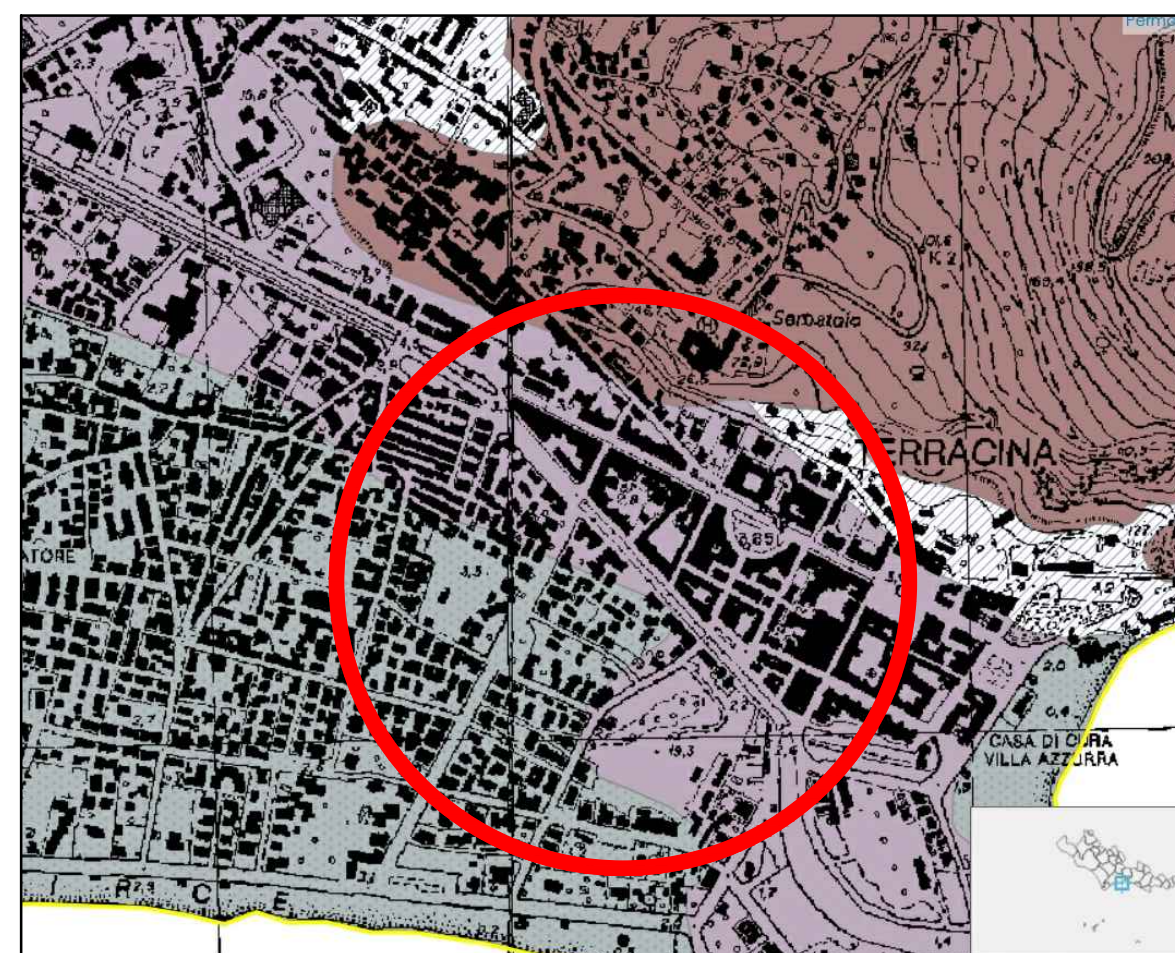

Terreni a comportamento prevalentemente coesivo

Carta litologica
Rapp. 1:10.000



Depositi limno-palustri e fluvio-lacustri con torbe (Olocene); Tufiti sabbiose (Peistocene med.)

