

**SEZIONE C-C**

Scala 1:50

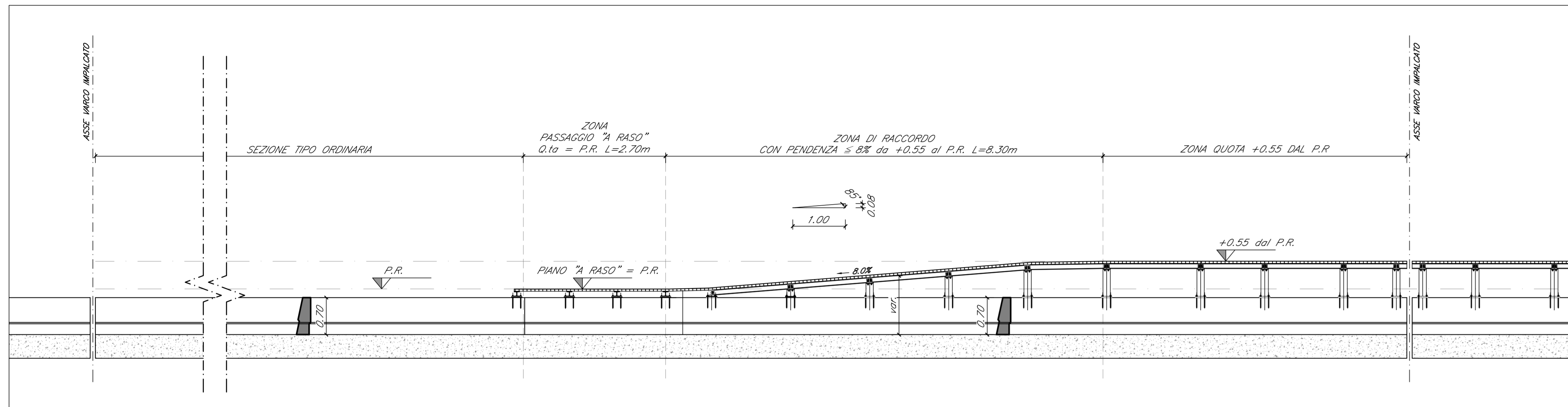

**SEZIONE D-D**

Scala 1:50

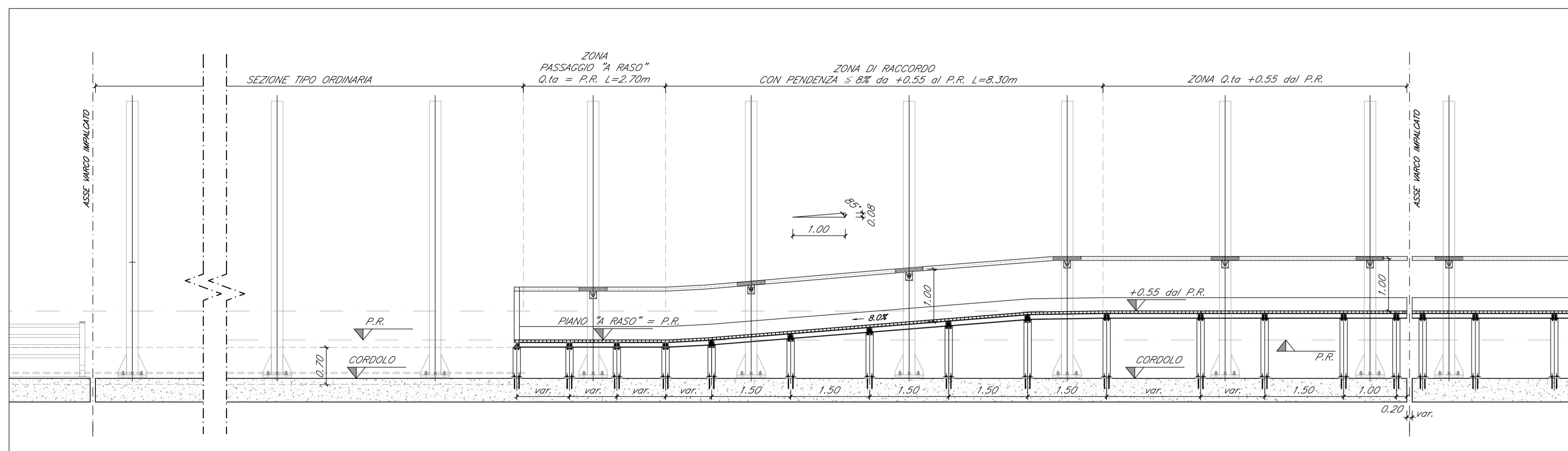

**PIANTA**

Scala 1:50

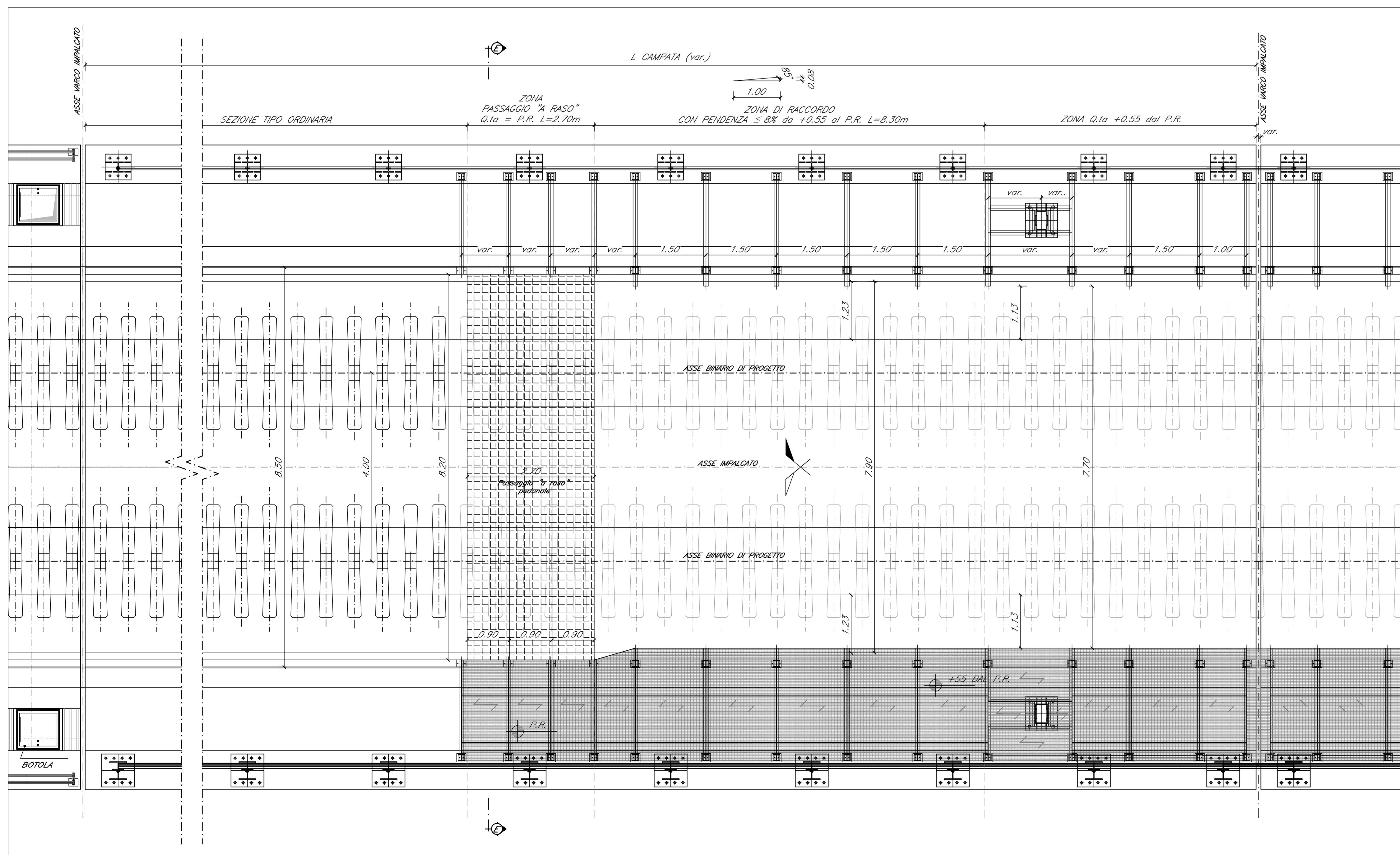

**SEZIONE E-E**

Scala 1:50

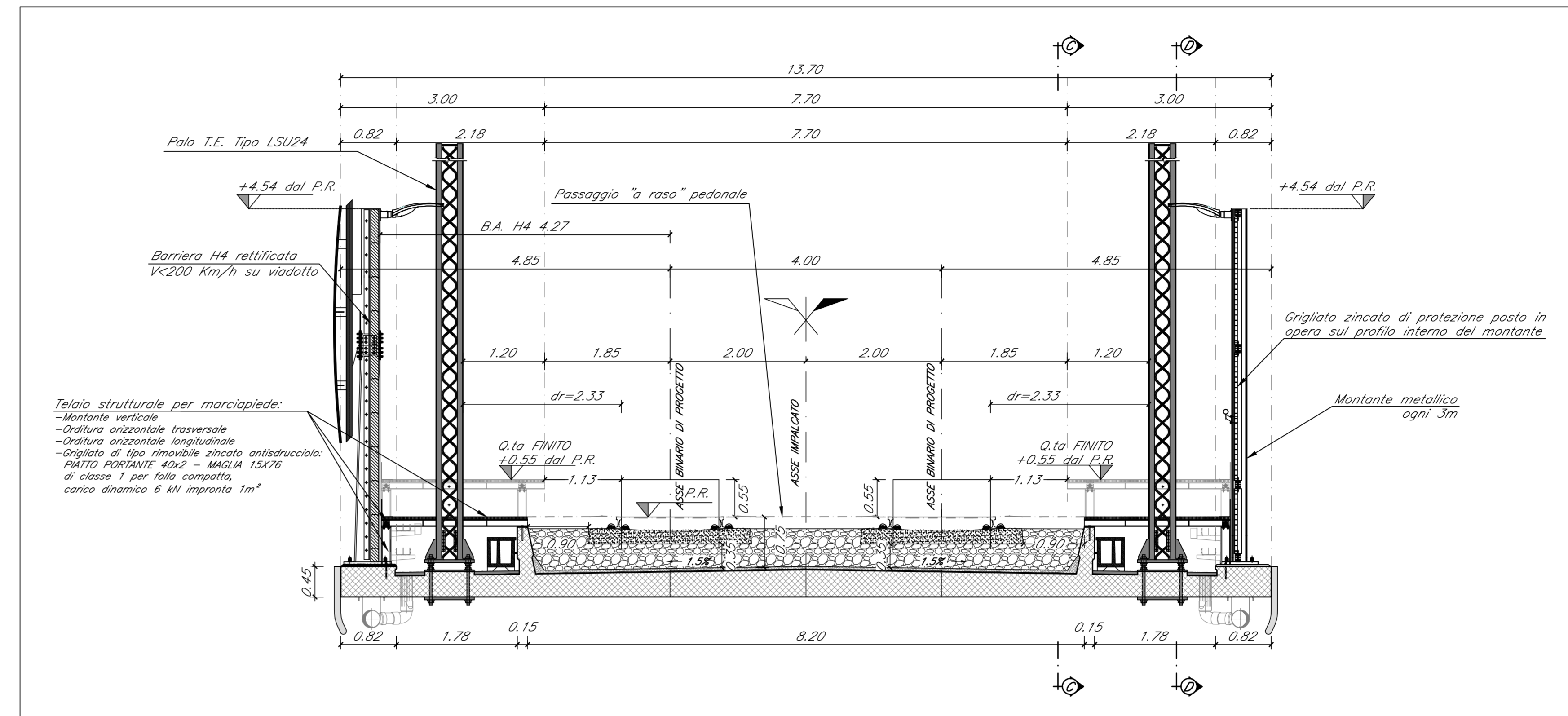

**DETTAGLIO MARCIPIEDE  
IN CORRISPONDENZA DEL PASSAGGIO "A RASO" PEDONALE**

Scala 1:10

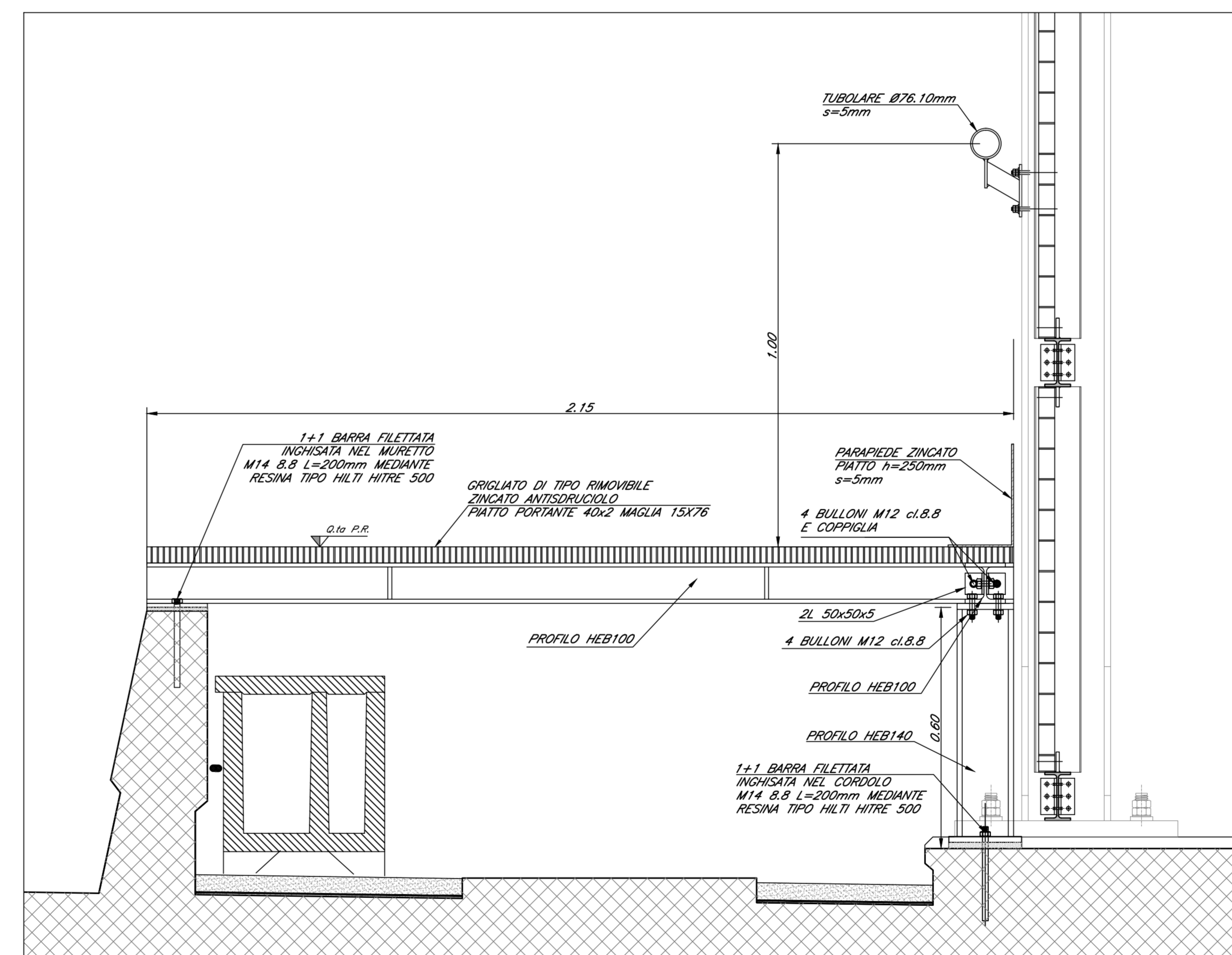

**NOTE:**  
Per la tabella materiali e note generali fare riferimento al documento "FOH02D09T0C0000001 - Tabella Materiali e Note generali per Viadotti V05, V13 e V14 e Cavalferrovia IV01, IV02 ed IV03".

COMMITTENTE:  
**RFI**  
RIF. INFRASTRUTTURE ITALIANE  
GRUPPO FERROVIE DELLO STATO ITALIANE

PROGETTAZIONE:  
**ITALFERR**  
GRUPPO FERROVIE DELLO STATO ITALIANE

**DIREZIONE TECNICA  
U.O. OPERE CIVILI E GESTIONE DELLE VARIANTI**

**PROGETTO DEFINITIVO**

**ITINERARIO NAPOLI - BARI  
RADDOPPIO TRATTA CANCELLO - BENEVENTO  
II LOTTO FUNZIONALE FRASSO TELESINO - VITULANO**

VIADOTTI FERROVIARI  
Piafformata e dettagli costruttivi in corrispondenza di Fire Fighting Point (FFP) e Galleria Equivalente - Tav. 3 di 3

Rev.	Descrizione	Redatto	Data	Verificato	Data	Approvato	Data	Autorizzato	Data
A	Emissione Esecutiva	[Signature]	02/2017	[Signature]	02/2017	[Signature]	02/2017	[Signature]	02/2017

COMMESSA LOTTO FASE ENTE TIPO DOC. OPERA/DISCIPLINA PROGR. REV.  
 IFOH 02 09 BZ V05000 004 A

n. Ebb.: 01\_03\_15\_30