



Inserimento dell'opera nel territorio

COMMITTENTE:



PROGETTAZIONE:



DIREZIONE TECNICA
U.O. ARCHITETTURA, AMBIENTE E TERRITORIO

PROGETTO DEFINITIVO

ITINERARIO NAPOLI - BARI
RADDOPPIO TRATTA CANCELLO - BENEVENTO
II LOTTO FUNZIONALE FRASSO TELESINO - VITULANO
3° LOTTO FUNZIONALE SAN LORENZO - VITULANO
PROGETTO DELLE OPERE A VERDE

Fotoinserimenti

SCALA :

-

COMMESSA LOTTO FASE ENTE TIPO DOC. OPERA/DISCIPLINA PROGR. REV.

IF0H 32 D 22 DZ IM0007 002 B

Revis.	Descrizione	Redatto	Data	Verificato	Data	Approvato	Data	Autorizzato	Data
A	Emissione Esecutiva	F.ROCCHI	LUGLIO 2017	F.PETRELLI G.DAJELLI	LUGLIO 2017	F.CERRONE	LUGLIO 2017	 D. I. VICI Architetto Ordine degli Ingegneri di Roma n. 16319	
B	Emissione Esecutiva	F.PETRELLI	AGOSTO 2018	G.DAJELLI	AGOSTO 2018	F.CERRONE	AGOSTO 2018		

File: IF0H32D22DZIM0007002B

n. Elab.: 3L313

PUNTI DI PRESA FOTOINSERIMENTI

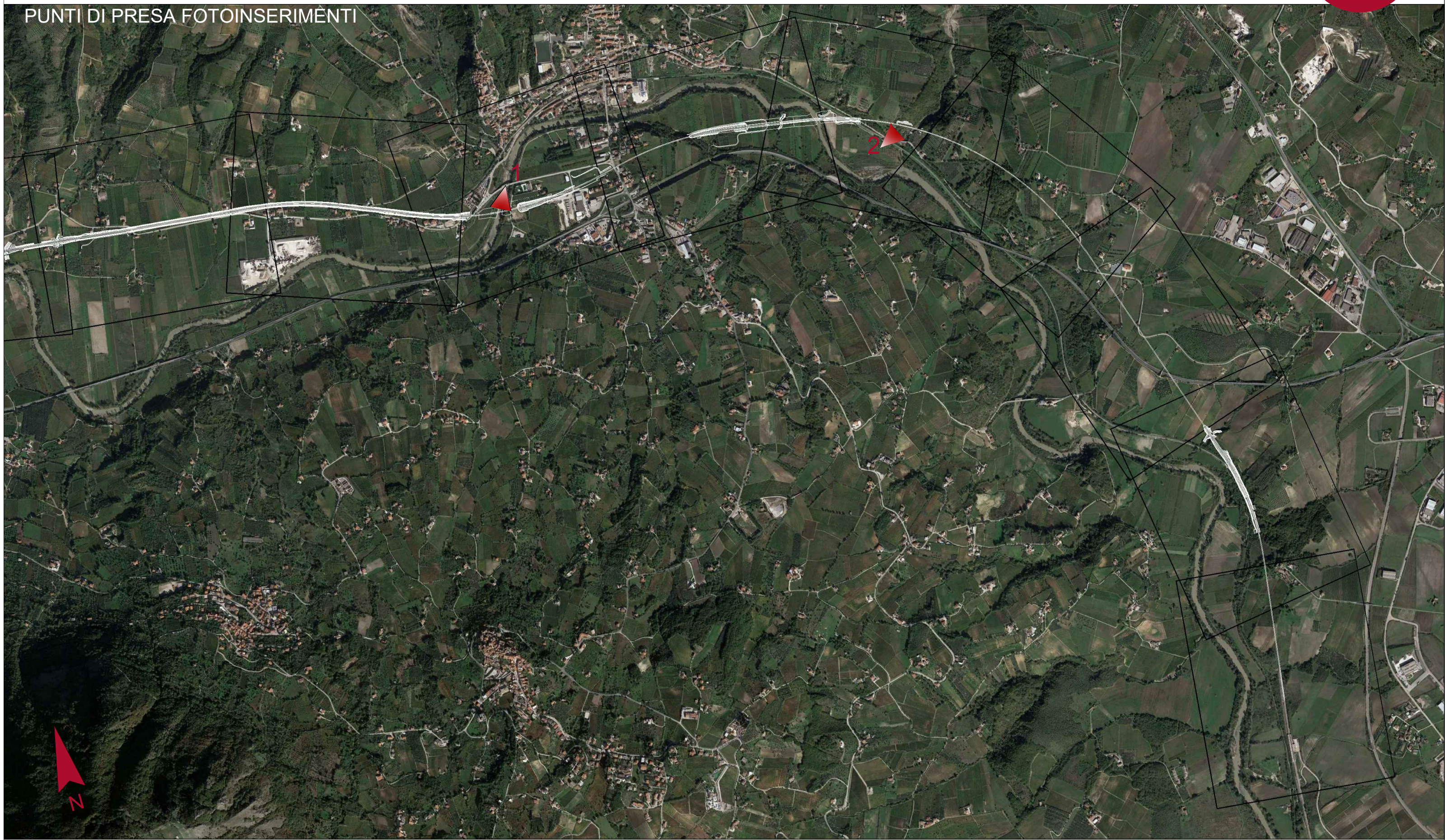

STATO ANTE OPERAM

STATO POST OPERAM SENZA MITIGAZIONE

STATO POST OPERAM CON MITIGAZIONE

PUNTO DI PRESA FOTOGRAFICA 1



STATO ANTE OPERAM

PUNTO DI PRESA FOTOGRAFICA 2



STATO POST OPERAM CON MITIGAZIONE

